

Sitio: San Jose de la Montaña

## REPORTE DE ESTUDIO DE SITIO T.V.

### 1. Identificación

Cliente / Proyecto	RTVC	2-313
Sitio:	San Jose de la Montaña, Antioquia	
Fecha de Visita:	02/03/2009	
Visita realizada por:	Jeremías Rodríguez	

### 2. Descripción del sitio

<b>Dirección del sitio:</b>			
Tipo de sitio	<input checked="" type="checkbox"/> Rural	<input type="checkbox"/> Urbano	
Possible contacto en el sitio	Nombre: Porfirio Díaz	Tel.: 3207618140	
Coordenadas geográficas del sitio (En la cara A de la torre)	Datum: <b>WGS84</b>	Latitud (gº m' s"): 6° 51' 19,8" N	
	Longitud (gº m' s"): 75° 41' 35,8" W	Altura (msnm): 2844	
Acceso al sitio	<input type="checkbox"/> Tracto camión	<input type="checkbox"/> Camión	<input checked="" type="checkbox"/> Campero <input type="checkbox"/> A pie
	Otros:		
Descripción de acceso al sitio	Para llegar a la estación se toma por una vía destapada, que conduce hacia el municipio de Toledo. Se transitan de ahí cerca de 3 Km hasta la entrada de una finca, se desvía a la derecha y se recorren alrededor de 200 metros hasta la estación.		
Estado y recomendaciones Vías de Acceso	Se recomienda mejorar la señalización de la vía, el cerramiento de la estación es en alambre de púas y no tiene seguridad.		
<b>Descargue de los equipos</b>			
Ubicación zona descargue	<input type="checkbox"/> Existente	<input checked="" type="checkbox"/> No Existente	
Distancia: Estación - Z. Descargue			
Permisos para ingresar al sitio	<input checked="" type="checkbox"/> Necesario	<input type="checkbox"/> No Necesario	
¿De quién?	Alcaldía		
Horario permitido de trabajo	8 am a 6 pm		
Obstáculos próximos	<input type="checkbox"/> Vegetación	<input type="checkbox"/> Edificación	<input type="checkbox"/> Otros:
Altura y detalles obstáculos próximos	No hay obstáculos cercanos		

Vigilancia	<input type="checkbox"/>	Si	<input type="checkbox"/>	No
Estado puerta de acceso	<input checked="" type="checkbox"/>	Bueno	<input type="checkbox"/>	Malo
Descripción puerta de acceso		Puerta en lamina		
Ventanas	<input checked="" type="checkbox"/>	Si	<input type="checkbox"/>	No
Cerramiento de la estación	<input checked="" type="checkbox"/>	Si	<input type="checkbox"/>	Bueno
Dimensiones		N/D	<input type="checkbox"/>	No
Tipo de cerramiento (malla, etc))		Alambre de púas		
<b>Facilidades de comunicación para coordinación y/o reporte de fallas</b>				
Estado	<input checked="" type="checkbox"/>	Existente	<input type="checkbox"/>	No Existente
Tipo de Sist. Comunicación	<input checked="" type="checkbox"/>	Celular	<input type="checkbox"/>	Radio
		Línea telefónica (fija / inalámbrica)		
		Otro (¿Cuál?):		
<b>Comentarios del sitio</b>				
Es necesario mejorar el cerramiento de la estación, es en alambre de púas , pero a veces el ganado pasa el cerramiento y mueve la antena parabólica.				

**2.1. Diagrama de acceso al sitio (RUTA GPS)**

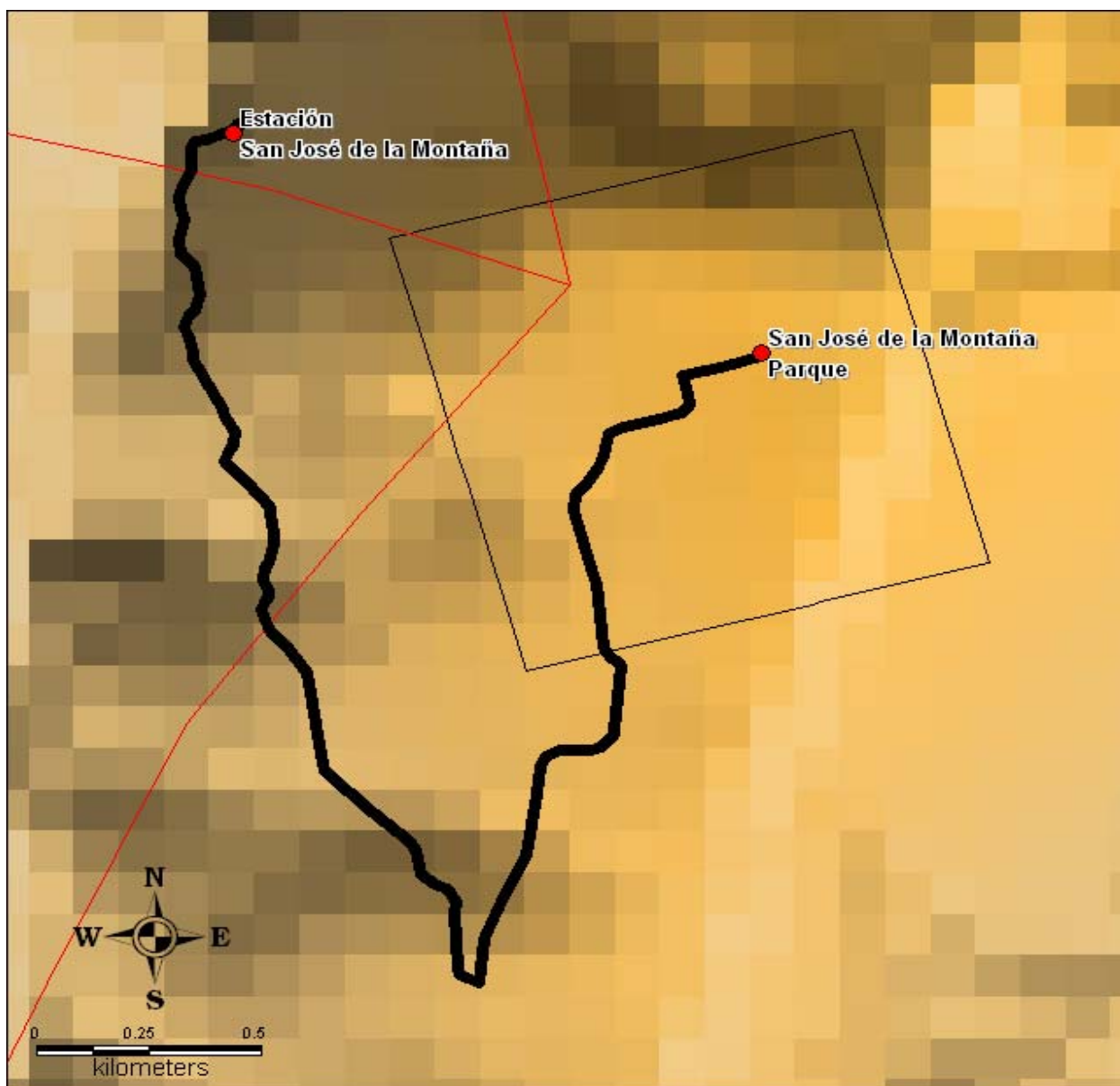

**2.2. Diagrama localización General** (Torres, caseta de equipos, caseta de energía, caseta vigilantes, ubicación generador, acometida eléctrica AC / DC, escalerillas, barrajes de tierra, cerramiento (si es posibles), torres en las vecindades, mayores obstáculos, ubicación estación canales privados)

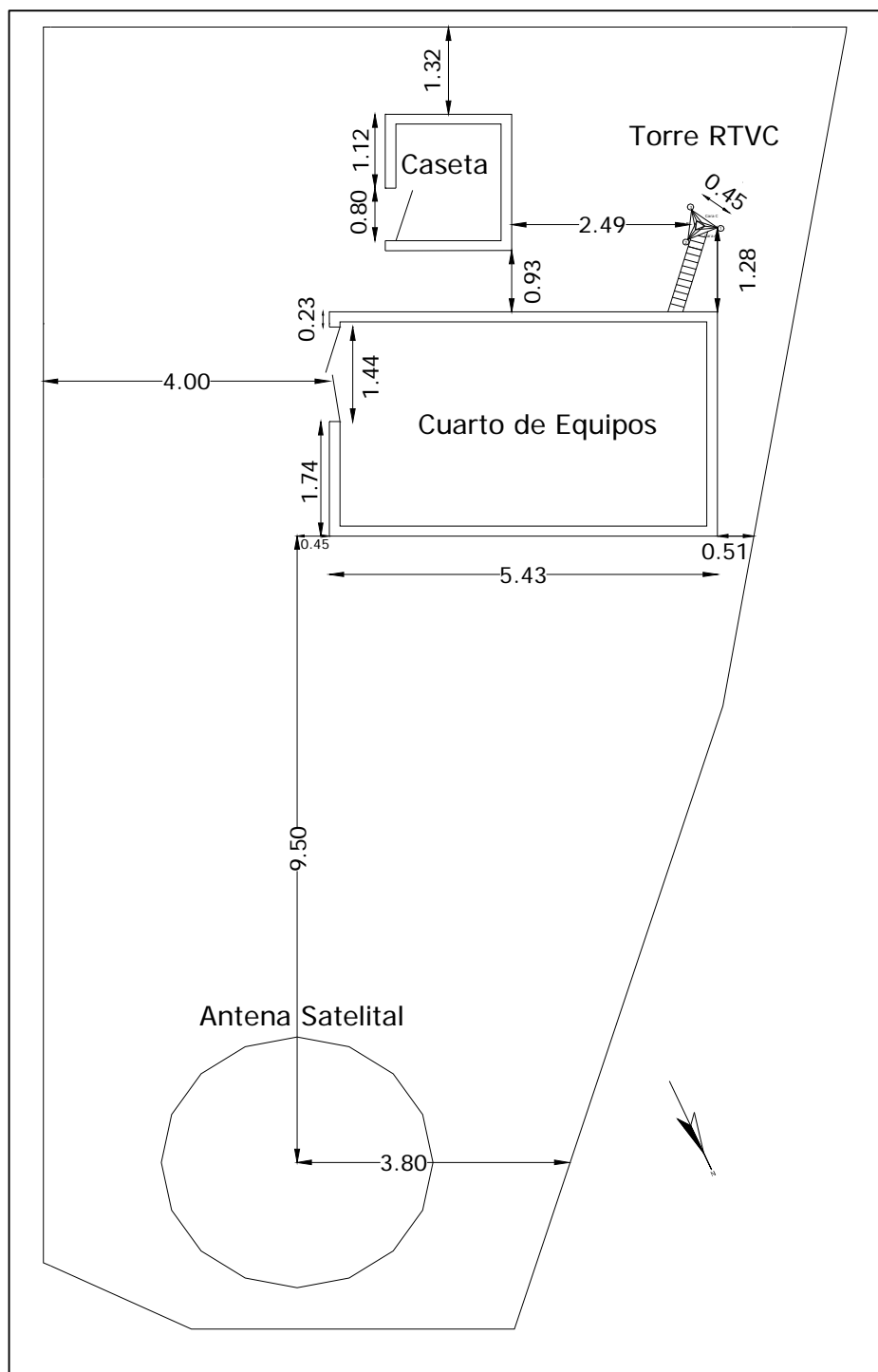

**3. Detalles de la(s) torre(s)**

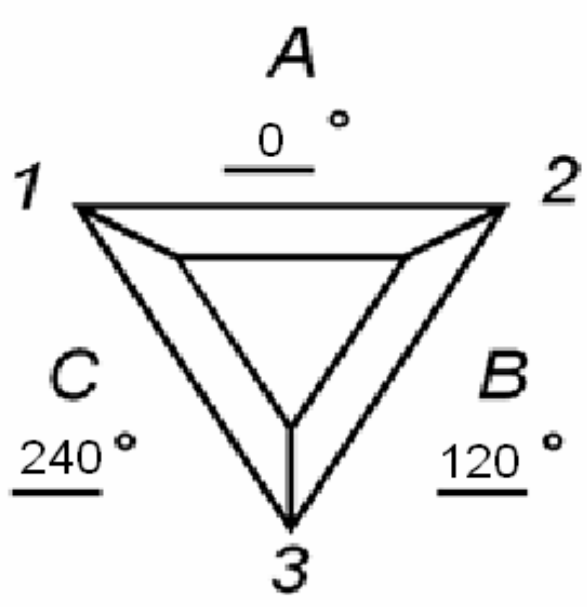
Torre N°1					
<b>Tipo de torre</b>	<input checked="" type="checkbox"/>	Existente	<input type="checkbox"/>	No Existente	
Torre	<input type="checkbox"/>	Autosoportada	<input checked="" type="checkbox"/>	Templeteada (Riendada)	
	<input type="checkbox"/>	Monopolo	<input type="checkbox"/>	Mástil	
	<input type="checkbox"/>	De Concreto	<input type="checkbox"/>	Otro	
Base	<input type="checkbox"/>	Cuadrada	<input checked="" type="checkbox"/>	Triangular	<input type="checkbox"/> Tubular
Localización	<input checked="" type="checkbox"/>	Piso	<input type="checkbox"/>	Terraza	
<b>Característica de la torre</b>					
Pintura	<input type="checkbox"/>	Buena	<input checked="" type="checkbox"/>	Mala	
Corrosión	<input checked="" type="checkbox"/>	Existente	<input type="checkbox"/>	No Existente	
Condición de las bases	<input type="checkbox"/>	Buena	<input type="checkbox"/>	Mala	<input checked="" type="checkbox"/> Regular
Luces de obstrucción	<input checked="" type="checkbox"/>	Existente	<input type="checkbox"/>	No Existente	
Estado	<input type="checkbox"/>	En servicio	<input checked="" type="checkbox"/>	No operativas	
Sistema pararrayos (SP)	<input checked="" type="checkbox"/>	Existente	<input type="checkbox"/>	No Existente	
El SP es aislado de otras tierras	<input type="checkbox"/>	Si	<input checked="" type="checkbox"/>	No	
Equipamientos de seguridad	<input checked="" type="checkbox"/>	Escalera	<input type="checkbox"/>	Guarda Cuerpos	
	<input type="checkbox"/>	Línea de vida	<input checked="" type="checkbox"/>	No Existente	
<b>Sistema de puesta a tierra</b>	<input checked="" type="checkbox"/>	Existente	<input type="checkbox"/>	No Existente	
Cualidad	<input type="checkbox"/>	Bueno	<input type="checkbox"/>	Regular	<input checked="" type="checkbox"/> Malo
Medida de tierra (resistencia)		9,8		Ohmios	
<b>Altura de la torre</b>	Altura total (m): 15				
Facilidades de extensión vertical	<input type="checkbox"/>	Si	<input checked="" type="checkbox"/>	No	
<b>Dirección de las caras de la torre</b> (Especificar los ángulos que corresponden a la dirección perpendicular a cada cara. En la línea sobre cada cara, especificar el azimut respecto al norte)					

<b>Espacio disponible para nuevos sistemas</b>			
<b>Torre N°</b>	<b>1</b>	<b>Torre N°</b>	<b>N/A</b>
Vértice (1, 2, 3, 4) o Cara (A,B,C,D)	A,B,C	Vértice (1, 2, 3, 4) o Cara (A,B,C,D)	N/A
Altura Central	10 m	Altura Central	N/A
Espacio total	6 m	Espacio total	N/A
<b>Torre N°</b>	<b>1</b>	<b>Torre N°</b>	<b>N/A</b>
Vértice (1, 2, 3, 4) o Cara (A,B,C,D)	V1, V4	Vértice (1, 2, 3, 4) o Cara (A,B,C,D)	N/A
Altura Central	10 m	Altura Central	N/A
Espacio total	6 m	Espacio total	N/A
<b>Torre N°</b>	<b>N/A</b>	<b>Torre N°</b>	<b>N/A</b>
Vértice (1, 2, 3, 4) o Cara (A,B,C,D)	N/A	Vértice (1, 2, 3, 4) o Cara (A,B,C,D)	N/A
Altura Central	N/A	Altura Central	N/A
Espacio total	N/A	Espacio total	N/A
<b>Comentarios de las torres</b>			
<p>La torre se encuentra en regulares condiciones, es necesario hacer un mantenimiento para arreglar el desgaste de pintura y corrosion existente.</p>			

### 3.1 Detalles de las antenas existentes Torre N°1

[illegible]

**3.2 Diagrama de Torre (Vistas de la Torre, Antenas existentes)**

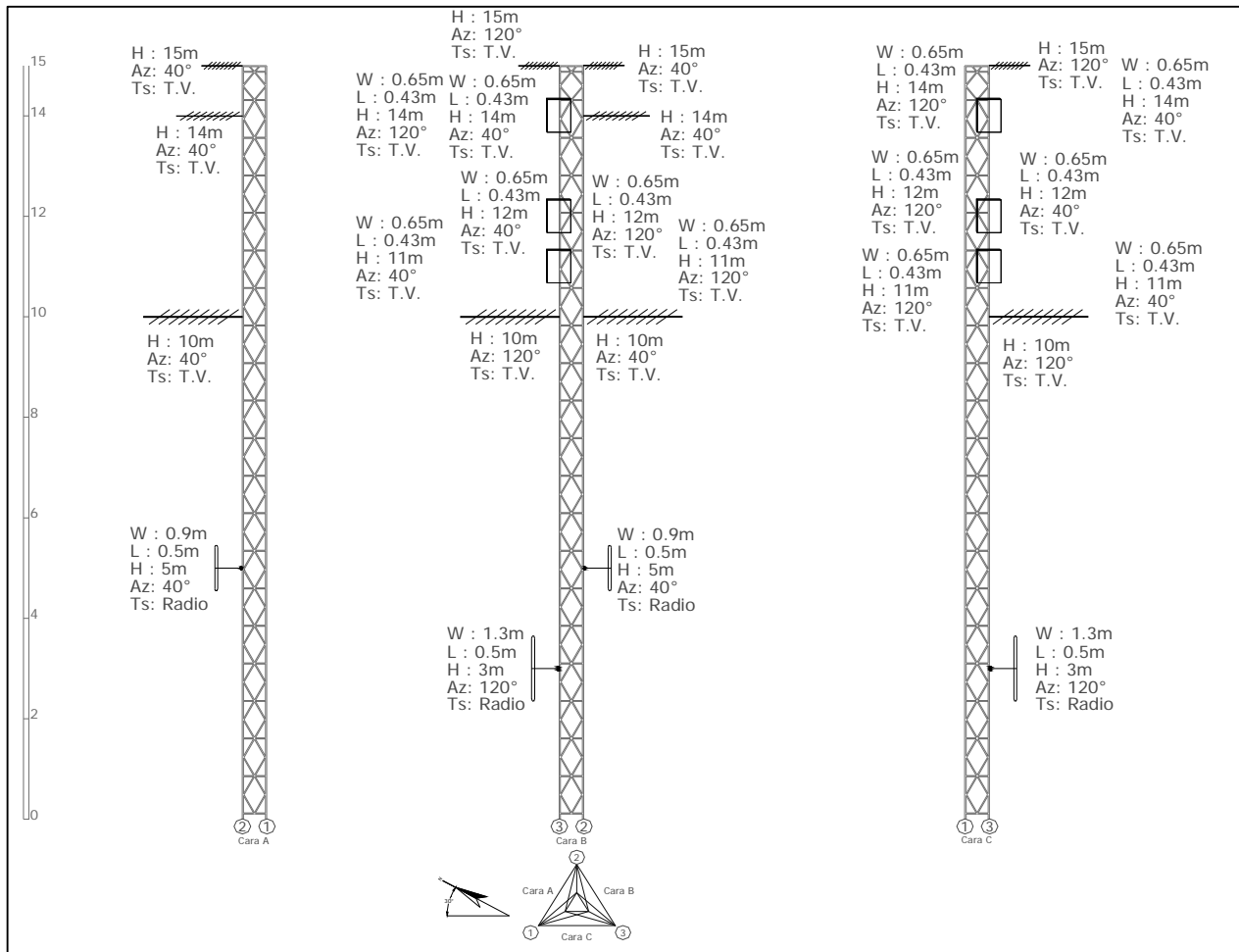



**4. Edificación y cuarto de equipos**
**4.1 Edificación**

<b>Edificio</b>	<input checked="" type="checkbox"/> Existente	<input type="checkbox"/> No Existente
	Número de pisos:	1
<b>Impermeabilización</b>	<input checked="" type="checkbox"/> Existente	<input type="checkbox"/> No Existente
	<input type="checkbox"/> Se requiere mantenimiento	
<b>Pisos Interiores</b> Calidad	<input type="checkbox"/> Bueno	<input checked="" type="checkbox"/> Regular <input type="checkbox"/> Malo
	<input checked="" type="checkbox"/> Se requiere mantenimiento	
<b>Pintura Exterior</b> Calidad	<input type="checkbox"/> Bueno	<input checked="" type="checkbox"/> Regular <input type="checkbox"/> Malo
	<input checked="" type="checkbox"/> Se requiere mantenimiento	
<b>Pintura Interior</b> Calidad	<input checked="" type="checkbox"/> Bueno	<input type="checkbox"/> Regular <input type="checkbox"/> Malo
	<input type="checkbox"/> Se requiere mantenimiento	
<b>Pararrayos</b> Estado	<input checked="" type="checkbox"/> Existente	<input type="checkbox"/> No Existente
Ubicación	Punta de la torre	
Calidad	<input checked="" type="checkbox"/> Bueno	<input type="checkbox"/> Regular <input type="checkbox"/> Malo
<b>Iluminación Externa</b>		
Estado	<input type="checkbox"/> Existente	<input type="checkbox"/> Insuficiente <input checked="" type="checkbox"/> No Existente
Se requiere luz adicional	<input type="checkbox"/> Si	<input type="checkbox"/> No
<b>Escalerilla externa</b>		
Distancia Escalerilla Vertical - Borde torre (m)	N/A	
Distancia Torre - Salón de equipos (m)	1,6	
Ancho de la escalerilla (cm)	20	
Analizar la posibilidad de ampliación de las estaciones de la Red Primaria, describiendo el levantamiento de área física, donde se contemple el crecimiento de las mismas o la inclusión de nuevos equipos (ÉSTAS ÁREAS DEBEN QUEDAR REFLEJADAS EN EL DIAGRAMA DE LOCALIZACIÓN GRAL O SALÓN DE EQUIPOS)	N/A	
<b>Comentarios de la edificación</b>		
<p>Construida en ladrillo y con pintura a base de agua. Es necesario hacer mantenimiento al piso debido al deterioro que presenta, se esta levantando en unas partes y presenta hundimientos en otras. Se recomienda hacerle desagües a la plancha, en ocasiones inunda el cuarto.</p>		

**4.2 Salón de Equipos**

<b>Estado del salón</b>			
Tipo de salón	<input checked="" type="checkbox"/> Concreto	<input type="checkbox"/> Shelter	<input type="checkbox"/> Bastidor Outdoor
	Otro:		
Tipo de acceso	<input type="checkbox"/> Escotilla	<input checked="" type="checkbox"/> Puerta	<input type="checkbox"/> Escalera
	Otro:		
Dimensiones del acceso	1,44 X 1,84		
<b>Datos del entorno</b>			
Falso Piso	<input type="checkbox"/> Existente	<input checked="" type="checkbox"/> No Existente	
Falso Techo	<input type="checkbox"/> Existente	<input checked="" type="checkbox"/> No Existente	
<b>Dimensión de la sala</b>	Altura (m): 2,5	Ancho (m): 3,0	Longitud (m): 5,43
Ancho escalera interna (cm)	Área disponible para instalación (m <sup>2</sup> ): 3,8		
	20		
<b>Iluminación Interna</b>			
Estado	<input checked="" type="checkbox"/> Existente	<input type="checkbox"/> Insuficiente	<input type="checkbox"/> No Existente
Se requiere luz adicional	<input type="checkbox"/> Si	<input type="checkbox"/> No	
<b>KIT de seguridad</b>			
Extintor	<input type="checkbox"/> Existente	<input checked="" type="checkbox"/> No Existente	
Ubicación			
<b>Botiquín Primeros Auxilios</b>			
Estado	<input type="checkbox"/> Existente	<input type="checkbox"/> Insuficiente	<input checked="" type="checkbox"/> No Existente
Contenido con Vigencia	<input type="checkbox"/> Si	<input type="checkbox"/> No	
<b>Sistema de puesta a tierra</b>	<input checked="" type="checkbox"/> Existente	<input type="checkbox"/> No Existente	
Cualidad	<input type="checkbox"/> Bueno	<input type="checkbox"/> Regular	<input checked="" type="checkbox"/> Malo
Medida de tierra (resistencia)	17,5 Ohmios		
<b>Condiciones de ventilación</b>	<input type="checkbox"/> Climatización	<input checked="" type="checkbox"/> Ventilación	<input type="checkbox"/> Nada
Marca y modelo aire acondicionado	Extractores - No funcionan		
Área del cuarto a enfriar (m <sup>2</sup> )	14		
<b>Temperatura y humedad relativa</b>	Hora (formato 24h)	Humedad Relativa (%)	Temperatura (°C)
	10:00	58	16
	11:00	54	19
	12:00	52	22
<b>Comentarios del Cuarto de Equipos</b>			
Es necesario mejorar el sistema de puesta a tierra. Es importante resaltar que el cuarto de equipos esta en buenas condiciones.			

**4.3. Diagrama Salón de Equipos** (Elementos existentes: equipos, planta de emergencia, tablero de distribución AC, recorrido cable alimentación AC y DC, barrajes de tierra, pasamuros, escalerillas, accesos, cerramientos, cada uno con sus respectivas dimensiones)

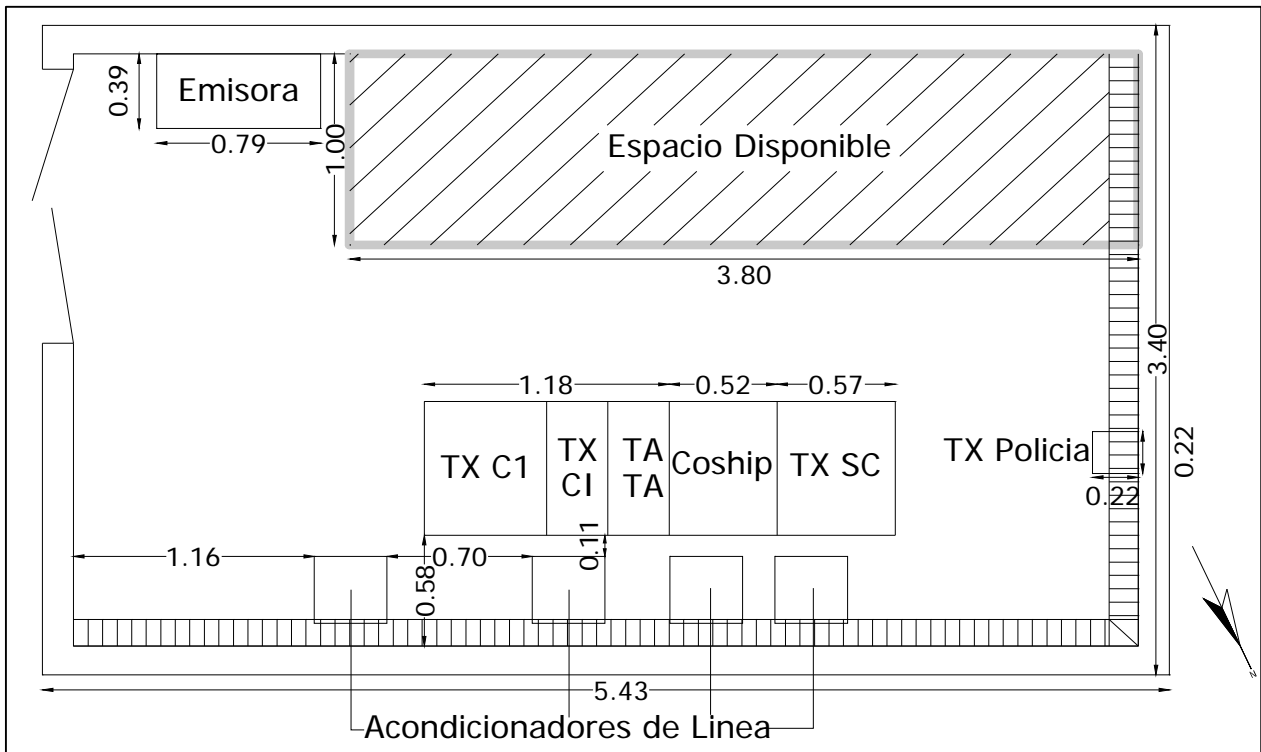

**5. Equipos sistemas de televisión**

<b>Transmisores</b>		
<b>Transmisor principal CADENA UNO (PC1)</b>		
	Marca: Screen Service Serie: 9921-01011      Modelo: SCT200U Frecuencia de Operación (MHz): ( 530 - 536 ) Potencia (W): 20	
Tecnología	<input checked="" type="checkbox"/> Estado Sólido	<input type="checkbox"/> Tubos
Tipo de amplificación	<input checked="" type="checkbox"/> Común	<input type="checkbox"/> Separada
Tipo de refrigeración	<input checked="" type="checkbox"/> Aire	<input type="checkbox"/> Agua
Excitado tipo Doble	<input type="checkbox"/> Si	<input checked="" type="checkbox"/> No
Fecha de instalación	1999	
Soporta actualización a tecnología digital	<input type="checkbox"/> Si	<input checked="" type="checkbox"/> No
<b>Panel de alarmas y medidas</b>		
<b>Medidas</b>		
Potencia de Video (W)	Directa: N/D	Reflejada: N/D
Potencia de Audio (W)	Directa: N/A	Reflejada: N/A
Rejección sobre la carga (W)	N/A	
<b>Posición de los comandos</b>		
Selección del excitador	<input type="checkbox"/> Existe	<input checked="" type="checkbox"/> No Existe
Excitador en servicio	<input type="checkbox"/> A	<input type="checkbox"/> B
<b>Parámetros Transmisores</b>	<b>Transmisor A</b>	<b>Transmisor B</b>
Potencia de Video Directa (W)	N/A	N/A
Potencia de Video Reflejada (W)	N/A	N/A
Potencia de Audio Directa (W)	N/A	N/A
Potencia de Audio Reflejada (W)	N/A	N/A
Fuente 1		
Voltaje (V)	N/A	N/A
Corriente (A)	N/A	N/A
Fuente 2		
Voltaje (V)	N/A	N/A
Corriente (A)	N/A	N/A
<b>Relación de Alarmas transmisores</b>	<b>Transmisor A</b>	<b>Transmisor B</b>
	<input type="checkbox"/> Todas apagadas	<input type="checkbox"/> Todas apagadas
	<input type="checkbox"/> ¿Hay alguna activa?	<input type="checkbox"/> ¿Hay alguna activa?
	¿Cuales?	¿Cuales?
	N/A	N/A
	N/A	N/A
<b>Regulador Externo de transmisores</b> (Revisar el estado de las protecciones de entrada) (La tensión de salida debe medirse)	<b>Transmisor A</b>	<b>Transmisor B</b>
	<input checked="" type="checkbox"/> Existente	<input type="checkbox"/> Existente
	<input type="checkbox"/> No existente	<input checked="" type="checkbox"/> No existente
	<input checked="" type="checkbox"/> Funciona	<input type="checkbox"/> Funciona
	Marca: IREM	Marca:
	Modelo: TS 50 / 1G	Modelo:
	Tensión Salida (V): 110,2	Tensión Salida (V):
	Fecha Instal.: 1999	Fecha Instal.:

<b>Parámetros Excitadores</b>	<b>Excitador A</b>	<b>Excitador B</b>
Potencia de Video Directa (mW)	N/A	N/A
Potencia de Audio Directa (mW)	N/A	N/A
Nivel de audio de entrada (V)	N/A	N/A
Desviación de sonido (kHz)	N/A	N/A
Nivel de video de entrada (mV)	N/A	N/A
Nivel de Sync de entrada (mV)	N/A	N/A
<b>Parámetros Excitadores (Thompson)</b>	<b>Excitador A</b>	<b>Excitador B</b>
+28V	N/A	N/A
+28V Fuente A	N/A	N/A
+28V Fuente B	N/A	N/A
Modulador de FI	N/A	N/A
Modulador de Sonido	N/A	N/A
Corrector de FI	N/A	N/A
Oscilador Local	N/A	N/A
Preamplificador de Video	N/A	N/A
<b>Relación de Alarmas Excitadores</b>	<b>Excitador A</b>	<b>Excitador B</b>
	<input type="checkbox"/> Todas apagadas	<input type="checkbox"/> Todas apagadas
<input checked="" type="checkbox"/> ¿Hay alguna activa?		<input type="checkbox"/> ¿Hay alguna activa?
¿Cuales?		¿Cuales?
Esta activa la alarma del procesador de video.		N/A
		N/A
		N/A
		N/A
		N/A
<b>Conmutador Tx Principal / Tx Reserva</b>	<input type="checkbox"/> Existe	<input checked="" type="checkbox"/> No existe
	<input type="checkbox"/> Manual	<input type="checkbox"/> Automático
<b>Offset de precisión</b>	<input type="checkbox"/> Funciona	<input checked="" type="checkbox"/> No Funciona
	Marca: Screen Service	Modelo: SCS552
	Serie: 9822-01051	Fecha Instal: 1999
<b>Distribuidor de Video</b>	<input type="checkbox"/> Existente	<input checked="" type="checkbox"/> No existente
	Estado:	Marca:
<b>Trueline</b>	<input type="checkbox"/> Existente	<input checked="" type="checkbox"/> No Existente
<b>Carga Fantasma</b>	<input type="checkbox"/> Existente	<input checked="" type="checkbox"/> No Existente
<b>Medidas de Potencia</b>		
Pot. de video con la señal de negro		
Con excitador A (W)	RMS: N/D	PICO: N/D
Con excitador B (W)	RMS: N/A	PICO: N/A
Pot. de audio con tono de 1000 ciclos		
Con excitador A (W)	N/A	
Con excitador B (W)	N/A	
<b>Estado General</b>	<input type="checkbox"/> Bueno	<input type="checkbox"/> Regular
	<input checked="" type="checkbox"/> Malo	<input type="checkbox"/> Otro:
	¿Porqué?	
	Esta alarmado el procesador de F.I. No hay entrada de video, posiblemente esta mal el procesador de video.	

<b>Transmisor principal SEÑAL COLOMBIA</b>		Marca: Screen Service Serie: 9921-01018      Modelo: SCT200U Frecuencia de Operación (MHz): ( 566 - 572 ) Potencia (W): 20	
Tecnología	<input checked="" type="checkbox"/> Estado Sólido	<input type="checkbox"/> Tubos	
Tipo de amplificación	<input checked="" type="checkbox"/> Común	<input type="checkbox"/> Separada	
Tipo de refrigeración	<input checked="" type="checkbox"/> Aire	<input type="checkbox"/> Agua	
Excitado tipo Doble	<input type="checkbox"/> Si	<input checked="" type="checkbox"/> No	
Fecha de instalación		1999	
Soporta actualización a tecnología digital	<input type="checkbox"/> Si	<input checked="" type="checkbox"/> No	
<b>Panel de alarmas y medidas</b>			
<b>Medidas</b>			
Potencia de Video (W)	Directa: 46	Reflejada: N/D	
Potencia de Audio (W)	Directa: N/A	Reflejada: N/A	
Rejección sobre la carga (W)		N/A	
<b>Posición de los comandos</b>			
Selección del excitador	<input type="checkbox"/> Existe	<input checked="" type="checkbox"/> No Existe	
Excitador en servicio	<input type="checkbox"/> A	<input type="checkbox"/> B	
<b>Parámetros Transmisores</b>	<b>Transmisor A</b>	<b>Transmisor B</b>	
Potencia de Video Directa (W)	N/A	N/A	
Potencia de Video Reflejada (W)	N/A	N/A	
Potencia de Audio Directa (W)	N/A	N/A	
Potencia de Audio Reflejada (W)	N/A	N/A	
Fuente 1			
Voltaje (V)	N/A	N/A	
Corriente (A)	N/A	N/A	
Fuente 2			
Voltaje (V)	N/A	N/A	
Corriente (A)	N/A	N/A	
<b>Relación de Alarmas transmisores</b>	<b>Transmisor A</b>	<b>Transmisor B</b>	
	<input type="checkbox"/> Todas apagadas	<input type="checkbox"/> Todas apagadas	
	<input type="checkbox"/> ¿Hay alguna activa?	<input type="checkbox"/> ¿Hay alguna activa?	
	¿Cuales?	¿Cuales?	
	N/A	N/A	
	N/A	N/A	
<b>Regulador Externo de transmisores</b>	<b>Transmisor A</b>	<b>Transmisor B</b>	
(Revisar el estado de las protecciones de entrada)	<input checked="" type="checkbox"/> Existente	<input type="checkbox"/> Existente	
(La tensión de salida debe medirse)	<input type="checkbox"/> No existente	<input checked="" type="checkbox"/> No existente	
	<input checked="" type="checkbox"/> Funciona	<input type="checkbox"/> Funciona	
	<input type="checkbox"/> No Funciona	<input type="checkbox"/> No Funciona	
	Marca: IREM	Marca:	
	Modelo: TS 50 / 1G	Modelo:	
	Tensión Salida (V): 110,1	Tensión Salida (V):	
	Fecha Instal.: 1999	Fecha Instal.:	

<b>Parámetros Excitadores</b>	<b>Excitador A</b>	<b>Excitador B</b>
Potencia de Video Directa (mW)	N/A	N/A
Potencia de Audio Directa (mW)	N/A	N/A
Nivel de audio de entrada (V)	N/A	N/A
Desviación de sonido (kHz)	N/A	N/A
Nivel de video de entrada (mV)	N/A	N/A
Nivel de Sync de entrada (mV)	N/A	N/A
<b>Parámetros Excitadores (Thompson)</b>	<b>Excitador A</b>	<b>Excitador B</b>
+28V	N/A	N/A
+28V Fuente A	N/A	N/A
+28V Fuente B	N/A	N/A
Modulador de FI	N/A	N/A
Modulador de Sonido	N/A	N/A
Corrector de FI	N/A	N/A
Oscilador Local	N/A	N/A
Preamplificador de Video	N/A	N/A
<b>Relación de Alarmas Excitadores</b>	<b>Excitador A</b>	<b>Excitador B</b>
	<input type="checkbox"/> Todas apagadas	<input type="checkbox"/> Todas apagadas
<input checked="" type="checkbox"/> ¿Hay alguna activa?		<input type="checkbox"/> ¿Hay alguna activa?
¿Cuales?		¿Cuales?
Esta activa la alarma del procesador de video.		N/A
		N/A
		N/A
		N/A
		N/A
<b>Conmutador Tx Principal / Tx Reserva</b>	<input type="checkbox"/> Existe <input type="checkbox"/> Manual	<input checked="" type="checkbox"/> No existe <input type="checkbox"/> Automático
<b>Offset de precisión</b>	<input type="checkbox"/> Funciona Marca: Screen Service Serie: 9822-01052	<input checked="" type="checkbox"/> No Funciona Modelo: SCS552 Fecha Instal: 1999
<b>Distribuidor de Video</b>	<input type="checkbox"/> Existente Estado:	<input checked="" type="checkbox"/> No existente Marca:
<b>Trueline</b>	<input type="checkbox"/> Existente	<input checked="" type="checkbox"/> No Existente
<b>Carga Fantasma</b>	<input type="checkbox"/> Existente	<input checked="" type="checkbox"/> No Existente
<b>Medidas de Potencia</b>		
Pot. de video con la señal de negro		
Con excitador A (W)	RMS: 40	PICO: 66,6
Con excitador B (W)	RMS: N/A	PICO: N/A
Pot. de audio con tono de 1000 ciclos		
Con excitador A (W)	N/A	
Con excitador B (W)	N/A	
<b>Estado General</b>	<input type="checkbox"/> Bueno <input type="checkbox"/> Malo ¿Porqué?	<input type="checkbox"/> Regular <input checked="" type="checkbox"/> Otro: Sobreexcitado
El transmisor esta trabajando muy por encima de su potencia nominal. El transmisor esta sobreexcitado.		

<b>Transmisor principal SEÑAL INSTITUCIONAL</b>		Marca: Screen Service	
		Serie: 9921-01025	Modelo: SCT200U
		Frecuencia de Operación (MHz): ( 542 - 548 )	
		Potencia (W): 20	
Tecnología	<input checked="" type="checkbox"/> Estado Sólido	<input type="checkbox"/> Tubos	
Tipo de amplificación	<input checked="" type="checkbox"/> Común	<input type="checkbox"/> Separada	
Tipo de refrigeración	<input checked="" type="checkbox"/> Aire	<input type="checkbox"/> Agua	
Excitado tipo Doble	<input type="checkbox"/> Si	<input checked="" type="checkbox"/> No	
Fecha de instalación		1999	
Soporta actualización a tecnología digital	<input type="checkbox"/> Si	<input checked="" type="checkbox"/> No	
<b>Panel de alarmas y medidas</b>			
<b>Medidas</b>			
Potencia de Video (W)		Directa: N/D	Reflejada: N/D
Potencia de Audio (W)		Directa: N/A	Reflejada: N/A
Rejección sobre la carga (W)			N/A
<b>Posición de los comandos</b>			
Selección del excitador	<input type="checkbox"/> Existe	<input checked="" type="checkbox"/> No Existe	
Excitador en servicio	<input type="checkbox"/> A	<input type="checkbox"/> B	
<b>Parámetros Transmisores</b>		<b>Transmisor A</b>	<b>Transmisor B</b>
Potencia de Video Directa (W)		N/A	N/A
Potencia de Video Reflejada (W)		N/A	N/A
Potencia de Audio Directa (W)		N/A	N/A
Potencia de Audio Reflejada (W)		N/A	N/A
Fuente 1			
Voltaje (V)		N/A	N/A
Corriente (A)		N/A	N/A
Fuente 2			
Voltaje (V)		N/A	N/A
Corriente (A)		N/A	N/A
<b>Relación de Alarmas transmisores</b>		<b>Transmisor A</b>	<b>Transmisor B</b>
		<input type="checkbox"/> Todas apagadas	<input type="checkbox"/> Todas apagadas
		<input type="checkbox"/> ¿Hay alguna activa?	<input type="checkbox"/> ¿Hay alguna activa?
		¿Cuales?	¿Cuales?
		N/A	N/A
		N/A	N/A
<b>Regulador Externo de transmisores</b>		<b>Transmisor A</b>	<b>Transmisor B</b>
(Revisar el estado de las protecciones de entrada)	<input checked="" type="checkbox"/> Existente	<input type="checkbox"/> Existente	
(La tensión de salida debe medirse)	<input type="checkbox"/> No existente	<input checked="" type="checkbox"/> No existente	
	<input checked="" type="checkbox"/> Funciona	<input type="checkbox"/> Funciona	
	<input type="checkbox"/> No Funciona	<input type="checkbox"/> No Funciona	
	Marca: IREM	Marca:	
	Modelo: TS 50 / 1G	Modelo:	
	Tensión Salida (V): 110,2	Tensión Salida (V):	
	Fecha Instal.: 1999	Fecha Instal.:	



<b>Parámetros Excitadores</b>	<b>Excitador A</b>	<b>Excitador B</b>
Potencia de Video Directa (mW)	N/A	N/A
Potencia de Audio Directa (mW)	N/A	N/A
Nivel de audio de entrada (V)	N/A	N/A
Desviación de sonido (kHz)	N/A	N/A
Nivel de video de entrada (mV)	N/A	N/A
Nivel de Sync de entrada (mV)	N/A	N/A
<b>Parámetros Excitadores (Thompson)</b>	<b>Excitador A</b>	<b>Excitador B</b>
+28V	N/A	N/A
+28V Fuente A	N/A	N/A
+28V Fuente B	N/A	N/A
Modulador de FI	N/A	N/A
Modulador de Sonido	N/A	N/A
Corrector de FI	N/A	N/A
Oscilador Local	N/A	N/A
Preamplificador de Video	N/A	N/A
<b>Relación de Alarmas Excitadores</b>	<b>Excitador A</b>	<b>Excitador B</b>
	<input type="checkbox"/> Todas apagadas	<input type="checkbox"/> Todas apagadas
	<input checked="" type="checkbox"/> ¿Hay alguna activa?	<input type="checkbox"/> ¿Hay alguna activa?
	¿Cuales?	¿Cuales?
	Esta activa la alarma del procesador de video.	N/A
		N/A
		N/A
		N/A
		N/A
<b>Conmutador Tx Principal / Tx Reserva</b>	<input type="checkbox"/> Existe	<input checked="" type="checkbox"/> No existe
	<input type="checkbox"/> Manual	<input type="checkbox"/> Automático
<b>Offset de precisión</b>	<input type="checkbox"/> Funciona	<input checked="" type="checkbox"/> No Funciona
	Marca: Screen Service	Modelo: SCS552
	Serie: 9822-01051	Fecha Instal: 1999
<b>Distribuidor de Video</b>	<input type="checkbox"/> Existente	<input checked="" type="checkbox"/> No existente
	Estado:	Marca:
<b>Trueline</b>	<input type="checkbox"/> Existente	<input checked="" type="checkbox"/> No Existente
<b>Carga Fantasma</b>	<input type="checkbox"/> Existente	<input checked="" type="checkbox"/> No Existente
<b>Medidas de Potencia</b>		
Pot. de video con la señal de negro		
Con excitador A (W)	RMS: 1	PICO: 1,6
Con excitador B (W)	RMS: N/A	PICO: N/A
Pot. de audio con tono de 1000 ciclos		
Con excitador A (W)	N/A	
Con excitador B (W)	N/A	
<b>Estado General</b>	<input type="checkbox"/> Bueno	<input type="checkbox"/> Regular
	<input checked="" type="checkbox"/> Malo	<input type="checkbox"/> Otro:
	¿Porqué?	
	El transmisor esta trabajando muy por debajo de su potencia nominal.	

**Comentarios Transmisor Principal / Reserva CADENA UNO**

*En el momento de la visita el transmisor no tenia salida de video, estaba alarmado el procesador de F.I. No sacaba potencia. Los canales 24, 26, 30 en esta estación están triplexados.*

**Comentarios Transmisor Principal / Reserva SEÑAL COLOMBIA**

*El transmisor está trabajando muy por encima de su potencia nominal, es necesario ajustarlo para que trabaje normalmente.*

**Comentarios Transmisor Principal / Reserva SEÑAL INSTITUCIONAL**

*El transmisor está trabajando muy por debajo de su potencia nominal, es necesario ajustarlo para que trabaje normalmente.*

**6. Equipos sistema satelital**

<b>Receptor Satelital N°1</b>	
Marca:	COSHIP
Modelo:	CDVB5110D
Banda de Operación	<input checked="" type="checkbox"/> C <input type="checkbox"/> Ku
Cadena	<input checked="" type="checkbox"/> Canal UNO <input type="checkbox"/> Señal Institucional <input type="checkbox"/> Señal Colombia
Fecha de Instalación:	2006
Nivel de recepción del IRD:	N/D
Smart Card	<input checked="" type="checkbox"/> Existente <input type="checkbox"/> No existente
Número Serial Smart Card	40097185447
<b>Relación de Alarmas</b>	
	<input checked="" type="checkbox"/> Todas apagadas <input type="checkbox"/> ¿Hay alguna activa?
	¿Cuales?
<b>Receptor Satelital N°2</b>	
Marca:	COSHIP
Modelo:	CDVB5110D
Banda de Operación	<input checked="" type="checkbox"/> C <input type="checkbox"/> Ku
Cadena	<input type="checkbox"/> Canal UNO <input type="checkbox"/> Señal Institucional <input type="checkbox"/> Señal Colombia
Fecha de Instalación:	2006
Nivel de recepción del IRD:	N/D
Smart Card	<input checked="" type="checkbox"/> Existente <input type="checkbox"/> No existente
Número Serial Smart Card	40097185454
<b>Relación de Alarmas</b>	
	<input checked="" type="checkbox"/> Todas apagadas <input type="checkbox"/> ¿Hay alguna activa?
	¿Cuales?
<b>Receptor Satelital N°3</b>	
Marca:	COSHIP
Modelo:	CDVB5110
Banda de Operación	<input checked="" type="checkbox"/> C <input type="checkbox"/> Ku
Cadena	<input type="checkbox"/> Canal UNO <input type="checkbox"/> Señal Institucional <input checked="" type="checkbox"/> Señal Colombia
Fecha de Instalación:	2006
Nivel de recepción del IRD:	N/D
Smart Card	<input checked="" type="checkbox"/> Existente <input type="checkbox"/> No existente
Número Serial Smart Card	40097185694
	<input checked="" type="checkbox"/> Todas apagadas <input type="checkbox"/> ¿Hay alguna activa?
	¿Cuales?

<b>Antena Satelital N°1</b>					
Diámetro Antena (m)	<b>3,7</b>				
Estado Pétalos	<input checked="" type="checkbox"/> Bueno	<input type="checkbox"/> Regular	<input type="checkbox"/> Malo		
	<input checked="" type="checkbox"/> Sólido	<input type="checkbox"/> Malla			
Estado Mástil	<input checked="" type="checkbox"/> Bueno	<input type="checkbox"/> Regular	<input type="checkbox"/> Malo		
Estado Tornillería	<input checked="" type="checkbox"/> Bueno	<input type="checkbox"/> Regular	<input type="checkbox"/> Malo		
Estado Pintura	<input type="checkbox"/> Bueno	<input checked="" type="checkbox"/> Regular	<input type="checkbox"/> Malo		
Estado Corrosión	<input checked="" type="checkbox"/> Bueno	<input type="checkbox"/> Regular	<input type="checkbox"/> Malo		
<b>Conexiones</b>					
Descripción Estado Puntos de conexión	Buen estado				
Descripción Estado Conectores	Buen estado				
Descripción Estado Cables Coaxiales	Buen estado				
<b>Sistema de puesta a tierra</b>					
	<input checked="" type="checkbox"/> Existente	<input type="checkbox"/> No Existente			
Cualidad	<input type="checkbox"/> Bueno	<input checked="" type="checkbox"/> Regular	<input type="checkbox"/> Malo		
Medida de tierra (resistencia)	5,34 Ohmios				
<b>Comentarios del sistema satelital</b>					
Es necesario lavar la antena satelital. Es importante mencionar que la antena satelital requiere cerramiento.					
<b>Equipos instalados de otros operadores</b>					
Tipo de equipo:	Tx. Teleantioquia				
Área que ocupa:	0,57 m x 1 m				
Consumo de energía (A):	N/D				
Tipo de equipo:	TX. De la policía municipal				
Área que ocupa:	0,23 m x 0,23 m				
Consumo de energía (A):	N/D				
Tipo de equipo:	TX. De la emisora municipal				
Área que ocupa:	0,3 m x 0,4 m				
Consumo de energía (A):	N/D				
Tipo de equipo:	N/A				
Área que ocupa:	N/A				
Consumo de energía (A):	N/A				
<b>Comentarios equipos de otros operadores</b>					
El consumo real de estos equipos no están disponibles ya que estos comparten su alimentación eléctrica con los equipos de RTVC.					

**7. Sistema Eléctrico - Distribución AC**

<b>Detalles Acometida Eléctrica</b>					
Origen	<input checked="" type="checkbox"/>	Comercial	<input type="checkbox"/>	Planta	
Cualidad	<input checked="" type="checkbox"/>	Bueno	<input type="checkbox"/>	Regular	<input type="checkbox"/> Cortes Frecuentes
Tipo de fase	<input type="checkbox"/>	Monofásico	<input type="checkbox"/>	Trifásico	<input checked="" type="checkbox"/> 2 fases
Voltaje	<input checked="" type="checkbox"/>	110V	<input type="checkbox"/>	220V	<input type="checkbox"/> 380V <input type="checkbox"/> Otro:
Frecuencia	<input checked="" type="checkbox"/>	60Hz	<input type="checkbox"/>	50Hz	
Pot. Nominal Transformador N°1	<input type="checkbox"/>	Existe		<input checked="" type="checkbox"/>	No Existe
		Voltaje de entrada (V):		Voltaje de salida (V):	
		Fecha de instalación:			
		Estado:			
Pot. Nominal Transformador N°2	<input type="checkbox"/>	Existe		<input checked="" type="checkbox"/>	No Existe
		Voltaje de entrada (V):		Voltaje de salida (V):	
		Fecha de instalación:			
		Estado:			
<b>Totalizador</b>					
Corriente total hacia circuitos (A)	Fase R: 1,302		Fase S: 5,86	Fase T: N/A	Total: 6,98
Voltajes de línea	R-S: 229		R-T : N/A	S-T : N/A	
Voltaje Neutro - Tierra	N-T 0				
<b>Doble cto. Subestación Eléctrica</b>	<input type="checkbox"/>	Existente	<input checked="" type="checkbox"/>	No Existente	
	<input type="checkbox"/>	Si	<input checked="" type="checkbox"/>	No	
Existe otra posibilidad para tener doble circuito de subestaciones eléctricas (redundancia)	Especificar Origen de la otra posibilidad:				
<b>Comentarios Distribución AC</b>					
<p>Al distribuidor de AC ( Breakers) se le entra el agua, es necesario hacerle un mantenimiento, para evitar problemas futuros. Los extractores no funcionan.</p>					

**8. Reposición de Equipos y consideraciones para modernización** (Estas recomendaciones de visita están sujetas a la valoración de criterios adicionales)

<b>8.1 Relacionar los equipos que deberían reemplazarse para optimizar el funcionamiento del sistema analógico</b>	
<i>Nombre del equipo</i>	<i>Soporte</i>
<b>Transmisores CU, SC, SI.</b>	<i>Todos están dando potencias erradas. Por envejecimiento es recomendable su reposición.</i>

8.2 Relacionar los ajustes que deberían contemplarse para digitalizar la red	
Transmisores CU, SC, SI.	Funcionan analógicamente y no soportan actualización a tecnología digital.