

Sitio: _____ Tarazá

REPORTE DE ESTUDIO DE SITIO

1. Identificación

Cliente / Proyecto	RTVC	2 313
Sitio:	Casa Diana, Tarazá, Antioquia	
Fecha de Visita:	09/01/2009	
Visita realizada por:	Jeremías Rodríguez	

2. Descripción del sitio

Dirección del sitio:			
Tipo de sitio	<input checked="" type="checkbox"/>	Rural	<input type="checkbox"/> Urbano
Possible contacto en el sitio	Nombre: Luis Cervantes		Tel.: 3116201484 8365628
Coordenadas geográficas del sitio (En la cara A de la torre)	Datum: WGS84		Latitud (g° m' s"): 7° 34' 56,1" N
	Longitud (g° m' s"): 75° 23' 55,1" W		Altura (msnm): 115
Acceso al sitio	<input type="checkbox"/> Tracto camión	<input type="checkbox"/> Camión	<input checked="" type="checkbox"/> Campero <input type="checkbox"/> A pie
	Otros:		
Descripción de acceso al sitio	Saliendo por el sur de la vía principal de Tarazá, se recorre unos 4 km, antes del puente, se toma el desvío a la derecha; se ingresa por la puerta, y recorre un kilómetro aproximadamente para llegar a la estación.		
Estado y recomendaciones Vías de Acceso	Las vías se encuentran en buen estado. Se llega al sitio sin mayores complicaciones en campero.		
Descargue de los equipos			
Ubicación zona descargue	<input checked="" type="checkbox"/>	Existente	<input type="checkbox"/> No Existente
Distancia: Estación - Z. Descargue	10 m		
Permisos para ingresar al sitio	<input checked="" type="checkbox"/>	Necesario	<input type="checkbox"/> No Necesario
¿De quién?	Alcaldía		
Horario permitido de trabajo	Todo el día (8 AM - 6 PM)		
Obstáculos próximos	<input checked="" type="checkbox"/>	Vegetación	<input type="checkbox"/> Edificación <input type="checkbox"/> Otros:
Altura y detalles obstáculos próximos	Alrededor se observan árboles con altura máxima de 15m.		

Condiciones de seguridad				
Vigilancia	<input type="checkbox"/>	Si	<input checked="" type="checkbox"/>	No
Estado puerta de acceso	<input checked="" type="checkbox"/>	Bueno	<input type="checkbox"/>	Malo
Descripción puerta de acceso		Puerta de madera		
Ventanas	<input checked="" type="checkbox"/>	Si	<input type="checkbox"/>	No
Cerramiento de la estación	<input checked="" type="checkbox"/>	Si	<input type="checkbox"/>	No
Dimensiones		Ancho: 1 Km Largo: 415 m		
Tipo de cerramiento (malla, etc))		Se encuentra cerrada por una estructura alambrada		
Facilidades de comunicación para coordinación y/o reporte de fallas				
Estado	<input checked="" type="checkbox"/>	Existente	<input type="checkbox"/>	No Existente
Tipo de Sist. Comunicación	<input checked="" type="checkbox"/>	Celular	<input type="checkbox"/>	Radio
	<input checked="" type="checkbox"/>	Línea telefónica (fija / inalámbrica)		
	<input type="checkbox"/>	Otro (¿Cuál?):		
Comentarios del sitio				
<p>El acceso a la estación es sencillo. La estación esta dentro de las instalaciones de un ancianato, ubicado en el área rural del municipio de Taraza (Antioquia), hay ciertos obstáculos pero los de mayor relevancia son los árboles (palmeras) cuyas alturas están alrededor de los 15 metros.</p>				

2.1. Diagrama de acceso al sitio (RUTA GPS)



2.2. Diagrama localización General (Torres, caseta de equipos, caseta de energía, caseta vigilantes, ubicación generador, acometida eléctrica AC / DC, escalerillas, barrajes de tierra, cerramiento (si es posibles), torres en las vecindades, mayores obstáculos, ubicación estación canales privados)

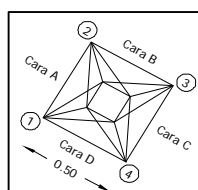
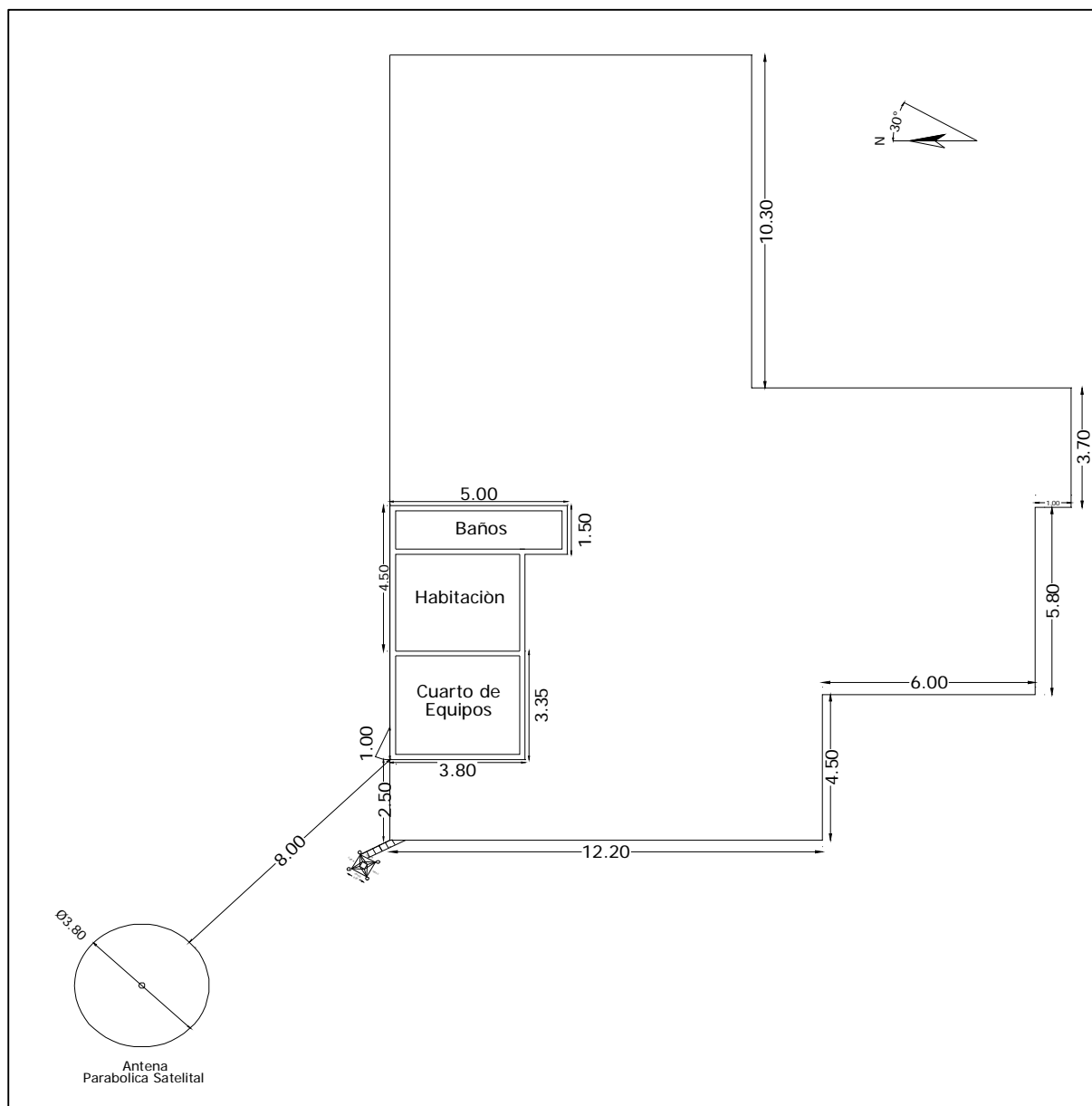

3. Detalles de la(s) torre(s)

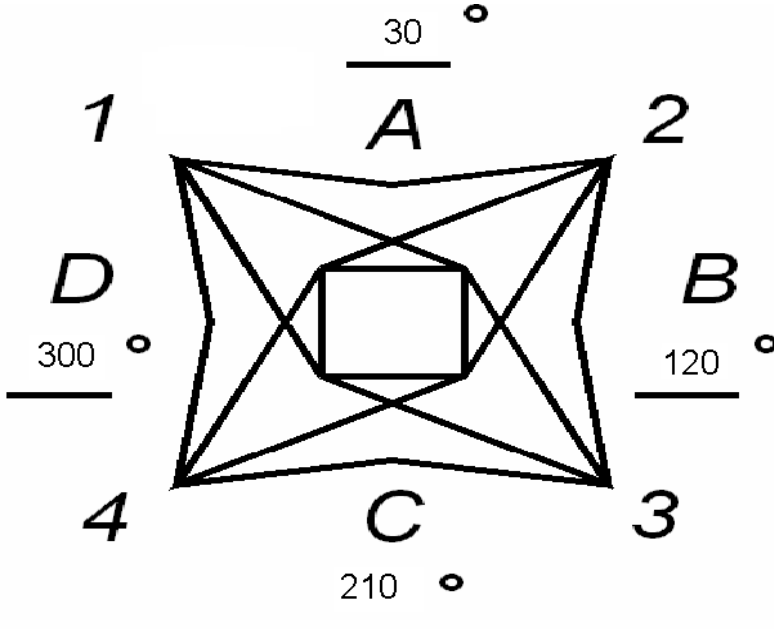
Torre N°1					
Tipo de torre	<input checked="" type="checkbox"/>	Existente	<input type="checkbox"/>	No Existente	
	<input type="checkbox"/>	Autosoportada	<input checked="" type="checkbox"/>	Templeteada (Riendada)	
	<input type="checkbox"/>	Monopolo	<input type="checkbox"/>	Mástil	
	<input type="checkbox"/>	De Concreto	<input type="checkbox"/>	Otro	
Base	<input checked="" type="checkbox"/>	Cuadrada	<input type="checkbox"/>	Triangular	<input type="checkbox"/> Tubular
Localización	<input checked="" type="checkbox"/>	Piso	<input type="checkbox"/>	Terraza	
Característica de la torre					
Pintura	<input type="checkbox"/>	Buena	<input checked="" type="checkbox"/>	Regular	<input type="checkbox"/> Mala
Corrosión	<input type="checkbox"/>	Existente	<input checked="" type="checkbox"/>	No Existente	
Condición de las bases	<input checked="" type="checkbox"/>	Buena	<input type="checkbox"/>	Mala	
Luces de obstrucción	<input checked="" type="checkbox"/>	Existente	<input type="checkbox"/>	No Existente	
Estado	<input type="checkbox"/>	En servicio	<input checked="" type="checkbox"/>	No operativas	
Sistema pararrayos (SP)	<input checked="" type="checkbox"/>	Existente	<input type="checkbox"/>	No Existente	
El SP es aislado de otras tierras	<input checked="" type="checkbox"/>	Si	<input type="checkbox"/>	No	
Equipamientos de seguridad	<input checked="" type="checkbox"/>	Escalera	<input type="checkbox"/>	Guarda Cuerpos	
	<input type="checkbox"/>	Línea de vida	<input checked="" type="checkbox"/>	No Existente	
Sistema de puesta a tierra	<input checked="" type="checkbox"/>	Existente	<input type="checkbox"/>	No Existente	
Cualidad	<input checked="" type="checkbox"/>	Bueno	<input type="checkbox"/>	Regular	<input type="checkbox"/> Malo
Medida de tierra (resistencia)		2,77	<input type="checkbox"/>	Ohmios	
Altura de la torre		Altura total (m): 30			
Facilidades de extensión vertical	<input checked="" type="checkbox"/>	Si	<input type="checkbox"/>	No	
Dirección de las caras de la torre (Especificar los ángulos que corresponden a la dirección perpendicular a cada cara. En la línea sobre cada cara, especificar el azimut respecto al norte)					

Espacio disponible para nuevos sistemas			
Torre N°	1	Torre N°	N/A
Vértice (1, 2, 3, 4) o Cara (A,B,C,D)	Cara A	Vértice (1, 2, 3, 4) o Cara (A,B,C,D)	N/A
Altura Central	15 m	Altura Central	N/A
Espacio total	17 m	Espacio total	N/A
Torre N°	N/A	Torre N°	N/A
Vértice (1, 2, 3, 4) o Cara (A,B,C,D)	N/A	Vértice (1, 2, 3, 4) o Cara (A,B,C,D)	N/A
Altura Central	N/A	Altura Central	N/A
Espacio total	N/A	Espacio total	N/A
Torre N°	N/A	Torre N°	N/A
Vértice (1, 2, 3, 4) o Cara (A,B,C,D)	N/A	Vértice (1, 2, 3, 4) o Cara (A,B,C,D)	N/A
Altura Central	N/A	Altura Central	N/A
Espacio total	N/A	Espacio total	N/A
Comentarios de las torres			
La torre se encuentra en buenas condiciones, no presenta corrosión significativa.			

3.1 Detalles de las antenas existentes Torre N°1

[illegible]

3.2 Diagrama de torre

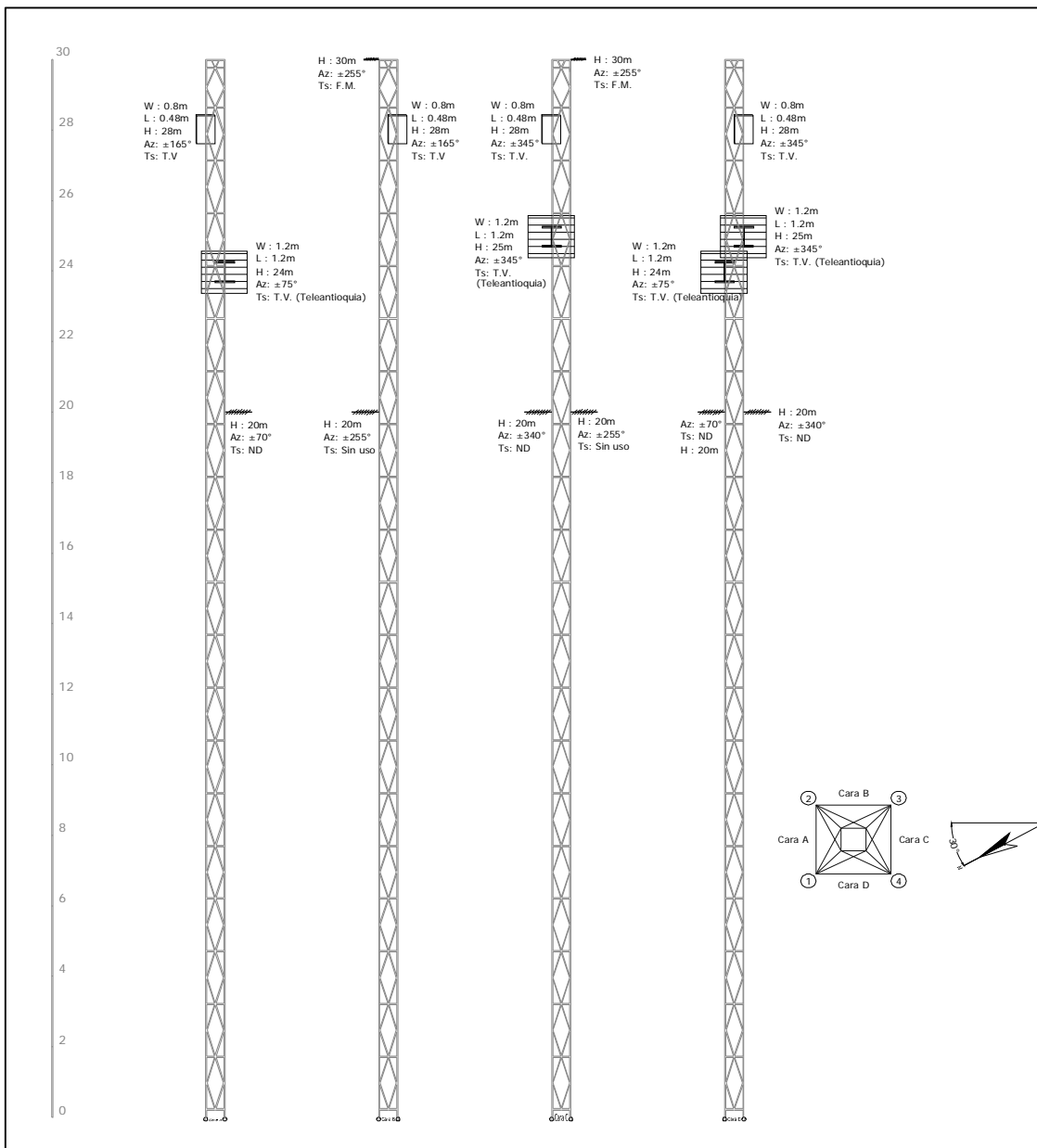

4. Edificación y cuarto de equipos
4.1 Edificación

Edificio	<input checked="" type="checkbox"/> Existente	<input type="checkbox"/> No Existente
Número de pisos: 1		
Impermeabilización	<input type="checkbox"/> Existente	<input checked="" type="checkbox"/> No Existente
Se requiere mantenimiento		
Pisos Interiores Calidad	<input checked="" type="checkbox"/> Bueno	<input type="checkbox"/> Regular <input type="checkbox"/> Malo
Se requiere mantenimiento		
Pintura Exterior Calidad	<input type="checkbox"/> Bueno	<input checked="" type="checkbox"/> Regular <input type="checkbox"/> Malo
<input checked="" type="checkbox"/> Se requiere mantenimiento		
Pintura Interior Calidad	<input checked="" type="checkbox"/> Bueno	<input type="checkbox"/> Regular <input type="checkbox"/> Malo
<input type="checkbox"/> Se requiere mantenimiento		
Pararrayos Estado	<input checked="" type="checkbox"/> Existente	<input type="checkbox"/> No Existente
Ubicación	32 m	
Cualidad	<input checked="" type="checkbox"/> Bueno	<input type="checkbox"/> Regular <input type="checkbox"/> Malo
Iluminación Externa		
Estado	<input type="checkbox"/> Existente	<input checked="" type="checkbox"/> Insuficiente <input type="checkbox"/> No Existente
Se requiere luz adicional	<input checked="" type="checkbox"/> Si	<input type="checkbox"/> No
Escalerilla externa		
Distancia Escalerilla Vertical - Borde torre (m)	N/D	
Distancia Torre - Salón de equipos (m)	4,5	
Ancho de la escalerilla (cm)	20	
Analizar la posibilidad de ampliación de las estaciones de la Red Primaria, describiendo el levantamiento de área física, donde se contemple el crecimiento de las mismas o la inclusión de nuevos equipos (ÉSTAS ÁREAS DEBEN QUEDAR REFLEJADAS EN EL DIAGRAMA DE LOCALIZACIÓN GRAL O SALÓN DE EQUIPOS)	N/A	
Comentarios de la edificación		
El cuarto de equipos está en buenas condiciones.		

4.2 Salón de Equipos

Estado del salón			
Tipo de salón	<input checked="" type="checkbox"/>	Concreto	<input type="checkbox"/> Shelter <input type="checkbox"/> Bastidor Outdoor
Otro:	<input type="checkbox"/>		
Tipo de acceso	<input type="checkbox"/>	Escotilla	<input checked="" type="checkbox"/> Puerta <input type="checkbox"/> Escalera
Otro:	<input type="checkbox"/>		
Dimensiones del acceso		Ancho: 1m Alto: 2 m	
Datos del entorno			
Falso Piso	<input type="checkbox"/>	Existente	<input checked="" type="checkbox"/> No Existente
Falso Techo	<input type="checkbox"/>	Existente	<input checked="" type="checkbox"/> No Existente
Dimensión de la sala	Altura (m): 2,50 Ancho (m): 3,35 Longitud (m): 3,80 Área disponible para instalación (m²): 4,585 Ancho escalerilla interna (cm): 20		
Iluminación Interna			
Estado	<input checked="" type="checkbox"/>	Existente	<input type="checkbox"/> Insuficiente <input type="checkbox"/> No Existente
Se requiere luz adicional	<input type="checkbox"/>	Si	<input checked="" type="checkbox"/> No
KIT de seguridad			
Extintor	<input type="checkbox"/>	Existente	<input checked="" type="checkbox"/> No Existente
Ubicación			
Botiquín Primeros Auxilios			
Estado	<input type="checkbox"/>	Existente	<input type="checkbox"/> Insuficiente <input checked="" type="checkbox"/> No Existente
Contenido con Vigencia	<input type="checkbox"/>	Si	<input checked="" type="checkbox"/> No
Sistema de puesta a tierra	<input checked="" type="checkbox"/>	Existente	<input type="checkbox"/> No Existente
Cualidad	<input checked="" type="checkbox"/>	Bueno	<input type="checkbox"/> Regular <input type="checkbox"/> Malo
Medida de tierra (resistencia)		0,58 Ohmios	
Condiciones de ventilación	<input checked="" type="checkbox"/>	Climatización	<input type="checkbox"/> Ventilación <input type="checkbox"/> Nada
Marca y modelo aire acondicionado		York serie: 00051	
Área del cuarto a enfriar (m ²)		12,73	
Temperatura y humedad relativa	Hora (formato 24h)	Humedad Relativa (%)	Temperatura (°C)
	8:30	60	28
	9:30	62	27,8
	11:30	61	27,6
	13:30	61	28,1
	15:00	66	28,7
Comentarios del Cuarto de Equipos			
El cuarto tiene espacio para equipos adicionales, no presenta humedad, en buen estado.			

4.3. Diagrama Salón de Equipos (Elementos existentes: equipos, planta de emergencia, tablero de distribución AC, recorrido cable alimentación AC y DC, barrajes de tierra, pasamuros, escalerillas, accesos, cerramientos, cada uno con sus respectivas dimensiones,

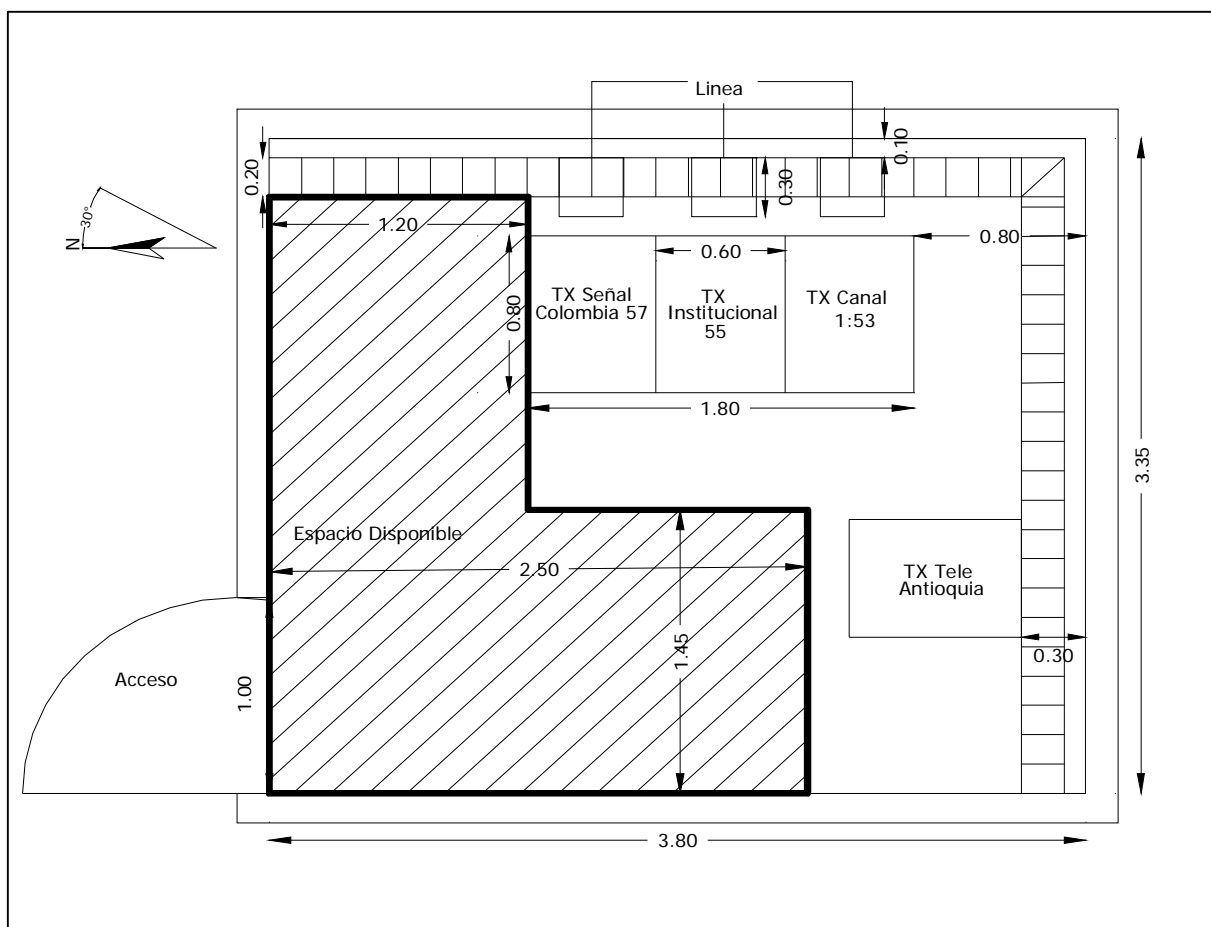

5. Equipos sistemas de televisión

Transmisores			
Transmisor principal CADENA UNO (PC1)		Marca: Screen Service Serie: 9926-01207 Modelo: SCA500T Frecuencia de Operación (MHz): (704 - 710) CH 53 Potencia (W): 50	
Tecnología	<input checked="" type="checkbox"/> Estado Sólido	<input type="checkbox"/> Tubos	
Tipo de amplificación	<input checked="" type="checkbox"/> Común	<input type="checkbox"/> Separada	
Tipo de refrigeración	<input checked="" type="checkbox"/> Aire	<input type="checkbox"/> Agua	
Excitado tipo Doble	<input type="checkbox"/> Si	<input checked="" type="checkbox"/> No	
Fecha de instalación		1999	
Soporta actualización a tecnología digital	<input type="checkbox"/> Si	<input checked="" type="checkbox"/> No	
Panel de alarmas y medidas			
Medidas			
Potencia de Video (W)	Directa: 45	Reflejada: 0	
Potencia de Audio (W)	Directa: N/A	Reflejada: N/A	
Rejección sobre la carga (W)		N/A	
Posición de los comandos			
Selección del excitador	<input type="checkbox"/> Existente	<input checked="" type="checkbox"/> No existente	
Excitador en servicio	<input type="checkbox"/> A	<input type="checkbox"/> B	
Parámetros Transmisores		Transmisor A	Transmisor B
Potencia de Video Directa (W)		N/A	N/A
Potencia de Video Reflejada (W)		N/A	N/A
Potencia de Audio Directa (W)		N/A	N/A
Potencia de Audio Reflejada (W)		N/A	N/A
Fuente 1			
Voltaje (V)		N/A	N/A
Corriente (A)		N/A	N/A
Fuente 2			
Voltaje (V)		N/A	N/A
Corriente (A)		N/A	N/A
Relación de Alarmas transmisores		Transmisor A	Transmisor B
		<input type="checkbox"/> Todas apagadas	<input type="checkbox"/> Todas apagadas
		<input type="checkbox"/> ¿Hay alguna activa?	<input type="checkbox"/> ¿Hay alguna activa?
		¿Cuales?	¿Cuales?
		N/A	N/A
		N/A	N/A
Regulador Externo de transmisores (Revisar el estado de las protecciones de entrada) (La tensión de salida debe medirse)		Transmisor A	Transmisor B
		<input checked="" type="checkbox"/> Existente	<input type="checkbox"/> Existente
		<input type="checkbox"/> No existente	<input checked="" type="checkbox"/> No existente
		<input checked="" type="checkbox"/> Funciona	<input type="checkbox"/> Funciona
		<input type="checkbox"/> No Funciona	<input type="checkbox"/> No Funciona
		Marca: IREM	Marca:
		Modelo: TS58/1G	Modelo:
		Tensión Salida (V): 110	Tensión Salida (V):
		Fecha Instal.: 1999	Fecha Instal.:

Parámetros Excitadores	Excitador A	Excitador B
Potencia de Video Directa (mW)	N/A	N/A
Potencia de Audio Directa (mW)	N/A	N/A
Nivel de audio de entrada (V)	N/A	N/A
Desviación de sonido (kHz)	N/A	N/A
Nivel de video de entrada (mV)	N/A	N/A
Nivel de Sync de entrada (mV)	N/A	N/A
Parámetros Excitadores (Thompson)	Excitador A	Excitador B
+28V	N/A	N/A
+28V Fuente A	N/A	N/A
+28V Fuente B	N/A	N/A
Modulador de FI	N/A	N/A
Modulador de Sonido	N/A	N/A
Corrector de FI	N/A	N/A
Oscilador Local	N/A	N/A
Preamplificador de Video	N/A	N/A
Relación de Alarmas Excitadores	Excitador A	Excitador B
	Todas apagadas	Todas apagadas
	¿Hay alguna activa?	¿Hay alguna activa?
	¿Cuales?	¿Cuales?
	N/A	N/A
	N/A	N/A
	N/A	N/A
	N/A	N/A
	N/A	N/A
Conmutador Tx Principal / Tx Reserva	Existente	<input checked="" type="checkbox"/> No existente
	Manual	<input type="checkbox"/> Automático
Offset de precisión	Funciona	<input checked="" type="checkbox"/> No Funciona
	Marca: Screen Service	Modelo: SCS552
	Serie: 9925-01155	Fecha Instal: 1999
Distribuidor de Video	Existente	<input checked="" type="checkbox"/> No existente
	Estado:	Marca:
Trueline	Existente	<input checked="" type="checkbox"/> No Existente
Carga Fantasma	Existente	<input checked="" type="checkbox"/> No Existente
Medidas de Potencia		
Pot. de video con la señal de negro		
Con excitador A (W)	RMS: 27	PICO: 45
Con excitador B (W)	RMS: N/A	PICO: N/A
Pot. de audio con tono de 1000 ciclos	N/A	
Con excitador A (W)	N/A	
Con excitador B (W)	N/A	
Estado General	<input checked="" type="checkbox"/> Bueno	<input type="checkbox"/> Regular
	<input type="checkbox"/> Malo	<input type="checkbox"/> Otro:
	¿Porqué?	
	Se está utilizando la capacidad del transmisor eficientemente.	

Transmisor principal SEÑAL COLOMBIA (PSC)		Marca: Screen Service Serie: 9926-01208 Modelo: SCA500T	
		Frecuencia de Operación (MHz): (728 - 734) CH 57 Potencia (W): 50	
Tecnología	<input checked="" type="checkbox"/> Estado Sólido	<input type="checkbox"/> Tubos	
Tipo de amplificación	<input checked="" type="checkbox"/> Común	<input type="checkbox"/> Separada	
Tipo de refrigeración	<input checked="" type="checkbox"/> Aire	<input type="checkbox"/> Agua	
Excitado tipo Doble	<input type="checkbox"/> Si	<input checked="" type="checkbox"/> No	
Fecha de instalación		1999	
Soporta actualización a tecnología digital	<input type="checkbox"/> Si	<input checked="" type="checkbox"/> No	
Panel de alarmas y medidas			
Medidas			
Potencia de Video (W)	Directa: 43	Reflejada: 0	
Potencia de Audio (W)	Directa: N/A	Reflejada: N/A	
Rejección sobre la carga (W)		N/A	
Posición de los comandos			
Selección del excitador	<input type="checkbox"/> Existente	<input checked="" type="checkbox"/> No existente	
Excitador en servicio	<input type="checkbox"/> A	<input type="checkbox"/> B	
Parámetros Transmisores		Transmisor A	Transmisor B
Potencia de Video Directa (W)		N/A	N/A
Potencia de Video Reflejada (W)		N/A	N/A
Potencia de Audio Directa (W)		N/A	N/A
Potencia de Audio Reflejada (W)		N/A	N/A
Fuente 1			
Voltaje (V)		N/A	N/A
Corriente (A)		N/A	N/A
Fuente 2			
Voltaje (V)		N/A	N/A
Corriente (A)		N/A	N/A
Relación de Alarmas transmisores		Transmisor A	Transmisor B
		<input type="checkbox"/> Todas apagadas	<input type="checkbox"/> Todas apagadas
		<input type="checkbox"/> ¿Hay alguna activa?	<input type="checkbox"/> ¿Hay alguna activa?
		¿Cuales?	¿Cuales?
		N/A	N/A
		N/A	N/A
		N/A	N/A
		N/A	N/A
		N/A	N/A
Regulador Externo de transmisores		Transmisor A	Transmisor B
(Revisar el estado de las protecciones de entrada)	<input checked="" type="checkbox"/> Existente	<input type="checkbox"/> Existente	
	<input type="checkbox"/> No existente	<input checked="" type="checkbox"/> No existente	
(La tensión de salida debe medirse)	<input checked="" type="checkbox"/> Funciona	<input type="checkbox"/> Funciona	
	<input type="checkbox"/> No Funciona	<input type="checkbox"/> No Funciona	
	Marca: IREM	Marca:	
	Modelo: TS58/1G	Modelo:	
	Tensión Salida (V): 110	Tensión Salida (V):	
	Fecha Instal.: 1999	Fecha Instal.:	

Parámetros Excitadores	Excitador A	Excitador B
Potencia de Video Directa (mW)	N/A	N/A
Potencia de Audio Directa (mW)	N/A	N/A
Nivel de audio de entrada (V)	N/A	N/A
Desviación de sonido (kHz)	N/A	N/A
Nivel de video de entrada (mV)	N/A	N/A
Nivel de Sync de entrada (mV)	N/A	N/A
Parámetros Excitadores (Thompson)	Excitador A	Excitador B
+28V	N/A	N/A
+28V Fuente A	N/A	N/A
+28V Fuente B	N/A	N/A
Modulador de FI	N/A	N/A
Modulador de Sonido	N/A	N/A
Corrector de FI	N/A	N/A
Oscilador Local	N/A	N/A
Preamplificador de Video	N/A	N/A
Relación de Alarmas Excitadores	Excitador A	Excitador B
	Todas apagadas	Todas apagadas
	¿Hay alguna activa?	¿Hay alguna activa?
	¿Cuales?	¿Cuales?
	N/A	N/A
	N/A	N/A
	N/A	N/A
	N/A	N/A
	N/A	N/A
Conmutador Tx Principal / Tx Reserva	Existe	<input checked="" type="checkbox"/> No Existe
	Manual	<input type="checkbox"/> Automático
Offset de precisión	Funciona	<input checked="" type="checkbox"/> No Funciona
	Marca: Screen Service	Modelo: SCS552
	Serie: 9925-01194	Fecha Instal: 1999
Distribuidor de Video	Existente	<input checked="" type="checkbox"/> No existente
	Estado:	Marca:
Trueline	Existente	<input checked="" type="checkbox"/> No Existente
Carga Fantasma	Existente	<input checked="" type="checkbox"/> No Existente
Medidas de Potencia		
Pot. de video con la señal de negro		
Con excitador A (W)	RMS: 26	PICO: 43
Con excitador B (W)	RMS: N/D	PICO: N/D
Pot. de audio con tono de 1000 ciclos	N/A	
Con excitador A (W)	N/A	
Con excitador B (W)	N/A	
Estado General	<input checked="" type="checkbox"/> Bueno	<input type="checkbox"/> Regular
	<input type="checkbox"/> Malo	<input type="checkbox"/> Otro:
	¿Porqué?	
	Se está utilizando la capacidad, se aconseja ajustar el equipo para aumentar la potencia de trabajo.	

Transmisor principal SEÑAL INSTITUCIONAL (PSI)		Marca: Screen service Serie: 9926-01208 Modelo: SCA500T Frecuencia de Operación (MHz): (716-722) CH 55 Potencia (W): 50	
Tecnología	<input checked="" type="checkbox"/> Estado Sólido	<input type="checkbox"/> Tubos	
Tipo de amplificación	<input checked="" type="checkbox"/> Común	<input type="checkbox"/> Separada	
Tipo de refrigeración	<input checked="" type="checkbox"/> Aire	<input type="checkbox"/> Agua	
Excitado tipo Doble	<input type="checkbox"/> Si	<input checked="" type="checkbox"/> No	
Fecha de instalación		1999	
Soporta actualización a tecnología digital	<input type="checkbox"/> Si	<input checked="" type="checkbox"/> No	
Panel de alarmas y medidas			
Medidas			
Potencia de Video (W)	Directa: 42	Reflejada: 0	
Potencia de Audio (W)	Directa: N/D	Reflejada: N/D	
Rejección sobre la carga (W)		0	
Posición de los comandos			
Selección del excitador	<input type="checkbox"/> Existe	<input checked="" type="checkbox"/> No Existe	
Excitador en servicio	<input type="checkbox"/> A	<input type="checkbox"/> B	
Parámetros Transmisores		Transmisor A	Transmisor B
Potencia de Video Directa (W)		N/A	N/A
Potencia de Video Reflejada (W)		N/A	N/A
Potencia de Audio Directa (W)		N/A	N/A
Potencia de Audio Reflejada (W)		N/A	N/A
Fuente 1			
Voltaje (V)		N/A	N/A
Corriente (A)		N/A	N/A
Fuente 2			
Voltaje (V)		N/A	N/A
Corriente (A)		N/A	N/A
Relación de Alarmas transmisores		Transmisor A	Transmisor B
		<input type="checkbox"/> Todas apagadas	<input type="checkbox"/> Todas apagadas
		<input type="checkbox"/> ¿Hay alguna activa?	<input type="checkbox"/> ¿Hay alguna activa?
		¿Cuales?	¿Cuales?
		N/A	N/A
		N/A	N/A
		N/A	N/A
		N/A	N/A
		N/A	N/A
Regulador Externo de transmisores		Transmisor A	Transmisor B
(Revisar el estado de las protecciones de entrada)	<input checked="" type="checkbox"/> Existente	<input type="checkbox"/> Existente	
	<input type="checkbox"/> No existente	<input checked="" type="checkbox"/> No existente	
(La tensión de salida debe medirse)	<input checked="" type="checkbox"/> Funciona	<input type="checkbox"/> Funciona	
	<input type="checkbox"/> No Funciona	<input type="checkbox"/> No Funciona	
	Marca: IREM	Marca:	
	Modelo: TS58/1G	Modelo:	
	Tensión Salida (V): 110	Tensión Salida (V):	
	Fecha Instal.: 1999	Fecha Instal.:	

Parámetros Excitadores	Excitador A	Excitador B
Potencia de Video Directa (mW)	N/A	N/A
Potencia de Audio Directa (mW)	N/A	N/A
Nivel de audio de entrada (V)	N/A	N/A
Desviación de sonido (kHz)	N/A	N/A
Nivel de video de entrada (mV)	N/A	N/A
Nivel de Sync de entrada (mV)	N/A	N/A
Parámetros Excitadores (Thompson)	Excitador A	Excitador B
+28V	N/A	N/A
+28V Fuente A	N/A	N/A
+28V Fuente B	N/A	N/A
Modulador de FI	N/A	N/A
Modulador de Sonido	N/A	N/A
Corrector de FI	N/A	N/A
Oscilador Local	N/A	N/A
Preamplificador de Video	N/A	N/A
Relación de Alarmas Excitadores	Excitador A	Excitador B
	Todas apagadas	Todas apagadas
	¿Hay alguna activa?	¿Hay alguna activa?
	¿Cuales?	¿Cuales?
	N/A	N/A
	N/A	N/A
	N/A	N/A
	N/A	N/A
	N/A	N/A
Conmutador Tx Principal / Tx Reserva	Existe	<input checked="" type="checkbox"/> No Existe
	Manual	<input type="checkbox"/> Automático
Offset de precisión	Funciona	<input checked="" type="checkbox"/> No Funciona
	Marca: Screen Service	Modelo: SCS552
	Serie: 9927-01253	Fecha Instal: 1999
Distribuidor de Video	Existente	<input checked="" type="checkbox"/> No existente
	Estado:	Marca:
Trueline	Existente	<input checked="" type="checkbox"/> No Existente
Carga Fantasma	Existente	<input checked="" type="checkbox"/> No Existente
Medidas de Potencia		
Pot. de video con la señal de negro		
Con excitador A (W)	RMS: 25	PICO: 41,6
Con excitador B (W)	RMS: N/D	PICO: N/D
Pot. de audio con tono de 1000 ciclos	N/A	
Con excitador A (W)	N/A	
Con excitador B (W)	N/A	
Estado General	<input checked="" type="checkbox"/> Bueno	<input type="checkbox"/> Regular
	<input type="checkbox"/> Malo	<input type="checkbox"/> Otro:
	¿Porqué?	
	Se está utilizando la capacidad del transmisor, se aconseja ajustar el equipo para lograr mayor eficiencia.	

Comentarios Transmisor Principal / Reserva CADENA UNO

En esta estación los canales 53, 55, 57 se encuentran triplexados.

Canal: 53

Marca transmisor: Screen Service **Modelo:** SCA500T **Serie:** 9926-01207

Potencia: 50 W

Reflejada: 0 W

Fuente: 5 [V] 14.8[V]
 22.7 [V] -14.8[V]

Audio: -3 dBu

SYN: 0.26

Video: 0.65

Comentarios Transmisor Principal / Reserva SEÑAL COLOMBIA

Canal: 57

Marca transmisor: Screen Service **Modelo:** SCA500T **Serie:** 9926-01208

Potencia: 50 W

Reflejada: 0 W

Fuente: 4.7 [V] 14.6[V]
 23.2 [V] -14.7[V]

Audio: 2 dBu

SYN: 0.23

Video: 0.58

Comentarios Transmisor Principal / Reserva SEÑAL INSTITUCIONAL

Canal: 55

Marca transmisor: Screen Service **Modelo:** SCA500T **Serie:** 9926-01208

Potencia: 50 W

Reflejada: 0 W

Fuente: 4.9 [V] 14.6[V]
 23.8 [V] -14.7[V]

Audio: 1 dBu

SYN: 0.25

Video: 0.65

6. Equipos sistema satelital

Receptor Satelital N°1			
Marca:	COSHIP		
Modelo:	CDUB5110D S/N:40000121300591		
Banda de Operación	<input checked="" type="checkbox"/> C	<input type="checkbox"/> Ku	
Cadena	<input type="checkbox"/> Canal UNO	<input checked="" type="checkbox"/> Señal Colombia	<input type="checkbox"/> Señal Institucional
Fecha de Instalación:	2006		
Nivel de recepción del IRD:	N/D		
Smart Card	<input checked="" type="checkbox"/> Existente	<input type="checkbox"/> No existente	
Número Serial Smart Card	40097185595		
Relación de Alarmas			
	<input checked="" type="checkbox"/> Todas apagadas	<input type="checkbox"/> ¿Hay alguna activa?	
	¿Cuales?		
Receptor Satelital N°2			
Marca:	COSHIP		
Modelo:	CDUB5110D S/N:40000121300169		
Banda de Operación	<input checked="" type="checkbox"/> C	<input type="checkbox"/> Ku	
Cadena	<input type="checkbox"/> Canal UNO	<input type="checkbox"/> Señal Colombia	<input checked="" type="checkbox"/> Señal Institucional
Fecha de Instalación:	2006		
Nivel de recepción del IRD:	N/D		
Smart Card	<input type="checkbox"/> Existente	<input checked="" type="checkbox"/> No existente	
Número Serial Smart Card			
Relación de Alarmas			
	<input checked="" type="checkbox"/> Todas apagadas	<input type="checkbox"/> ¿Hay alguna activa?	
	¿Cuales?		
Receptor Satelital N°3			
Marca:	COSHIP		
Modelo:	CDUB5110D S/N:40000121300166		
Banda de Operación	<input type="checkbox"/> C	<input type="checkbox"/> Ku	
Cadena	<input checked="" type="checkbox"/> Canal UNO	<input type="checkbox"/> Señal Colombia	<input type="checkbox"/> Señal Institucional
Fecha de Instalación:	2006		
Nivel de recepción del IRD:	N/D		
Smart Card	<input checked="" type="checkbox"/> Existente	<input type="checkbox"/> No existente	
Número Serial Smart Card	40097185868		
Relación de Alarmas			
	<input checked="" type="checkbox"/> Todas apagadas	<input type="checkbox"/> ¿Hay alguna activa?	
	¿Cuales?		

Antena Satelital N°1					
Diámetro Antena (m)		3,8			
Estado Pétalos	<input checked="" type="checkbox"/>	Bueno	<input type="checkbox"/>	Regular	<input type="checkbox"/> Malo
	<input checked="" type="checkbox"/>	Sólido	<input type="checkbox"/>	Malla	
Estado Mástil	<input checked="" type="checkbox"/>	Bueno	<input type="checkbox"/>	Regular	<input type="checkbox"/> Malo
Estado Tornillería	<input checked="" type="checkbox"/>	Bueno	<input type="checkbox"/>	Regular	<input type="checkbox"/> Malo
Estado Pintura	<input type="checkbox"/>	Bueno	<input type="checkbox"/>	Regular	<input checked="" type="checkbox"/> Malo
Estado Corrosión	<input checked="" type="checkbox"/>	Bueno	<input type="checkbox"/>	Regular	<input type="checkbox"/> Malo
Conexiones					
Descripción Estado Puntos de conexión		Se necesita cubrirlos			
Descripción Estado Conectores		Buen estado aunque necesita cubrirlos			
Descripción Estado Cables Coaxiales		En buen estado			
Sistema de puesta a tierra					
Cualidad	<input checked="" type="checkbox"/>	Existente	<input type="checkbox"/>	No Existente	
	<input checked="" type="checkbox"/>	Bueno	<input type="checkbox"/>	Regular	<input type="checkbox"/> Malo
Medida de tierra (resistencia)		2,6		Ohmios	
Comentarios del sistema satelital					
La antena satelital requiere mantenimiento en el mástil y además se requiere lavar la parabólica.					
Equipos instalados de otros operadores					
Tipo de equipo:		Transmisor Linear			
Área que ocupa:		1 metro cuadrado			
Consumo de energía (A):		0,08			
Tipo de equipo:		N/E			
Área que ocupa:		N/E			
Consumo de energía (A):		N/E			
Tipo de equipo:		N/E			
Área que ocupa:		N/E			
Consumo de energía (A):		N/E			
Tipo de equipo:		N/E			
Área que ocupa:		N/E			
Consumo de energía (A):		N/E			
Comentarios equipos de otros operadores					
Solamente hay un equipo de otro operador que ocupa 1 metro cuadrado.					

7. Sistema Eléctrico - Distribución AC

Detalles Acometida Eléctrica					
Origen	<input checked="" type="checkbox"/>	Comercial	<input type="checkbox"/>	Planta	
Cualidad	<input checked="" type="checkbox"/>	Bueno	<input type="checkbox"/>	Regular	<input type="checkbox"/> Cortes Frecuentes
Tipo de fase	<input type="checkbox"/>	Monofásico	<input type="checkbox"/>	Trifásico	<input checked="" type="checkbox"/> 2 fases
Voltaje	<input checked="" type="checkbox"/>	110V	<input type="checkbox"/>	220V	<input type="checkbox"/> 380V <input type="checkbox"/> Otro:
Frecuencia	<input checked="" type="checkbox"/>	60Hz	<input type="checkbox"/>	50Hz	
Pot. Nominal Transformador N°1	17 kVA		kW		
	Voltaje de entrada (V): 11400		Voltaje de salida (V): 110		
	Fecha de instalación: N/D				
	Estado: Se encuentra en buenas condiciones				
Pot. Nominal Transformador N°2	N/A kVA		kW		
N/A	Voltaje de entrada (V): N/A		Voltaje de salida (V): N/A		
	Fecha de instalación: N/A				
	Estado: N/A				
Totalizador	N/A				
Corriente total hacia circuitos (A)	Fase R: 9,5		Fase S: 4		Fase T: N/A Total: 13,5
Voltajes de línea	R-S: 208				
Voltaje Neutro - Tierra	N-T (V): 0,02				
Doble cto. Subestación Eléctrica	<input type="checkbox"/>	Existente	<input checked="" type="checkbox"/>	No Existente	
	<input type="checkbox"/>	Si	<input checked="" type="checkbox"/>	No	
Existe otra posibilidad para tener doble circuito de subestaciones eléctricas (redundancia)	Especificar Origen de la otra posibilidad:				
Comentarios Distribución AC					
De manera general el sistema eléctrico se encuentra en buenas condiciones, sin embargo es necesario un mantenimiento preventivo.					

8. Reposición de Equipos y consideraciones para modernización(Estas recomendaciones de visita están sujetas a la valoración de criterios adicionales)

8.1 Relacionar los ajustes que deberían contemplarse para digitalizar la red	
<i>Ajuste</i>	<i>Soporte</i>
Los transmisores de los diferentes canales.	Funcionan analógicamente y no soportan actualización a sistema digital.