

# Anexo de Fotografías

---

## ABRIAQUÍ (ANTIOQUIA)

**Ejecutado por:** Jeremías Rodríguez.

**Procesado por:** Ing. German Cely Castillo.

**Revisado por:** Ing. Ricardo González

# Anexo de Fotografías

## CONTENIDO

1. FOTOS LOCALIZACION GENERAL DEL SITIO Y SU ALREDEDOR.....	3
2. DETALLES DE LA TORRE.....	7
3. SISTEMA DE ANTENAS.....	11
4. SALON DE EQUIPOS .....	13
5. SISTEMAS DE ENERGÍA.....	15



# Anexo de Fotografías

## 1. FOTOS LOCALIZACION GENERAL DEL SITIO Y SU ALREDEDOR



**Vía de acceso**



**Vía de acceso**



**Vista panorámica**



**Vista panorámica**



**Vista general**



**Acceso al salón de equipos**



## Anexo de Fotografías



**Panorámica exterior**



**Vista general salón de equipos**



**Panorámica interior**



**Impermeabilización techo salón de equipos**

## Anexo de Fotografías



**Piso interior**



**Pintura exterior**



**Edatel torre cercana**



**Torre cercana**



## Anexo de Fotografías



**Obstáculos cercanos**



**Obstáculos cercanos**



**Obstáculos cercanos**



**Obstáculos cercanos**



# Anexo de Fotografías

## 2. DETALLES DE LA TORRE



**Torre-Cara A**



**Torre- Cara A**



**Torre-Cara B**



**Torre- Cara B**



## Anexo de Fotografías



**Torre-Cara C**



**Torre-Cara C**



**Detalle de pintura**

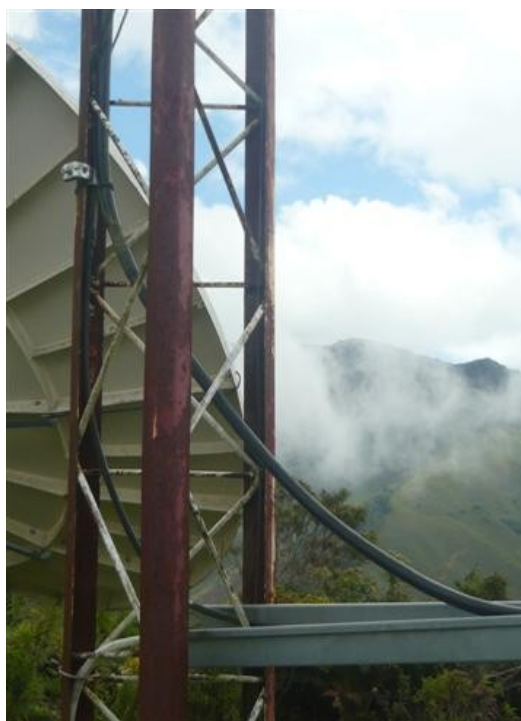

**Recorrido de Cables**



## Anexo de Fotografías



**Escalerilla horizontal hacia cuarto de equipos**



**Base de la torre**



**Base de la torre**



**Puesta a tierra - Torre**

## Anexo de Fotografías



**Luz de obstrucción**



**Pararrayos**



**Medida del Sistema de Tierra de la Torre**



# Anexo de Fotografías

## 3. SISTEMA DE ANTENAS



**Antena de RTVC Vértice 1**



**Antena de RTVC Vértice 3**



**Antena Teleantioquia Vértice 2**



**Antena Teleantioquia Vértice 3**

## Anexo de Fotografías



**Antena Satelital**



**Medida Antena Satelital**



**Panorámica 0°**



**Panorámica 45°**



**Panorámica 90°**



**Panorámica 135°**



## Anexo de Fotografías



**Panorámica 180°**



**Panorámica 225°**



**Panorámica 270°**



**Panorámica 315°**



## Anexo de Fotografías

### 4. SALON DE EQUIPOS



**Puerta de acceso**

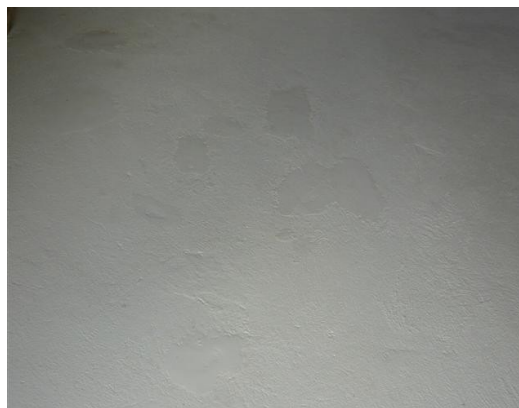

**Pintura interior**



**Equipo de Teleantioquia**

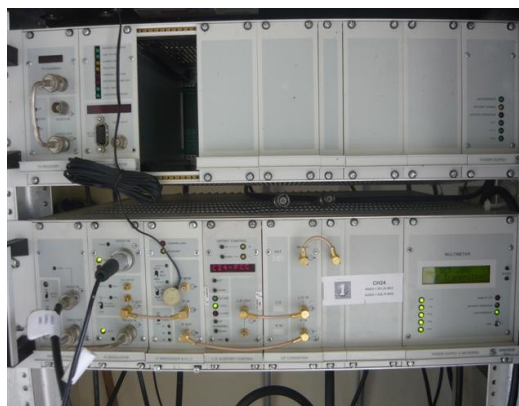

**Canal uno**



**Señal institucional**



**Señal Colombia**



## Anexo de Fotografías



**Extractor**



**Medida Tierra Salón de Equipos**



**Medición de Potencia Efectiva a Nivel de Negro - Canal 24**



**Medición de Potencia Efectiva a Nivel de Negro - Canal 26**



**Medición de Potencia Efectiva a Nivel de Negro - Canal 30**

# Anexo de Fotografías

## 5. SISTEMAS DE ENERGÍA



**Acometida Eléctrica**



**Transformador**