

Sitio: Algeciras
**REPORTE DE ESTUDIO DE SITIO T.V.**
**1. Identificación**

Cliente / Proyecto	RTVC	2 – 313
Sitio:	Vereda Bellavista, cerro la china, Huila	
Fecha de Visita:	30/01/09	
Visita realizada por:	Leonell Ochoa Martínez	

**2. Descripción del sitio**

<b>Dirección del sitio:</b> Cerro la china			
Tipo de sitio	<input checked="" type="checkbox"/> Rural	<input type="checkbox"/> Urbano	
Possible contacto en el sitio	Nombre: Sargento Segundo Aguirre Tel.: 3203163204		
Coordenadas geográficas del sitio (En la cara A de la torre)	Datum: <b>WGS84</b>		Latitud (g° m' s"): 2° 36' 04,4" N
	Longitud (g° m' s"): 75° 16' 46,9" W		Altura (msnm): 2053
Acceso al sitio	<input checked="" type="checkbox"/> Tracto camión	<input type="checkbox"/> Camión	<input type="checkbox"/> Campero <input type="checkbox"/> A pie
	Otros:		
Descripción de acceso al sitio	Vía Campo Alegre - Garzón, se encuentra el desvío para la estación. Se pasa por la escuela Bellavista y se continúa por esta carretera hasta encontrar la estación, cerro compartido con Comcel y Telecom. Presencia de ejército en el cerro.		
Estado y recomendaciones Vías de Acceso	Carretera empinada, pero en buen estado.		
<b>Descargue de los equipos</b>			
Ubicación zona descargue	<input checked="" type="checkbox"/> Existente	<input type="checkbox"/> No Existente	
Distancia: Estación - Z. Descargue	15m		
Permisos para ingresar al sitio	<input checked="" type="checkbox"/> Necesario	<input type="checkbox"/> No Necesario	
¿De quién?	Ejército Nacional, novena brigada. Demora 3 días el permiso		
Horario permitido de trabajo	8:00 – 16:00		
Obstáculos próximos	<input type="checkbox"/> Vegetación	<input type="checkbox"/> Edificación	<input type="checkbox"/> Otros:
Altura y detalles obstáculos próximos	no hay obstáculos próximos.		

<b>Condiciones de seguridad</b>			
Vigilancia	<input checked="" type="checkbox"/>	Si	<input type="checkbox"/> No
Estado puerta de acceso	<input checked="" type="checkbox"/>	Bueno	<input type="checkbox"/> Malo
Descripción puerta de acceso		1,5m x 2m	
Ventanas	<input checked="" type="checkbox"/>	Si	<input type="checkbox"/> No
Cerramiento de la estación	<input checked="" type="checkbox"/>	Si	<input type="checkbox"/> No
Dimensiones		70m X 50m X 2,9m	
Tipo de cerramiento (malla, etc))		Malla	
<b>Facilidades de comunicación para coordinación y/o reporte de fallas</b>			
Estado	<input checked="" type="checkbox"/>	Existente	<input type="checkbox"/> No Existente
Tipo de Sist. Comunicación	<input checked="" type="checkbox"/>	Celular	<input type="checkbox"/> Radio
		Línea telefónica (fija / inalámbrica)	
		Otro (¿Cuál?):	
<b>Comentarios del sitio</b>			
<p>Estación RTVC dentro del salón de equipos de Telecom, esta estación fue recuperada por atentado de la guerrilla. Los equipos están instalados al igual que el sistema radiante y parabólico pero no se ha realizado entrega formal a RTVC y/o Telecom.</p> <p>Por lo cual, no se tomaron algunas muestras y medidas de estos equipos. El equipo esta Ubicado en una esquina del salón funcionando en banda UHF pero sin el nombre del canal asignado. Las antenas de radiación se encuentran en la torre de Telecom. Dirigidas hacia el municipio de Algeciras. Estación triplexada, con cable 7/8. longitud 31m.</p>			

**2.1. Diagrama de acceso al sitio (RUTA GPS)**

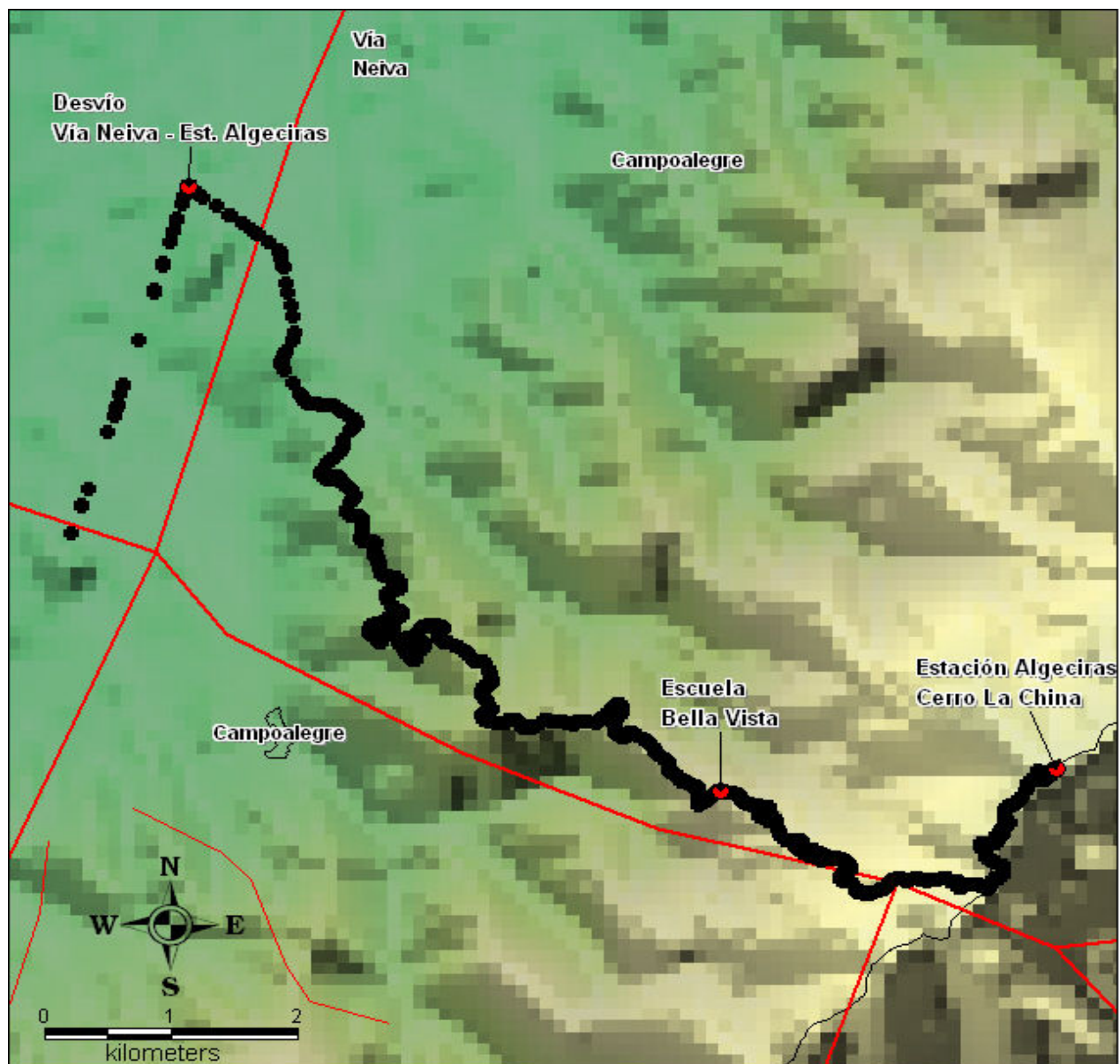

**2.2. Diagrama localización General** (Torres, caseta de equipos, caseta de energía, caseta vigilantes, ubicación generador, acometida eléctrica AC / DC, escalerillas, barrajes de tierra, cerramiento (si es posibles), torres en las vecindades, mayores obstáculos, ubicación estación canales privados)

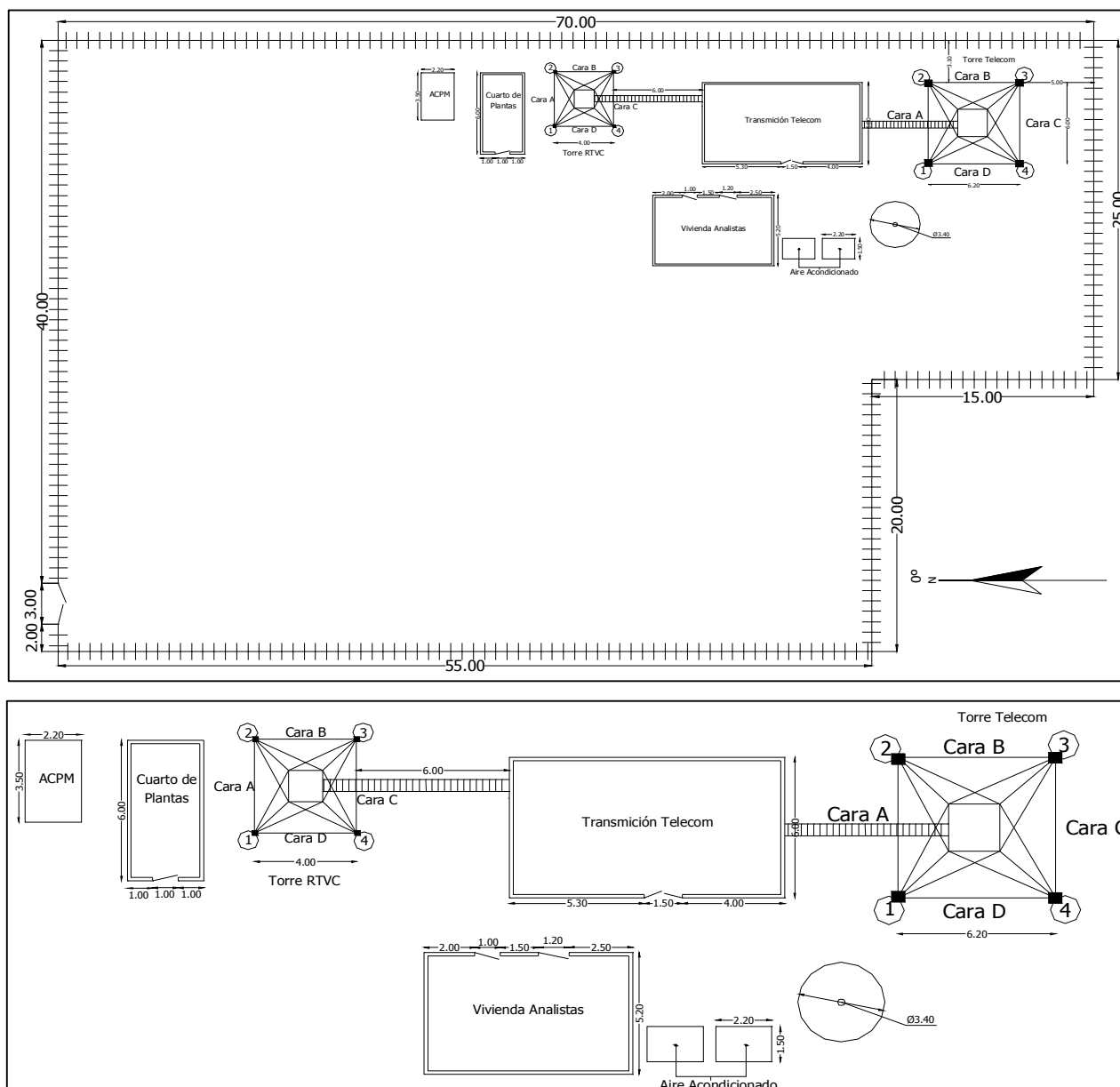

3. Detalles de la(s) torre(s)

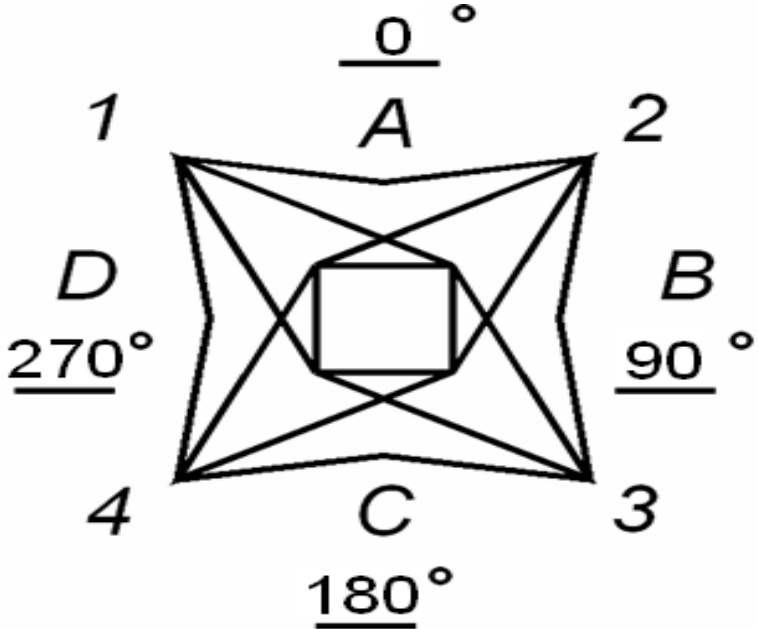
Torre N°1					
<b>Tipo de torre</b>	<input checked="" type="checkbox"/>	Existente	<input type="checkbox"/> No Existente		
	<input checked="" type="checkbox"/>	Autosoportada	<input type="checkbox"/> Templeteada (Riendada)		
	<input type="checkbox"/>	Monopolo	<input type="checkbox"/> Mástil		
	<input type="checkbox"/>	De Concreto	<input type="checkbox"/> Otro		
<b>Base</b>	<input checked="" type="checkbox"/>	Cuadrada	<input type="checkbox"/> Triangular	<input type="checkbox"/> Tubular	
<b>Localización</b>	<input checked="" type="checkbox"/>	Piso	<input type="checkbox"/> Terraza		
<b>Característica de la torre</b>					
<b>Pintura</b>	<input checked="" type="checkbox"/>	Buena	<input type="checkbox"/> Mala		
<b>Corrosión</b>	<input type="checkbox"/>	Existente	<input checked="" type="checkbox"/>	No Existente	
<b>Condición de las bases</b>	<input checked="" type="checkbox"/>	Buena	<input type="checkbox"/> Mala		
<b>Luces de obstrucción</b>	<input checked="" type="checkbox"/>	Existente	<input type="checkbox"/> No Existente		
<b>Estado</b>	<input checked="" type="checkbox"/>	En servicio	<input type="checkbox"/> No operativas		
<b>Sistema pararrayos (SP)</b>	<input checked="" type="checkbox"/>	Existente	<input type="checkbox"/> No Existente		
<b>El SP es aislado de otras tierras</b>	<input type="checkbox"/>	Si	<input checked="" type="checkbox"/>	No	
<b>Equipamientos de seguridad</b>	<input checked="" type="checkbox"/>	Escalera	<input checked="" type="checkbox"/>	Guarda Cuerpos	
	<input checked="" type="checkbox"/>	Línea de vida	<input type="checkbox"/> No Existente		
<b>Sistema de puesta a tierra</b>	<input checked="" type="checkbox"/>	Existente	<input type="checkbox"/> No Existente		
<b>Cualidad</b>	<input checked="" type="checkbox"/>	Bueno	<input type="checkbox"/> Regular	<input type="checkbox"/> Malo	
<b>Medida de tierra (resistencia)</b>	0,8		Ohmios		
<b>Altura de la torre</b>	Altura total (m): 25				
<b>Facilidades de extensión vertical</b>	<input checked="" type="checkbox"/>	Si	<input type="checkbox"/>	No	
<b>Dirección de las caras de la torre</b> (Especificar los ángulos que corresponden a la dirección perpendicular a cada cara. En la línea sobre cada cara, especificar el azimut respecto al norte)					

<b>Espacio disponible para nuevos sistemas</b>			
<b>Torre N°</b>	<b>1</b>	<b>Torre N°</b>	<b>N/A</b>
Vértice (1, 2, 3, 4) o Cara (A,B,C,D)	A,B,C,D	Vértice (1, 2, 3, 4) o Cara (A,B,C,D)	N/A
Altura Central	17,5 m	Altura Central	N/A
Espacio total	15 m	Espacio total	N/A
<b>Torre N°</b>	<b>1</b>	<b>Torre N°</b>	<b>N/A</b>
Vértice (1, 2, 3, 4) o Cara (A,B,C,D)	V1	Vértice (1, 2, 3, 4) o Cara (A,B,C,D)	N/A
Altura Central	22 m	Altura Central	N/A
Espacio total	6 m	Espacio total	N/A
<b>Torre N°</b>	<b>N/A</b>	<b>Torre N°</b>	<b>N/A</b>
Vértice (1, 2, 3, 4) o Cara (A,B,C,D)	N/A	Vértice (1, 2, 3, 4) o Cara (A,B,C,D)	N/A
Altura Central	N/A	Altura Central	N/A
Espacio total	N/A	Espacio total	N/A
<b>Comentarios de las torres</b>			
<p>La torre se encuentra en muy buenas condiciones, la pintura se encuentra en buen estado y no tiene corrosión.</p>			

### 3.1 Detalles de las antenas existentes Torre N°1

[illegible]

### 3.2 Diagrama de Torre

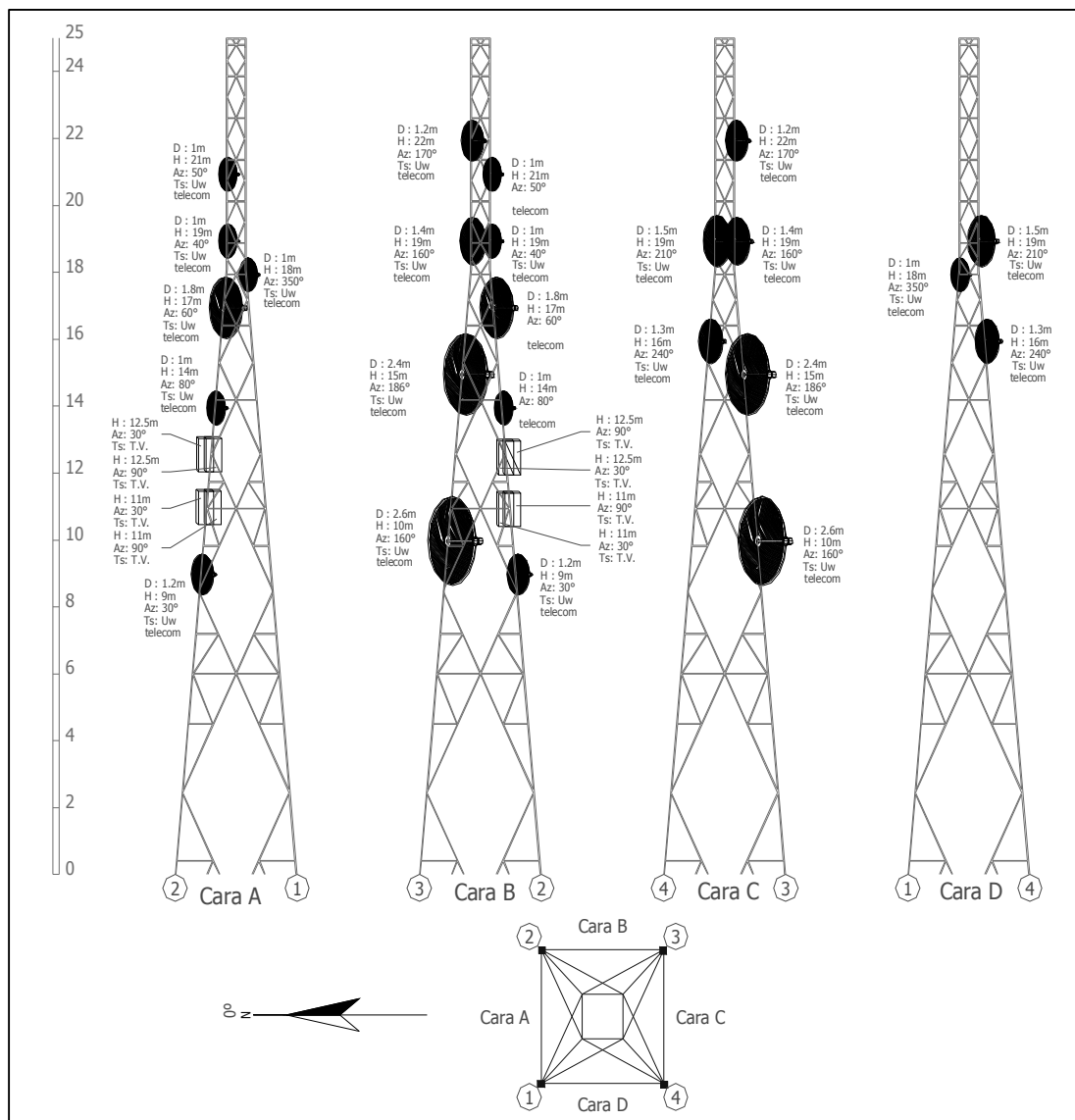

#### 4. Edificación y cuarto de equipos

##### 4.1 Edificación

<b>Edificio</b>	<input checked="" type="checkbox"/> Existente	<input type="checkbox"/> No Existente
Número de pisos: 1		
<b>Impermeabilización</b>	<input type="checkbox"/> Existente	<input checked="" type="checkbox"/> No Existente
	Se requiere mantenimiento	
<b>Pisos Interiores</b> Calidad	<input checked="" type="checkbox"/> Bueno	<input type="checkbox"/> Regular <input type="checkbox"/> Malo
	Se requiere mantenimiento	
<b>Pintura Exterior</b> Calidad	<input checked="" type="checkbox"/> Bueno	<input type="checkbox"/> Regular <input type="checkbox"/> Malo
	Se requiere mantenimiento	
<b>Pintura Interior</b> Calidad	<input checked="" type="checkbox"/> Bueno	<input type="checkbox"/> Regular <input type="checkbox"/> Malo
	Se requiere mantenimiento	
<b>Pararrayos</b> Estado	<input type="checkbox"/> Existente	<input checked="" type="checkbox"/> No Existente
Ubicación		
Cualidad	<input type="checkbox"/> Bueno	<input type="checkbox"/> Regular <input type="checkbox"/> Malo
<b>Iluminación Externa</b>		
Estado	<input checked="" type="checkbox"/> Existente	<input type="checkbox"/> Insuficiente <input type="checkbox"/> No Existente
Se requiere luz adicional	<input type="checkbox"/> Si	<input checked="" type="checkbox"/> No
<b>Escalerilla externa</b>		
Distancia Escalerilla Vertical - Borde torre (m)	2,2	
Distancia Torre - Salón de equipos (m)	4	
Ancho de la escalerilla (cm)	50	
Analizar la posibilidad de ampliación de las estaciones de la Red Primaria, describiendo el levantamiento de área física, donde se contemple el crecimiento de las mismas o la inclusión de nuevos equipos (ÉSTAS ÁREAS DEBEN QUEDAR REFLEJADAS EN EL DIAGRAMA DE LOCALIZACIÓN GRAL O SALÓN DE EQUIPOS)	N/A	
<b>Comentarios de la edificación</b>		
Edificación propiedad de Telecom, antenas de RTVC en torre de Telecom. Se deben solicitar llaves de la estación en Telecom Neiva.		

**4.2 Salón de Equipos**

<b>Estado del salón</b>			
Tipo de salón	<input checked="" type="checkbox"/>	Concreto	<input type="checkbox"/> Shelter <input type="checkbox"/> Bastidor Outdoor
	<input type="checkbox"/>	Otro:	
Tipo de acceso	<input type="checkbox"/>	Escotilla	<input checked="" type="checkbox"/> Puerta <input type="checkbox"/> Escalera
	<input type="checkbox"/>	Otro:	
Dimensiones del acceso	Doble puerta 1,8m x 2m		
<b>Datos del entorno</b>			
Falso Piso	<input type="checkbox"/>	Existente	<input checked="" type="checkbox"/> No Existente
Falso Techo	<input type="checkbox"/>	Existente	<input checked="" type="checkbox"/> No Existente
<b>Dimensión de la sala</b>	Altura (m): 4	Ancho (m): 5,5	Longitud (m): 11,5
Ancho escalerilla interna (cm)	Área disponible para instalación (m <sup>2</sup> ): 0		
	50		
<b>Iluminación Interna</b>			
Estado	<input checked="" type="checkbox"/>	Existente	<input type="checkbox"/> Insuficiente <input type="checkbox"/> No Existente
Se requiere luz adicional	<input type="checkbox"/>	Si	<input checked="" type="checkbox"/> No
<b>KIT de seguridad</b>			
Extintor	<input checked="" type="checkbox"/>	Existente	<input type="checkbox"/> No Existente
Ubicación	Entrada principal		
<b>Botiquín Primeros Auxilios</b>			
Estado	<input type="checkbox"/>	Existente	<input type="checkbox"/> Insuficiente <input checked="" type="checkbox"/> No Existente
Contenido con Vigencia	<input type="checkbox"/>	Si	<input type="checkbox"/> No
<b>Sistema de puesta a tierra</b>	<input checked="" type="checkbox"/>	Existente	<input type="checkbox"/> No Existente
Cualidad	<input checked="" type="checkbox"/>	Bueno	<input type="checkbox"/> Regular <input type="checkbox"/> Malo
Medida de tierra (resistencia)	0,3 Ohmios		
<b>Condiciones de ventilación</b>	<input type="checkbox"/>	Climatización	<input checked="" type="checkbox"/> Ventilación <input type="checkbox"/> Nada
Marca y modelo aire acondicionado	Extractores		
Área del cuarto a enfriar (m <sup>2</sup> )	40		
<b>Temperatura y humedad relativa</b>	Hora (formato 24h)	Humedad Relativa (%)	Temperatura (°C)
	10:00:00	19	63
	12:15:00	23	59
	15:00:00	25	57
<b>Comentarios del Cuarto de Equipos</b>			
El salon de equipos se encuentra lleno y no hay espacio para mas equipos.			

**4.3. Diagrama Salón de Equipos**(Elementos existentes: equipos, planta de emergencia, tablero de distribución AC, recorrido cable alimentación AC y DC, barrajes de tierra, pasamuros, escalerillas, accesos, cerramientos, cada uno con sus respectivas dimensiones,

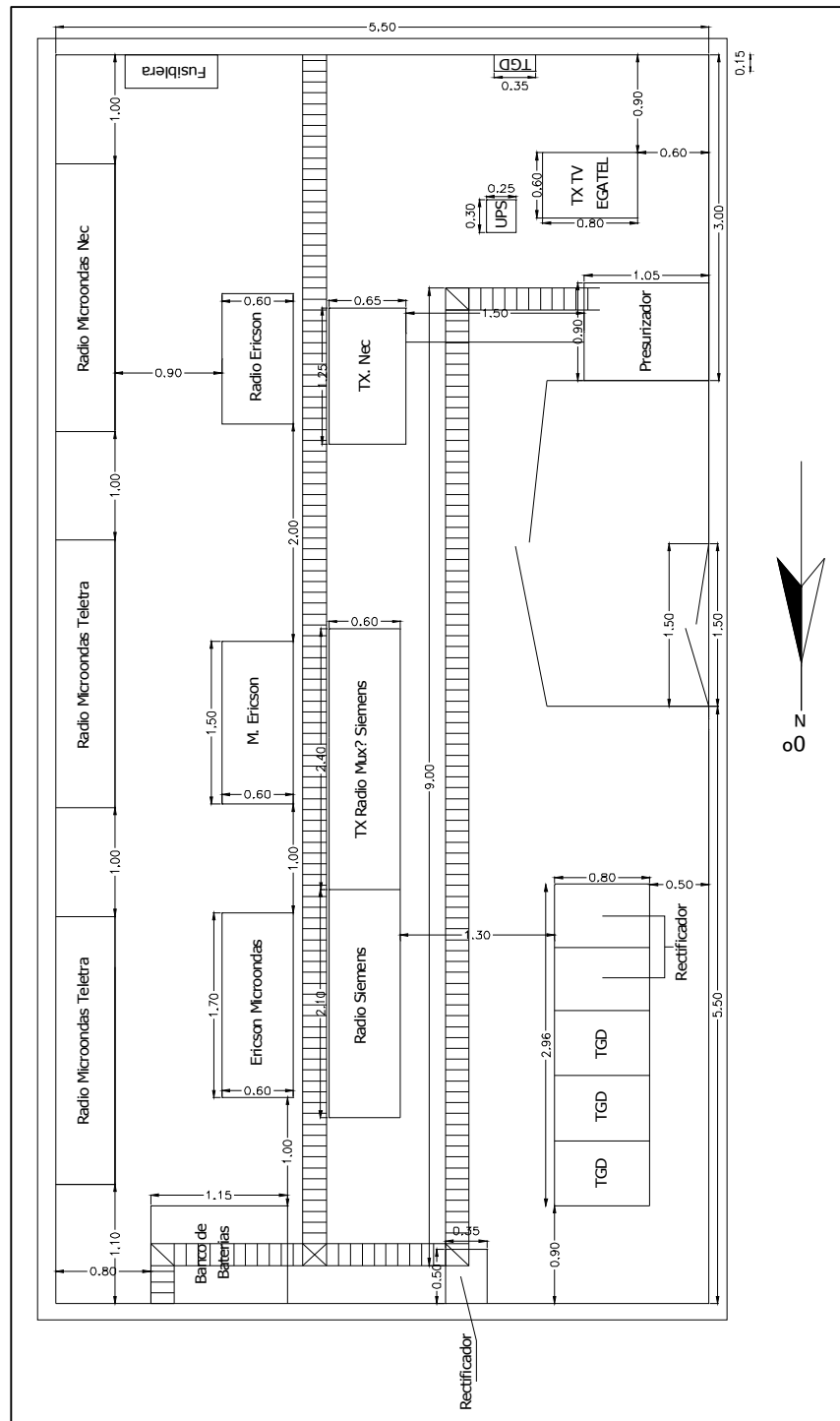

## 5. Equipos sistemas de televisión

Transmisores		
<b>Transmisor principal CADENA UNO (PC1)</b>		
Marca: Egatel Serie: 42084085      Modelo: TAE 9010 Frecuencia de Operación (MHz): 566 – 572 (CH 30) Potencia (W): 200		
Tecnología	<input checked="" type="checkbox"/> Estado Sólido	<input type="checkbox"/> Tubos
Tipo de amplificación	<input checked="" type="checkbox"/> Común	<input type="checkbox"/> Separada
Tipo de refrigeración	<input checked="" type="checkbox"/> Aire	<input type="checkbox"/> Agua
Excitado tipo Doble	<input type="checkbox"/> Si	<input checked="" type="checkbox"/> No
Fecha de instalación	Enero de 2009	
Soporta actualización a tecnología digital	<input checked="" type="checkbox"/> Si	<input type="checkbox"/> No
Panel de alarmas y medidas		
<b>Medidas</b>		
Potencia de Video (W)	Directa: N/D	Reflejada: N/D
Potencia de Audio (W)	Directa: N/A	Reflejada: N/A
Rejección sobre la carga (W)	N/A	
<b>Posición de los comandos</b>		
Selección del excitador	<input type="checkbox"/> Existe	<input checked="" type="checkbox"/> No Existe
Excitador en servicio	<input type="checkbox"/> A	<input type="checkbox"/> B
<b>Parámetros Transmisores</b>	<b>Transmisor A</b>	<b>Transmisor B</b>
Potencia de Video Directa (W)	N/A	N/A
Potencia de Video Reflejada (W)	N/A	N/A
Potencia de Audio Directa (W)	N/A	N/A
Potencia de Audio Reflejada (W)	N/A	N/A
Fuente 1		
Voltaje (V)	N/A	N/A
Corriente (A)	N/A	N/A
Fuente 2		
Voltaje (V)	N/A	N/A
Corriente (A)	N/A	N/A
<b>Relación de Alarmas transmisores</b>	<b>Transmisor A</b>	<b>Transmisor B</b>
	<input type="checkbox"/> Todas apagadas	<input type="checkbox"/> Todas apagadas
	<input type="checkbox"/> ¿Hay alguna activa?	<input type="checkbox"/> ¿Hay alguna activa?
	¿Cuales?	¿Cuales?
	N/A	N/A
	N/A	N/A
<b>Regulador Externo de transmisores</b> (Revisar el estado de las protecciones de entrada) (La tensión de salida debe medirse)	<b>Transmisor A</b>	<b>Transmisor B</b>
	<input type="checkbox"/> Existente	<input type="checkbox"/> Existente
	<input checked="" type="checkbox"/> No existente	<input checked="" type="checkbox"/> No existente
	<input type="checkbox"/> Funciona	<input type="checkbox"/> Funciona
	<input type="checkbox"/> No Funciona	<input type="checkbox"/> No Funciona
	Marca:	Marca:
	Modelo:	Modelo:
	Tensión Salida (V):	Tensión Salida (V):
	Fecha Instal.:	Fecha Instal.:

<b>Parámetros Excitadores</b>	<b>Excitador A</b>	<b>Excitador B</b>
Potencia de Video Directa (mW)	N/A	N/A
Potencia de Audio Directa (mW)	N/A	N/A
Nivel de audio de entrada (V)	N/A	N/A
Desviación de sonido (kHz)	N/A	N/A
Nivel de video de entrada (mV)	N/A	N/A
Nivel de Sync de entrada (mV)	N/A	N/A
<b>Parámetros Excitadores (Thompson)</b>	<b>Excitador A</b>	<b>Excitador B</b>
+28V	N/A	N/A
+28V Fuente A	N/A	N/A
+28V Fuente B	N/A	N/A
Modulador de FI	N/A	N/A
Modulador de Sonido	N/A	N/A
Corrector de FI	N/A	N/A
Oscilador Local	N/A	N/A
Preamplificador de Video	N/A	N/A
<b>Relación de Alarmas Excitadores</b>	<b>Excitador A</b>	<b>Excitador B</b>
	<input type="checkbox"/> Todas apagadas	<input type="checkbox"/> Todas apagadas
	<input type="checkbox"/> ¿Hay alguna activa?	<input type="checkbox"/> ¿Hay alguna activa?
	¿Cuales?	¿Cuales?
	N/A	N/A
	N/A	N/A
	N/A	N/A
	N/A	N/A
	N/A	N/A
<b>Conmutador Tx Principal / Tx Reserva</b>	<input type="checkbox"/> Existe <input type="checkbox"/> Manual	<input checked="" type="checkbox"/> No Existe <input type="checkbox"/> Automático
<b>Offset de precisión</b>	<input type="checkbox"/> Existe Marca: Serie:	<input checked="" type="checkbox"/> No Existe Modelo: Fecha Instal:
<b>Distribuidor de Video</b>	<input type="checkbox"/> Existente Estado:	<input checked="" type="checkbox"/> No existente Marca:
<b>Trueline</b>	<input type="checkbox"/> Existente	<input checked="" type="checkbox"/> No Existente
<b>Carga Fantasma</b>	<input type="checkbox"/> Existente	<input checked="" type="checkbox"/> No Existente
<b>Medidas de Potencia</b>		
Pot. de video con la señal de negro		
Con excitador A (W)	RMS: N/D	PICO: N/D
Con excitador B (W)	RMS: N/A	PICO: N/A
Pot. de audio con tono de 1000 ciclos		
Con excitador A (W)	N/A	
Con excitador B (W)	N/A	
<b>Estado General</b>	<input type="checkbox"/> Bueno <input type="checkbox"/> Malo ¿Porqué? El transmisor no esta funcionando, no le ha sido entregado a RTVC. Está instalado pero no esta en funcionamiento, por esta razón no se tomaron medidas.	<input type="checkbox"/> Regular <input checked="" type="checkbox"/> Otro: Fuera de servicio

<b>Transmisor principal SEÑAL COLOMBIA (PSC)</b>		Marca: Egatel Serie: 42084084      Modelo: TAE 9010 Frecuencia de Operación (MHz): 590 – 596 (CH 34) Potencia (W): 200	
Tecnología	<input checked="" type="checkbox"/> Estado Sólido	<input type="checkbox"/> Tubos	
Tipo de amplificación	<input checked="" type="checkbox"/> Común	<input type="checkbox"/> Separada	
Tipo de refrigeración	<input checked="" type="checkbox"/> Aire	<input type="checkbox"/> Agua	
Excitado tipo Doble	<input type="checkbox"/> Si	<input checked="" type="checkbox"/> No	
Fecha de instalación	Enero de 2009		
Soporta actualización a tecnología digital	<input checked="" type="checkbox"/> Si	<input type="checkbox"/> No	
<b>Panel de alarmas y medidas</b>			
<b>Medidas</b>			
Potencia de Video (W)	Directa: N/D	Reflejada: N/D	
Potencia de Audio (W)	Directa: N/A	Reflejada: N/A	
Rejección sobre la carga (W)	N/A		
<b>Posición de los comandos</b>			
Selección del excitador	<input type="checkbox"/> Existe	<input checked="" type="checkbox"/> No Existe	
Excitador en servicio	<input type="checkbox"/> A	<input type="checkbox"/> B	
<b>Parámetros Transmisores</b>		<b>Transmisor A</b>	<b>Transmisor B</b>
Potencia de Video Directa (W)		N/A	N/A
Potencia de Video Reflejada (W)		N/A	N/A
Potencia de Audio Directa (W)		N/A	N/A
Potencia de Audio Reflejada (W)		N/A	N/A
Fuente 1			
Voltaje (V)		N/A	N/A
Corriente (A)		N/A	N/A
Fuente 2			
Voltaje (V)		N/A	N/A
Corriente (A)		N/A	N/A
<b>Relación de Alarmas transmisores</b>		<b>Transmisor A</b>	<b>Transmisor B</b>
	<input type="checkbox"/> Todas apagadas	<input type="checkbox"/> Todas apagadas	
	<input type="checkbox"/> ¿Hay alguna activa?	<input type="checkbox"/> ¿Hay alguna activa?	
	<input type="checkbox"/> ¿Cuales?	<input type="checkbox"/> ¿Cuales?	
	N/A	N/A	
	N/A	N/A	
	N/A	N/A	
	N/A	N/A	
	N/A	N/A	
<b>Regulador Externo de transmisores</b> (Revisar el estado de las protecciones de entrada) (La tensión de salida debe medirse)		<b>Transmisor A</b>	<b>Transmisor B</b>
	<input type="checkbox"/> Existente	<input type="checkbox"/> Existente	
	<input checked="" type="checkbox"/> No existente	<input checked="" type="checkbox"/> No existente	
	<input type="checkbox"/> Funciona	<input type="checkbox"/> Funciona	
	<input type="checkbox"/> No Funciona	<input type="checkbox"/> No Funciona	
	Marca:	Marca:	
	Modelo:	Modelo:	
	Tensión Salida (V):	Tensión Salida (V):	
	Fecha Instal.:	Fecha Instal.:	

<b>Parámetros Excitadores</b>	<b>Excitador A</b>	<b>Excitador B</b>
Potencia de Video Directa (mW)	N/A	N/A
Potencia de Audio Directa (mW)	N/A	N/A
Nivel de audio de entrada (V)	N/A	N/A
Desviación de sonido (kHz)	N/A	N/A
Nivel de video de entrada (mV)	N/A	N/A
Nivel de Sync de entrada (mV)	N/A	N/A
<b>Parámetros Excitadores (Thompson)</b>	<b>Excitador A</b>	<b>Excitador B</b>
+28V	N/A	N/A
+28V Fuente A	N/A	N/A
+28V Fuente B	N/A	N/A
Modulador de FI	N/A	N/A
Modulador de Sonido	N/A	N/A
Corrector de FI	N/A	N/A
Oscilador Local	N/A	N/A
Preamplificador de Video	N/A	N/A
<b>Relación de Alarmas Excitadores</b>	<b>Excitador A</b>	<b>Excitador B</b>
	<input type="checkbox"/> Todas apagadas	<input type="checkbox"/> Todas apagadas
	<input type="checkbox"/> ¿Hay alguna activa?	<input type="checkbox"/> ¿Hay alguna activa?
	¿Cuales?	¿Cuales?
	N/A	N/A
	N/A	N/A
	N/A	N/A
	N/A	N/A
	N/A	N/A
<b>Conmutador Tx Principal / Tx Reserva</b>	<input type="checkbox"/> Existe <input type="checkbox"/> Manual	<input checked="" type="checkbox"/> No Existe <input type="checkbox"/> Automático
<b>Offset de precisión</b>	<input type="checkbox"/> Existe Marca: Serie:	<input checked="" type="checkbox"/> No Existe Modelo: Fecha Instal:
<b>Distribuidor de Video</b>	<input type="checkbox"/> Existente Estado:	<input checked="" type="checkbox"/> No existente Marca:
<b>Trueline</b>	<input type="checkbox"/> Existente	<input checked="" type="checkbox"/> No Existente
<b>Carga Fantasma</b>	<input type="checkbox"/> Existente	<input checked="" type="checkbox"/> No Existente
<b>Medidas de Potencia</b>		
Pot. de video con la señal de negro		
Con excitador A (W)	RMS: N/D	PICO: N/D
Con excitador B (W)	RMS: N/A	PICO: N/A
Pot. de audio con tono de 1000 ciclos		
Con excitador A (W)	N/A	
Con excitador B (W)	N/A	
<b>Estado General</b>	<input type="checkbox"/> Bueno <input type="checkbox"/> Malo ¿Porqué? El transmisor no esta funcionando, no le ha sido entregado a RTVC. Está instalado pero no esta en funcionamiento, por esta razón no se tomaron medidas.	<input type="checkbox"/> Regular <input checked="" type="checkbox"/> Otro: Fuera de servicio

<b>Transmisor principal SEÑAL INSTITUCIONAL (PSI)</b>		Marca: Egatel Serie: 42084083      Modelo: TAE 9010 Frecuencia de Operación (MHz): 554 – 560 (CH 28) Potencia (W): 200	
Tecnología	<input checked="" type="checkbox"/> Estado Sólido	<input type="checkbox"/> Tubos	
Tipo de amplificación	<input checked="" type="checkbox"/> Común	<input type="checkbox"/> Separada	
Tipo de refrigeración	<input checked="" type="checkbox"/> Aire	<input type="checkbox"/> Agua	
Excitado tipo Doble	<input type="checkbox"/> Si	<input checked="" type="checkbox"/> No	
Fecha de instalación	Enero de 2009		
Soporta actualización a tecnología digital	<input checked="" type="checkbox"/> Si	<input type="checkbox"/> No	
<b>Panel de alarmas y medidas</b>			
<b>Medidas</b>			
Potencia de Video (W)	Directa: N/D	Reflejada: N/D	
Potencia de Audio (W)	Directa: N/A	Reflejada: N/A	
Rejección sobre la carga (W)		N/A	
<b>Posición de los comandos</b>			
Selección del excitador	<input type="checkbox"/> Existe	<input checked="" type="checkbox"/> No Existe	
Excitador en servicio	<input type="checkbox"/> A	<input type="checkbox"/> B	
<b>Parámetros Transmisores</b>		<b>Transmisor A</b>	<b>Transmisor B</b>
Potencia de Video Directa (W)		N/A	N/A
Potencia de Video Reflejada (W)		N/A	N/A
Potencia de Audio Directa (W)		N/A	N/A
Potencia de Audio Reflejada (W)		N/A	N/A
Fuente 1		N/A	N/A
Voltaje (V)		N/A	N/A
Corriente (A)		N/A	N/A
Fuente 2		N/A	N/A
Voltaje (V)		N/A	N/A
Corriente (A)		N/A	N/A
<b>Relación de Alarmas transmisores</b>		<b>Transmisor A</b>	<b>Transmisor B</b>
	<input type="checkbox"/> Todas apagadas	<input type="checkbox"/> Todas apagadas	
	<input type="checkbox"/> ¿Hay alguna activa?	<input type="checkbox"/> ¿Hay alguna activa?	
	¿Cuales?	¿Cuales?	
	N/A	N/A	
	N/A	N/A	
	N/A	N/A	
	N/A	N/A	
	N/A	N/A	
<b>Regulador Externo de transmisores</b> (Revisar el estado de las protecciones de entrada) (La tensión de salida debe medirse)		<b>Transmisor A</b>	<b>Transmisor B</b>
	<input type="checkbox"/> Existente	<input type="checkbox"/> Existente	
	<input checked="" type="checkbox"/> No existente	<input checked="" type="checkbox"/> No existente	
	<input type="checkbox"/> Funciona	<input type="checkbox"/> Funciona	
	<input type="checkbox"/> No Funciona	<input type="checkbox"/> No Funciona	
	Marca:	Marca:	
	Modelo:	Modelo:	
	Tensión Salida (V):	Tensión Salida (V):	
	Fecha Instal.:	Fecha Instal.:	

<b>Parámetros Excitadores</b>	<b>Excitador A</b>	<b>Excitador B</b>
Potencia de Video Directa (mW)	N/A	N/A
Potencia de Audio Directa (mW)	N/A	N/A
Nivel de audio de entrada (V)	N/A	N/A
Desviación de sonido (kHz)	N/A	N/A
Nivel de video de entrada (mV)	N/A	N/A
Nivel de Sync de entrada (mV)	N/A	N/A
<b>Parámetros Excitadores (Thompson)</b>	<b>Excitador A</b>	<b>Excitador B</b>
+28V	N/A	N/A
+28V Fuente A	N/A	N/A
+28V Fuente B	N/A	N/A
Modulador de FI	N/A	N/A
Modulador de Sonido	N/A	N/A
Corrector de FI	N/A	N/A
Oscilador Local	N/A	N/A
Preamplificador de Video	N/A	N/A
<b>Relación de Alarmas Excitadores</b>	<b>Excitador A</b>	<b>Excitador B</b>
	<input type="checkbox"/> Todas apagadas	<input type="checkbox"/> Todas apagadas
	<input type="checkbox"/> ¿Hay alguna activa?	<input type="checkbox"/> ¿Hay alguna activa?
	¿Cuales?	¿Cuales?
	N/A	N/A
	N/A	N/A
	N/A	N/A
	N/A	N/A
	N/A	N/A
<b>Conmutador Tx Principal / Tx Reserva</b>	<input type="checkbox"/> Existe <input type="checkbox"/> Manual	<input checked="" type="checkbox"/> No Existe <input type="checkbox"/> Automático
<b>Offset de precisión</b>	<input type="checkbox"/> Existe Marca: Serie:	<input checked="" type="checkbox"/> No Existe Modelo: Fecha Instal:
<b>Distribuidor de Video</b>	<input type="checkbox"/> Existente Estado:	<input checked="" type="checkbox"/> No existente Marca:
<b>Trueline</b>	<input type="checkbox"/> Existente	<input checked="" type="checkbox"/> No Existente
<b>Carga Fantasma</b>	<input type="checkbox"/> Existente	<input checked="" type="checkbox"/> No Existente
<b>Medidas de Potencia</b>		
Pot. de video con la señal de negro		
Con excitador A (W)	RMS: N/D	PICO: N/D
Con excitador B (W)	RMS: N/A	PICO: N/A
Pot. de audio con tono de 1000 ciclos		
Con excitador A (W)	N/A	
Con excitador B (W)	N/A	
<b>Estado General</b>	<input type="checkbox"/> Bueno <input type="checkbox"/> Malo ¿Porqué? El transmisor no esta funcionando, no le ha sido entregado a RTVC. Está instalado pero no esta en funcionamiento, por esta razón no se tomaron medidas.	<input type="checkbox"/> Regular <input checked="" type="checkbox"/> Otro: Fuera de servicio

**Comentarios Transmisor Principal / Reserva CADENA UNO**

*La estación sufrió un atentado de la guerrilla. Existen equipos nuevos recién instalados y Triplexados pero no están aún no están en funcionamiento.*

**Comentarios Transmisor Principal / Reserva SEÑAL COLOMBIA**

*La estación sufrió un atentado de la guerrilla. Existen equipos nuevos recién instalados y Triplexados pero no están aún no están en funcionamiento.*

**Comentarios Transmisor Principal / Reserva SEÑAL INSTITUCIONAL**

*La estación sufrió un atentado de la guerrilla. Existen equipos nuevos recién instalados y Triplexados pero no están aún no están en funcionamiento.*

## 6. Equipos sistema satelital

Receptor Satelital N°1			
Marca:	Tiernan		
Modelo:	TDR1000 S/N 1100001247		
Banda de Operación	<input checked="" type="checkbox"/> C	<input type="checkbox"/> Ku	
Cadena	<input type="checkbox"/> Canal UNO	<input type="checkbox"/> Canal A	<input type="checkbox"/> Señal Colombia
	<input checked="" type="checkbox"/> Señal Institucional		
Fecha de Instalación:	Enero de 2009		
Nivel de recepción del IRD:	Sin recepción satelital, antena sin apuntar.		
Smart Card	<input type="checkbox"/> Existente	<input checked="" type="checkbox"/> No existente	
Número Serial Smart Card			
Relación de Alarmas			
	<input checked="" type="checkbox"/> Todas apagadas	<input type="checkbox"/> ¿Hay alguna activa?	
	¿Cuales?		
Receptor Satelital N°2			
Marca:	Tiernan		
Modelo:	TDR1000 S/N 1100001231		
Banda de Operación	<input checked="" type="checkbox"/> C	<input type="checkbox"/> Ku	
Cadena	<input type="checkbox"/> Canal UNO	<input type="checkbox"/> Canal A	<input checked="" type="checkbox"/> Señal Colombia
	<input type="checkbox"/> Señal Institucional		
Fecha de Instalación:	Enero de 2009		
Nivel de recepción del IRD:	Sin recepción satelital, antena sin apuntar.		
Smart Card	<input type="checkbox"/> Existente	<input checked="" type="checkbox"/> No existente	
Número Serial Smart Card			
Relación de Alarmas			
	<input checked="" type="checkbox"/> Todas apagadas	<input type="checkbox"/> ¿Hay alguna activa?	
	¿Cuales?		
Receptor Satelital N°3			
Marca:	Tiernan		
Modelo:	TDR1000 S/N 1100001320		
Banda de Operación	<input checked="" type="checkbox"/> C	<input type="checkbox"/> Ku	
Cadena	<input type="checkbox"/> Canal UNO	<input type="checkbox"/> Canal A	<input checked="" type="checkbox"/> Señal Colombia
	<input type="checkbox"/> Señal Institucional		
Fecha de Instalación:	Enero de 2009		
Nivel de recepción del IRD:	Sin recepción satelital, antena sin apuntar.		
Smart Card	<input type="checkbox"/> Existente	<input checked="" type="checkbox"/> No existente	
Número Serial Smart Card			
Relación de Alarmas			
	<input checked="" type="checkbox"/> Todas apagadas	<input type="checkbox"/> ¿Hay alguna activa?	
	¿Cuales?		

<b>Antena Satelital N°1</b>					
Diámetro Antena (m)		3,4			
Estado Pétalos	<input checked="" type="checkbox"/> Bueno	<input type="checkbox"/> Regular	<input type="checkbox"/> Malo		
	<input checked="" type="checkbox"/> Sólido	<input type="checkbox"/> Malla			
Estado Mástil	<input checked="" type="checkbox"/> Bueno	<input type="checkbox"/> Regular	<input type="checkbox"/> Malo		
Estado Tornillería	<input checked="" type="checkbox"/> Bueno	<input type="checkbox"/> Regular	<input type="checkbox"/> Malo		
Estado Pintura	<input checked="" type="checkbox"/> Bueno	<input type="checkbox"/> Regular	<input type="checkbox"/> Malo		
Estado Corrosión	<input checked="" type="checkbox"/> Bueno	<input type="checkbox"/> Regular	<input type="checkbox"/> Malo		
<b>Conexiones</b>					
Descripción Estado Puntos de conexión		Conecciones nuevas			
Descripción Estado Conectores		Conecciones nuevas			
Descripción Estado Cables Coaxiales		Conecciones nuevas			
<b>Sistema de puesta a tierra</b>					
Cualidad	<input type="checkbox"/> Existente	<input checked="" type="checkbox"/> No Existente			
	<input type="checkbox"/> Bueno	<input type="checkbox"/> Regular	<input type="checkbox"/> Malo		
Medida de tierra (resistencia)		Ohmios			
<b>Comentarios del sistema satelital</b>					
<p>La antena parabólica esta sin apuntar, no tiene sistema de puesta a tierra.</p>					
<b>Equipos instalados de otros operadores</b>					
Tipo de equipo:		N/A			
Área que ocupa:		N/A			
Consumo de energía (A):		N/A			
Tipo de equipo:		N/A			
Área que ocupa:		N/A			
Consumo de energía (A):		N/A			
Tipo de equipo:		N/A			
Área que ocupa:		N/A			
Consumo de energía (A):		N/A			
Tipo de equipo:		N/A			
Área que ocupa:		N/A			
Consumo de energía (A):		N/A			
<b>Comentarios equipos de otros operadores</b>					
<p>No hay equipos de otros operadores</p>					

**7. Sistema Eléctrico - Distribución AC**

<b>Detalles Acometida Eléctrica</b>					
Origen	<input checked="" type="checkbox"/>	Comercial	<input type="checkbox"/>	Planta	
Cualidad	<input type="checkbox"/>	Bueno	<input checked="" type="checkbox"/>	Regular	<input type="checkbox"/> Cortes Frecuentes
Tipo de fase	<input type="checkbox"/>	Monofásico	<input checked="" type="checkbox"/>	Trifásico	
Voltaje	<input type="checkbox"/>	110V	<input checked="" type="checkbox"/>	220V	<input type="checkbox"/> 380V <input type="checkbox"/> Otro:
Frecuencia	<input checked="" type="checkbox"/>	60Hz	<input type="checkbox"/>	50Hz	
Pot. Nominal Transformador N°1	30 kVA kW Voltaje de entrada (V): 13200 Voltaje de salida (V): 120 Fecha de instalación: Octubre de 2004 Estado: Bueno				
Pot. Nominal Transformador N°2	N/A kVA kW Voltaje de entrada (V): N/A Voltaje de salida (V): N/A Fecha de instalación: N/A Estado: N/A				
<b>Totalizador</b>					
Corriente total hacia circuitos (A)	Fase R: N/D		Fase S: N/D	Fase T: N/D	Total: N/D
Voltajes de línea	R-S: N/D		R-T: N/D	S-T: N/D	
Voltaje Neutro - Tierra	La alimentación para los equipos sale de la caja de telecom.				
Doble cto. Subestación Eléctrica	<input type="checkbox"/>	Existente	<input checked="" type="checkbox"/>	No Existente	
	<input type="checkbox"/>	Si	<input checked="" type="checkbox"/>	No	
Existe otra posibilidad para tener doble circuito de subestaciones eléctricas (redundancia)	Especificar Origen de la otra posibilidad:				
<b>Comentarios Distribución AC</b>					
<p>No se pueden tomar las medidas de consumo, porque la alimentación sale de una caja de breackers, que se encuentra con llave y bajo el cuidado de telecom.</p>					