

Sitio: Angostura, Antioquia
REPORTE DE ESTUDIO DE SITIO TV.
1. Identificación

Cliente / Proyecto	RTVC	Proyecto 2 - 313
Sitio:	Angostura, Antioquia	
Fecha de Visita:	07/01/09	
Visita realizada por:	Jeremías Rodríguez	

2. Descripción del sitio

Dirección del sitio: Cerro Alto de la Quinta			
Tipo de sitio	<input checked="" type="checkbox"/> Rural	<input type="checkbox"/> Urbano	
Possible contacto en el sitio	Nombre: Orlando Posada		Tel.: 8645161 – 3147345958
Coordenadas geográficas del sitio (En la cara A de la torre)	Datum: WGS84		Latitud (g° m' s"): 6° 53' 28,8" N
	Longitud (g° m' s"): 75° 20' 17,5" W		Altura (msnm): 1889
Acceso al sitio	<input type="checkbox"/> Tracto camión	<input type="checkbox"/> Camión	<input type="checkbox"/> Campero <input checked="" type="checkbox"/> A pie
	<input checked="" type="checkbox"/> Otros:	Mula	
Descripción de acceso al sitio	Inicialmente se asciende en carro 2,5 km aproximadamente desde el casco urbano del municipio de Angostura, por la vía angostura Yarumal. Luego se sube a pie o a mula alrededor de 2 km.		
Estado y recomendaciones Vías de Acceso	Con el fin de proveer mayor movilidad e interacción con la estación, se recomienda definir el trazado y la construcción de una carretera hasta la estación.		
Descargue de los equipos			
Ubicación zona descargue	<input type="checkbox"/> Existente	<input checked="" type="checkbox"/> No Existente	
Distancia: Estación - Z. Descargue			
Permisos para ingresar al sitio	<input checked="" type="checkbox"/> Necesario	<input type="checkbox"/> No Necesario	
¿De quién?	Alcaldía del municipio de Angostura		
Horario permitido de trabajo	08:00 - 18:00		
Obstáculos próximos	<input type="checkbox"/> Vegetación	<input checked="" type="checkbox"/> Edificación	<input type="checkbox"/> Otros:
Altura y detalles obstáculos próximos	Al costado occidental está ubicada una torre de Comcel de 60 metros aproximadamente. Al costado norte hay una instalación para microondas con un mástil de 15 metros.		

Condiciones de seguridad			
Vigilancia	<input type="checkbox"/>	Si	<input checked="" type="checkbox"/> No
Estado puerta de acceso	<input checked="" type="checkbox"/>	Bueno	<input type="checkbox"/> Malo
Descripción puerta de acceso		En malla	
Ventanas	<input type="checkbox"/>	Si	<input checked="" type="checkbox"/> No
Cerramiento de la estación	<input checked="" type="checkbox"/>	Si	<input type="checkbox"/> Bueno <input type="checkbox"/> Malo
Dimensiones		8,1m x 10,4m	
Tipo de cerramiento (malla, etc.)		Malla en buen estado. Falta pintura	
Facilidades de comunicación para coordinación y/o reporte de fallas			
Estado	<input checked="" type="checkbox"/>	Existente	<input type="checkbox"/> No Existente
Tipo de Sist. Comunicación	<input checked="" type="checkbox"/>	Celular	<input type="checkbox"/> Radio
	<input checked="" type="checkbox"/>	Línea telefónica (fija / inalámbrica)	3147345958 - 8615161
	<input type="checkbox"/>	Otro (¿Cuál?):	
Comentarios del sitio			
<p>Cuando hay problemas de recepción en el municipio se comunican vía celular. Se requiere pintura para la caseta.</p> <p>Para ingresar a la estación, se deben solicitar las llaves y la respectiva autorización en la alcaldía del municipio de Angostura.</p>			

2.1. Diagrama de acceso al sitio (RUTA GPS)

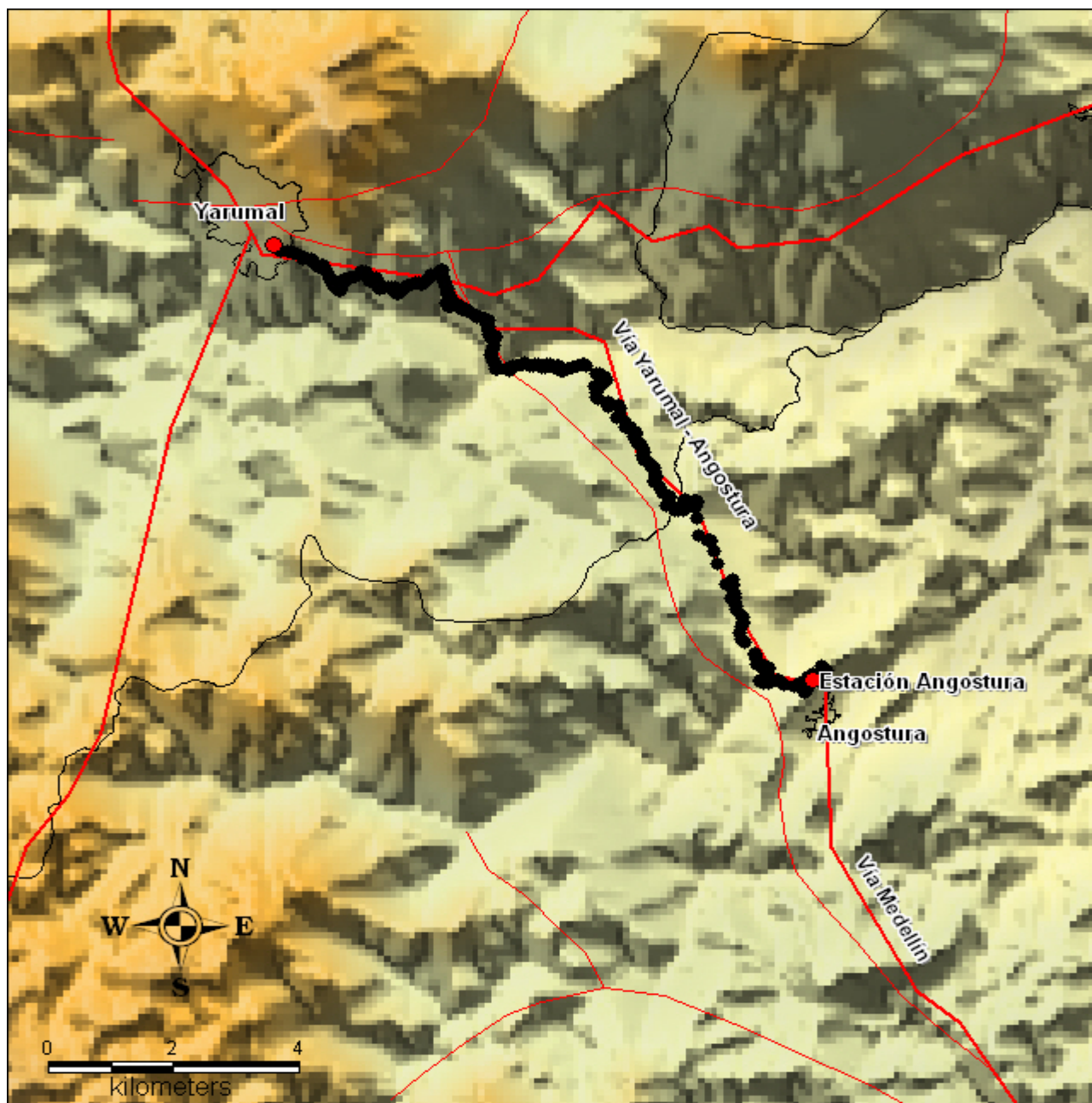

2.2. Diagrama localización General (Torres, caseta de equipos, caseta de energía, caseta vigilantes, ubicación generador, acometida eléctrica AC / DC, escalerillas, barrajes de tierra, cerramiento (si es posibles), torres en las vecindades, mayores obstáculos, ubicación estación canales privados)

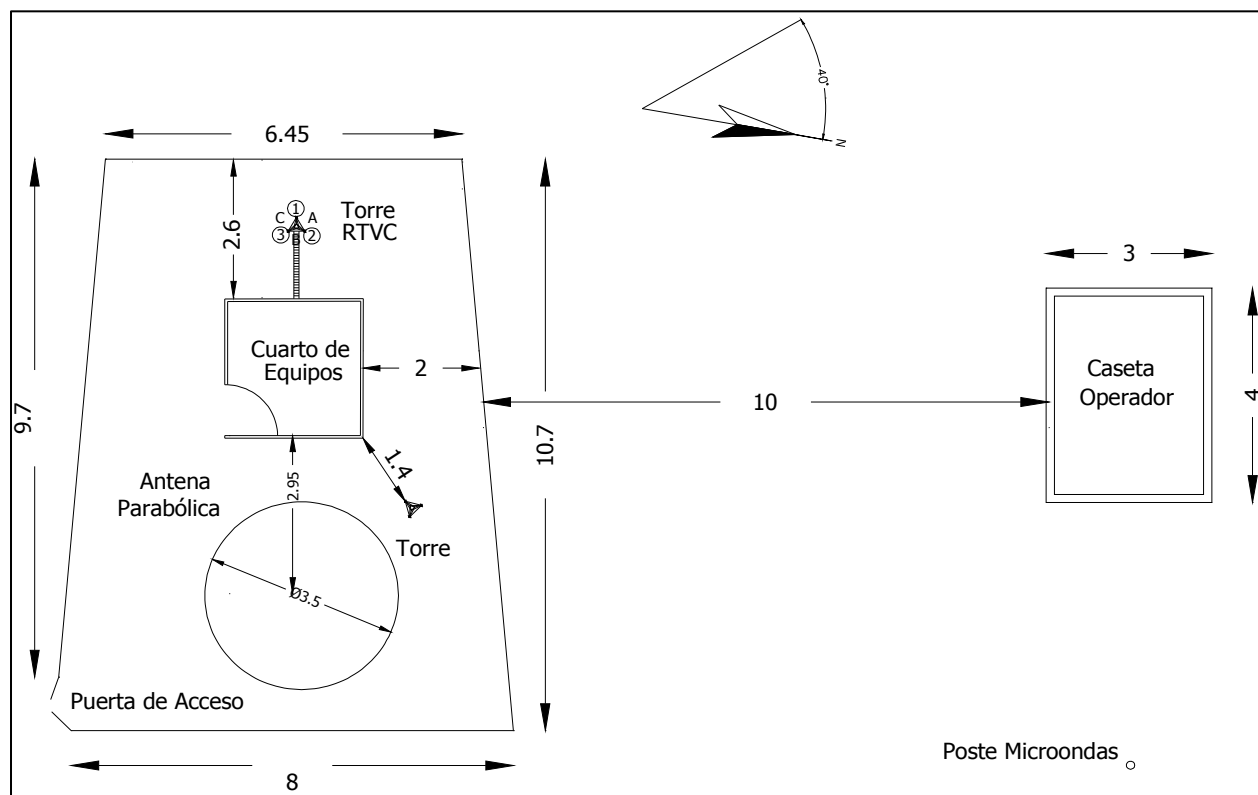

3. Detalles de la(s) torre(s)

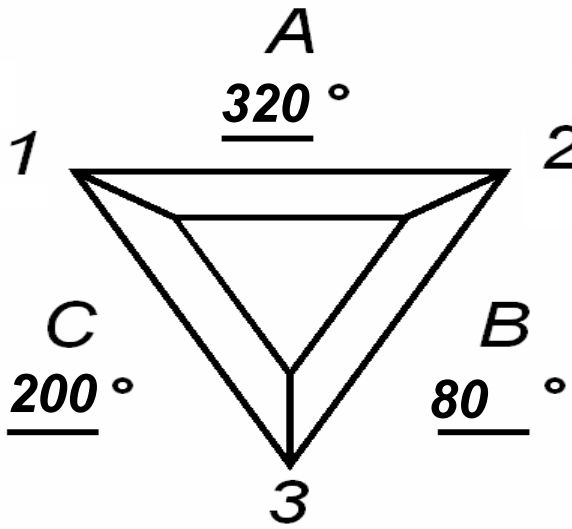
Torre N°1					
Tipo de torre	Torre	<input checked="" type="checkbox"/> Existente	<input type="checkbox"/> No Existente		
		<input type="checkbox"/> Autosoportada	<input checked="" type="checkbox"/> Templeteada (Riendada)		
		<input type="checkbox"/> Monopolo	<input type="checkbox"/> Mástil		
		<input type="checkbox"/> De Concreto	<input type="checkbox"/> Otro		
Base		<input type="checkbox"/> Cuadrada	<input checked="" type="checkbox"/> Triangular	<input type="checkbox"/> Tubular	
Localización	<input checked="" type="checkbox"/>	<input type="checkbox"/> Piso	<input type="checkbox"/> Terraza		
Característica de la torre					
Pintura	<input type="checkbox"/>	<input type="checkbox"/> Buena	<input checked="" type="checkbox"/> Mala		
Corrosión	<input checked="" type="checkbox"/>	<input type="checkbox"/> Existente	<input type="checkbox"/> No Existente		
Condición de las bases	<input type="checkbox"/>	<input type="checkbox"/> Buena	<input checked="" type="checkbox"/> Mala		
Luces de obstrucción	<input checked="" type="checkbox"/>	<input type="checkbox"/> Existente	<input type="checkbox"/> No Existente		
Estado	<input type="checkbox"/>	<input type="checkbox"/> En servicio	<input checked="" type="checkbox"/> No operativas		
Sistema pararrayos (SP)	<input checked="" type="checkbox"/>	<input type="checkbox"/> Existente	<input type="checkbox"/> No Existente		
El SP es aislado de otras tierras	<input type="checkbox"/>	<input type="checkbox"/> Si	<input checked="" type="checkbox"/> No		
Equipamientos de seguridad	<input type="checkbox"/>	<input type="checkbox"/> Escalera	<input type="checkbox"/> Guarda Cuerpos		
	<input type="checkbox"/>	<input checked="" type="checkbox"/> Línea de vida	<input type="checkbox"/> No Existente		
Sistema de puesta a tierra	<input checked="" type="checkbox"/>	<input type="checkbox"/> Existente	<input type="checkbox"/> No Existente		
Cualidad	<input type="checkbox"/>	<input type="checkbox"/> Bueno	<input type="checkbox"/> Regular	<input checked="" type="checkbox"/> Malo	
Medida de tierra (resistencia)		14,87	Ohmios		
Altura de la torre		Altura total (m): 24			
Facilidades de extensión vertical	<input checked="" type="checkbox"/>	<input type="checkbox"/> Si	<input type="checkbox"/> No		
Dirección de las caras de la torre (Especificar los ángulos que corresponden a la dirección perpendicular a cada cara. En la línea sobre cada cara, especificar el azimut respecto al norte)					

Espacio disponible para nuevos sistemas			
Torre N°	1	Torre N°	
Vértice (1, 2, 3, 4) o Cara (A,B,C,D)	Todas Caras y Vértices	Vértice (1, 2, 3, 4) o Cara (A,B,C,D)	
Altura Central	19m	Altura Central	
Espacio total	8m	Espacio total	
Torre N°	1	Torre N°	
Vértice (1, 2, 3, 4) o Cara (A,B,C,D)	Todas Caras y Vértices	Vértice (1, 2, 3, 4) o Cara (A,B,C,D)	
Altura Central	11m hacia abajo	Altura Central	
Espacio total		Espacio total	
Torre N°		Torre N°	
Vértice (1, 2, 3, 4) o Cara (A,B,C,D)		Vértice (1, 2, 3, 4) o Cara (A,B,C,D)	
Altura Central		Altura Central	
Espacio total		Espacio total	
Comentarios de las torres			
<p>La pintura de la torre está en mal estado, los pasos de la torre están oxidados, los soportes de las antenas en la punta de la torre se encuentran bastante corroídos. Hay un espacio de 8m entre las antenas del canal 6 (Teleantioquia) y el extremo superior de la torre.</p>			

3.1 Detalles de las antenas existentes Torre N°1

[illegible]

3.2 Diagrama de Torre (Vistas de la Torre, Antenas existentes)

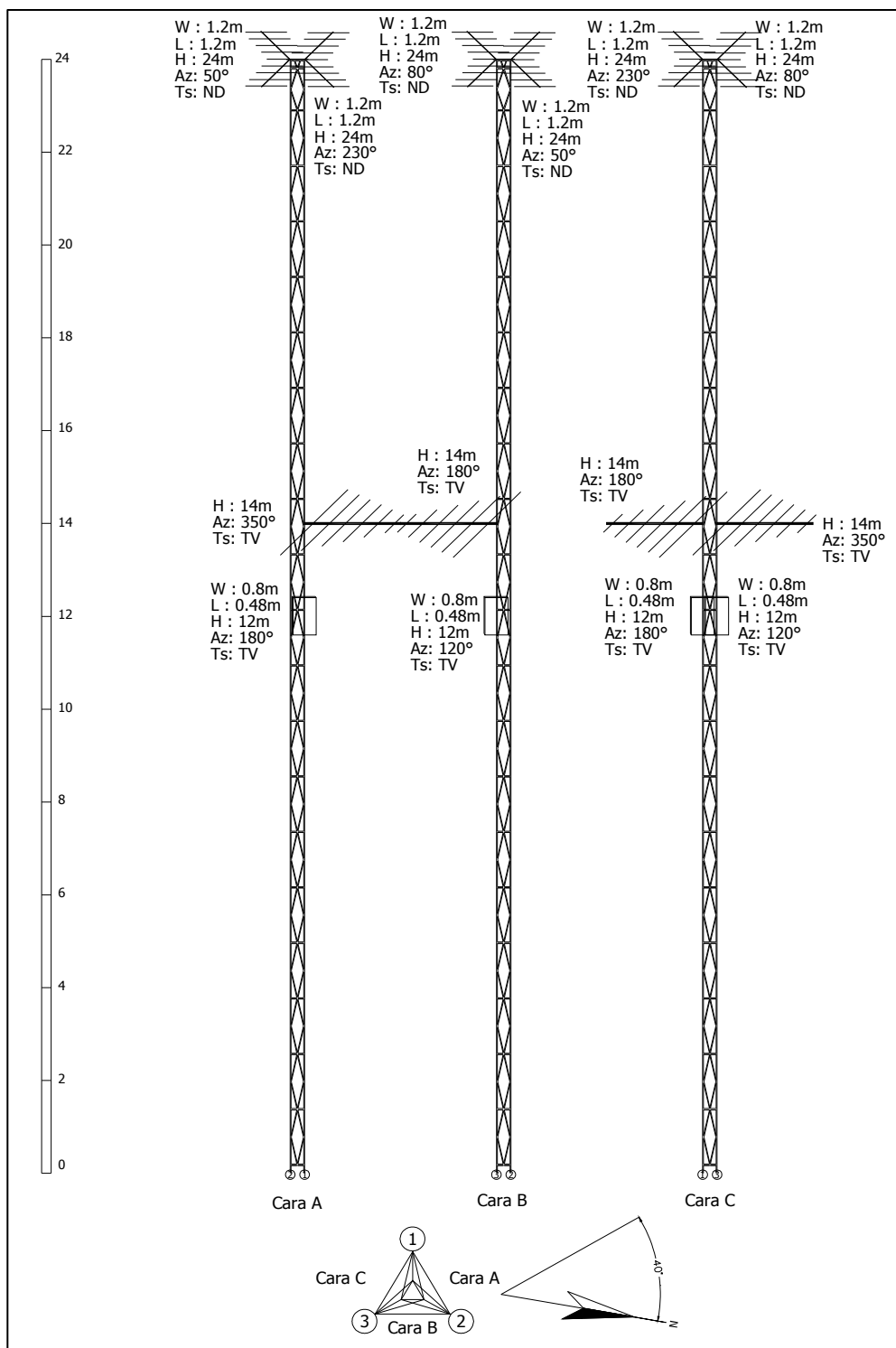

4. Edificación y cuarto de equipos
4.1 Edificación

Edificio	<input checked="" type="checkbox"/> Existente	<input type="checkbox"/> No Existente
Número de pisos:	1	
Impermeabilización	<input checked="" type="checkbox"/> Existente	<input type="checkbox"/> No Existente
	<input checked="" type="checkbox"/> Se requiere mantenimiento	
Pisos Interiores Calidad	<input checked="" type="checkbox"/> Bueno	<input type="checkbox"/> Regular <input type="checkbox"/> Malo
	<input checked="" type="checkbox"/> Se requiere mantenimiento	
Pintura Exterior Calidad	<input type="checkbox"/> Bueno	<input type="checkbox"/> Regular <input checked="" type="checkbox"/> Malo
	<input checked="" type="checkbox"/> Se requiere mantenimiento	
Pintura Interior Calidad	<input type="checkbox"/> Bueno	<input type="checkbox"/> Regular <input checked="" type="checkbox"/> Malo
	<input checked="" type="checkbox"/> Se requiere mantenimiento	
Pararrayos Estado	<input checked="" type="checkbox"/> Existente	<input type="checkbox"/> No Existente
Ubicación	24 m	
Cualidad	<input checked="" type="checkbox"/> Bueno	<input type="checkbox"/> Regular <input type="checkbox"/> Malo
Iluminación Externa		
Estado	<input type="checkbox"/> Existente	<input type="checkbox"/> Insuficiente <input checked="" type="checkbox"/> No Existente
Se requiere luz adicional	<input checked="" type="checkbox"/> Si	<input type="checkbox"/> No
Escalerilla externa		
Distancia Escalerilla Vertical - Borde torre (m)	N/D	
Distancia Torre - Salón de equipos (m)	1,3	
Ancho de la escalerilla (cm)	22	
Analizar la posibilidad de ampliación de las estaciones de la Red Primaria, describiendo el levantamiento de área física, donde se contemple el crecimiento de las mismas o la inclusión de nuevos equipos (ÉSTAS ÁREAS DEBEN QUEDAR REFLEJADAS EN EL DIAGRAMA DE LOCALIZACIÓN GRAL O SALÓN DE EQUIPOS)	Con la disposición actual de los equipos dentro del salón no hay espacio para instlar otro equipo; sin embargo, es posible reacomodar los gabinetes de los equipos existentes con el fin de instalar bien sea un gabinete similar a los existentes o un rack de 19".	
Comentarios de la edificación		
La caseta requiere pintura exterior e interior e impermeabilización. También debe instalarse iluminación externa.		

4.2 Salón de Equipos

Estado del salón			
Tipo de salón	<input checked="" type="checkbox"/> Concreto	<input type="checkbox"/> Shelter	<input type="checkbox"/> Bastidor Outdoor
	Otro:		
Tipo de acceso	<input type="checkbox"/> Escotilla	<input checked="" type="checkbox"/> Puerta	<input type="checkbox"/> Escalera
	Otro:		
Dimensiones del acceso	Ancho: 1m Alto: 2m		
Datos del entorno			
Falso Piso	<input checked="" type="checkbox"/> Existente	<input type="checkbox"/> No Existente	
Falso Techo	<input type="checkbox"/> Existente	<input checked="" type="checkbox"/> No Existente	
Dimensión de la sala	Altura (m): 2,5	Ancho (m): 2,5	Longitud (m): 2,6
Ancho escalera interna (cm)	Área disponible para instalación (m²): 0		
	20		
Iluminación Interna			
Estado	<input checked="" type="checkbox"/> Existente	<input type="checkbox"/> Insuficiente	<input type="checkbox"/> No Existente
Se requiere luz adicional	<input type="checkbox"/> Si	<input checked="" type="checkbox"/> No	
KIT de seguridad			
Extintor	<input type="checkbox"/> Existente	<input checked="" type="checkbox"/> No Existente	
Ubicación			
Botiquín Primeros Auxilios			
Estado	<input type="checkbox"/> Existente	<input type="checkbox"/> Insuficiente	<input checked="" type="checkbox"/> No Existente
Contenido con Vigencia	<input type="checkbox"/> Si	<input checked="" type="checkbox"/> No	
Sistema de puesta a tierra	<input checked="" type="checkbox"/> Existente	<input type="checkbox"/> No Existente	
Cualidad	<input type="checkbox"/> Bueno	<input type="checkbox"/> Regular	<input checked="" type="checkbox"/> Malo
Medida de tierra (resistencia)	16,7 Ohmios		
Condiciones de ventilación	<input type="checkbox"/> Climatización	<input checked="" type="checkbox"/> Ventilación	<input type="checkbox"/> Nada
Marca y modelo aire acondicionado	Extractores		
Área del cuarto a enfriar (m ²)	6,25		
Temperatura y humedad relativa	Hora (formato 24h)	Humedad Relativa (%)	Temperatura (°C)
	10:00	52	22
	11:10	51	22
	12:00	53	24
	14:00	59	25
Comentarios del Cuarto de Equipos			
El cuarto requiere pintura tanto en la parte interna como en la externa. La impermeabilización del techo requiere mantenimiento.			

4.3. Diagrama Salón de Equipos (Elementos existentes: equipos, planta de emergencia, tablero de distribución AC, recorrido cable alimentación AC y DC, barrajes de tierra, pasamuros, escalerillas, accesos, cerramientos, cada uno con sus respectivas dimensiones)

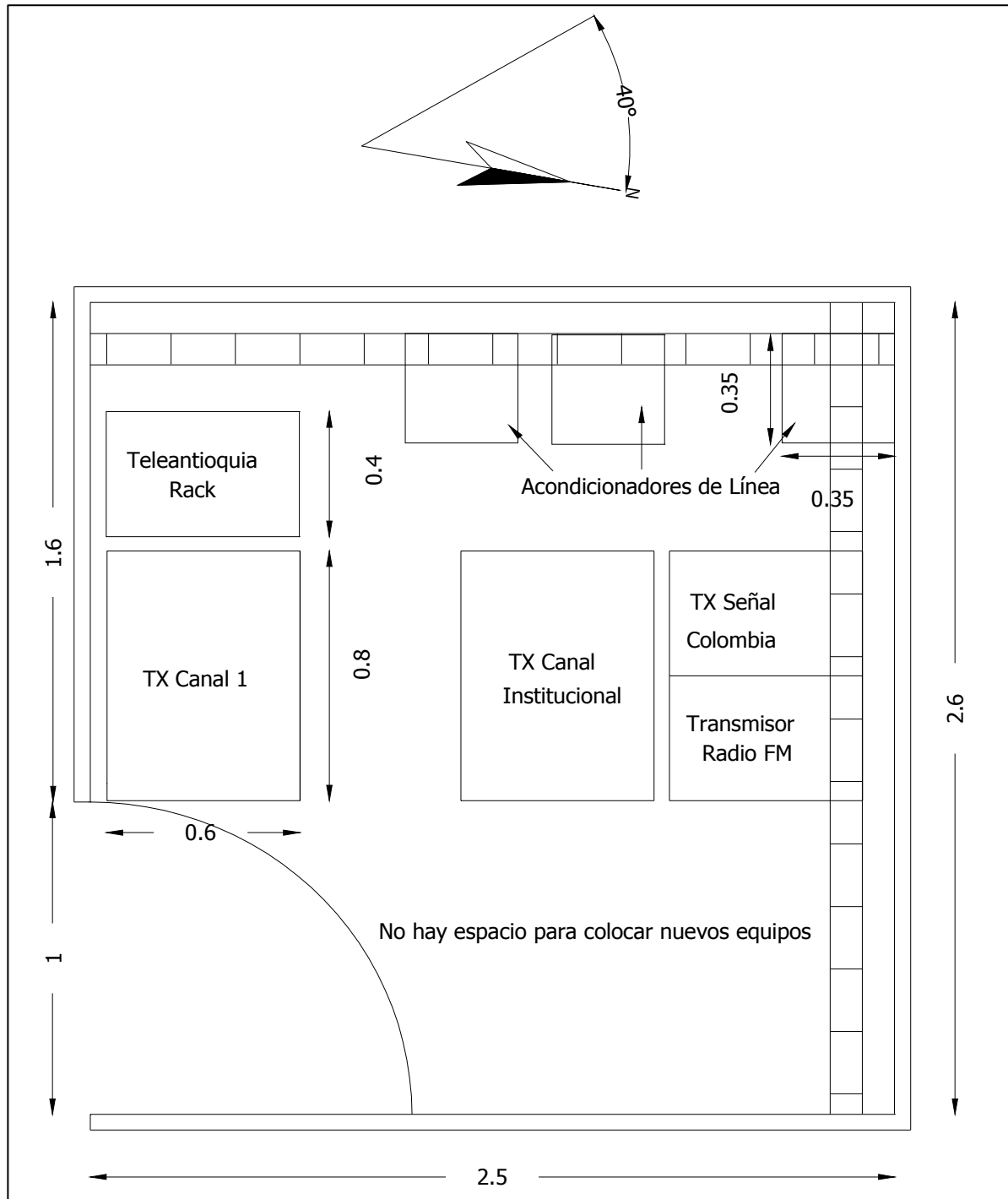

5. Equipos sistemas de televisión

Transmisores		
Transmisor principal CADENA UNO (PC1)		
Marca Serie: 9943-01848 Frecuencia de Operación (MHz): Potencia (W): 20		Screen Service Modelo: SCT200U 530 – 536 (CH 24)
Tecnología	<input checked="" type="checkbox"/> Estado Sólido	<input type="checkbox"/> Tubos
Tipo de amplificación	<input checked="" type="checkbox"/> Común	<input type="checkbox"/> Separada
Tipo de refrigeración	<input checked="" type="checkbox"/> Aire	<input type="checkbox"/> Agua
Excitado tipo Doble	<input type="checkbox"/> Si	<input checked="" type="checkbox"/> No
Fecha de instalación	2002	
Soporta actualización a tecnología digital	<input type="checkbox"/> Si	<input checked="" type="checkbox"/> No
Panel de alarmas y medidas		
Medidas		
Potencia de Video (W)	Directa: 33	Reflejada: 0
Potencia de Audio (W)	Directa: N/A	Reflejada: N/A
Rejección sobre la carga (W)	N/A	
Posición de los comandos		
Selección del excitador	<input type="checkbox"/> Existente	<input checked="" type="checkbox"/> No Existente
Excitador en servicio	<input type="checkbox"/> A	<input type="checkbox"/> B
Parámetros Transmisores	Transmisor A	Transmisor B
Potencia de Video Directa (W)	N/A	N/A
Potencia de Video Reflejada (W)	N/A	N/A
Potencia de Audio Directa (W)	N/A	N/A
Potencia de Audio Reflejada (W)	N/A	N/A
Fuente 1		
Voltaje (V)	N/A	N/A
Corriente (A)	N/A	N/A
Fuente 2		
Voltaje (V)	N/A	N/A
Corriente (A)	N/A	N/A
Relación de Alarmas transmisores	Transmisor A	Transmisor B
	<input checked="" type="checkbox"/> Todas apagadas	<input type="checkbox"/> Todas apagadas
	<input type="checkbox"/> ¿Hay alguna activa?	<input type="checkbox"/> ¿Hay alguna activa?
	¿Cuales?	¿Cuales?
		N/A
		N/A
Regulador Externo de transmisores	Transmisor A	Transmisor B
(Revisar el estado de las protecciones de entrada)	<input checked="" type="checkbox"/> Existente	<input type="checkbox"/> Existente
(La tensión de salida debe medirse)	<input type="checkbox"/> No existente	<input checked="" type="checkbox"/> No existente
	<input checked="" type="checkbox"/> Funciona	<input type="checkbox"/> Funciona
	<input type="checkbox"/> No Funciona	<input type="checkbox"/> No Funciona
	Marca: IREM	Marca:
	Modelo: TS/751G	Modelo:
	Tensión Salida (V): 110	Tensión Salida (V):
	Fecha Instal.: 2002	Fecha Instal.:

Parámetros Excitadores	Excitador A	Excitador B
Potencia de Video Directa (mW)	N/A	N/A
Potencia de Audio Directa (mW)	N/A	N/A
Nivel de audio de entrada (V)	N/A	N/A
Desviación de sonido (kHz)	N/A	N/A
Nivel de video de entrada (mV)	N/A	N/A
Nivel de Sync de entrada (mV)	N/A	N/A
Parámetros Excitadores (Thompson)	Excitador A	Excitador B
+28V	N/A	N/A
+28V Fuente A	N/A	N/A
+28V Fuente B	N/A	N/A
Modulador de FI	N/A	N/A
Modulador de Sonido	N/A	N/A
Corrector de FI	N/A	N/A
Oscilador Local	N/A	N/A
Preamplificador de Video	N/A	N/A
Relación de Alarmas Excitadores	Excitador A	Excitador B
	<input type="checkbox"/> Todas apagadas	<input type="checkbox"/> Todas apagadas
	<input type="checkbox"/> ¿Hay alguna activa?	<input type="checkbox"/> ¿Hay alguna activa?
	¿Cuales?	¿Cuales?
	N/A	N/A
	N/A	N/A
	N/A	N/A
	N/A	N/A
	N/A	N/A
Conmutador Tx Principal / Tx Reserva	<input type="checkbox"/> Existente <input type="checkbox"/> Manual	<input checked="" type="checkbox"/> No Existente <input type="checkbox"/> Automático
Offset de precisión	<input type="checkbox"/> Funciona Marca: Screen Service Serie: 9943-01833	<input checked="" type="checkbox"/> No Funciona Modelo: SCS552 Fecha Instal: N/D
Distribuidor de Video	<input type="checkbox"/> Existente Estado:	<input checked="" type="checkbox"/> No existente Marca:
Trueline	<input type="checkbox"/> Existente	<input checked="" type="checkbox"/> No Existente
Carga Fantasma	<input type="checkbox"/> Existente	<input checked="" type="checkbox"/> No Existente
Medidas de Potencia		
Pot. de video con la señal de negro		
Con excitador A (W)	RMS: 10,2	PICO: 17
Con excitador B (W)	RMS: N/A	PICO: N/A
Pot. de audio con tono de 1000 ciclos	N/A	
Con excitador A (W)	N/A	
Con excitador B (W)	N/A	
Estado General	<input checked="" type="checkbox"/> Bueno <input type="checkbox"/> Malo ¿Porqué? El amplificador está operando en un punto apropiado. Requiere mantenimiento preventivo.	<input type="checkbox"/> Regular <input type="checkbox"/> Otro:

Transmisor principal SEÑAL COLOMBIA (PSC)		Marca: Screen Service Serie: 9943-01850 Modelo: SCT200U Frecuencia de Operación (MHz): 566 - 572 (CH 30) Potencia (W): 20	
Tecnología	<input checked="" type="checkbox"/> Estado Sólido	<input type="checkbox"/> Tubos	
Tipo de amplificación	<input checked="" type="checkbox"/> Común	<input type="checkbox"/> Separada	
Tipo de refrigeración	<input checked="" type="checkbox"/> Aire	<input type="checkbox"/> Agua	
Excitado tipo Doble	<input type="checkbox"/> Si	<input checked="" type="checkbox"/> No	
Fecha de instalación	2002		
Soporta actualización a tecnología digital	<input type="checkbox"/> Si	<input checked="" type="checkbox"/> No	
Panel de alarmas y medidas			
Medidas			
Potencia de Video (W)	Directa: 33	Reflejada: 0	
Potencia de Audio (W)	Directa: N/A	Reflejada: N/A	
Rejección sobre la carga (W)	N/A		
Posición de los comandos			
Selección del excitador	<input type="checkbox"/> Existente	<input checked="" type="checkbox"/> No Existente	
Excitador en servicio	<input type="checkbox"/> A	<input type="checkbox"/> B N/A	
Parámetros Transmisores		Transmisor A	Transmisor B
Potencia de Video Directa (W)	N/A	N/A	
Potencia de Video Reflejada (W)	N/A	N/A	
Potencia de Audio Directa (W)	N/A	N/A	
Potencia de Audio Reflejada (W)	N/A	N/A	
Fuente 1			
Voltaje (V)	N/A	N/A	
Corriente (A)	N/A	N/A	
Fuente 2			
Voltaje (V)	N/A	N/A	
Corriente (A)	N/A	N/A	
Relación de Alarmas transmisores		Transmisor A	Transmisor B
	<input checked="" type="checkbox"/> Todas apagadas	<input type="checkbox"/> Todas apagadas	
	<input type="checkbox"/> ¿Hay alguna activa?	<input type="checkbox"/> ¿Hay alguna activa?	
	¿Cuales?	¿Cuales?	
		N/A	
		N/A	
		N/A	
		N/A	
		N/A	
Regulador Externo de transmisores		Transmisor A	Transmisor B
(Revisar el estado de las protecciones de entrada)	<input checked="" type="checkbox"/> Existente	<input type="checkbox"/> Existente	
(La tensión de salida debe medirse)	<input type="checkbox"/> No existente	<input checked="" type="checkbox"/> No existente	
	<input checked="" type="checkbox"/> Funciona	<input type="checkbox"/> Funciona	
	<input type="checkbox"/> No Funciona	<input type="checkbox"/> No Funciona	
	Marca: IREM	Marca:	
	Modelo: TS/751G	Modelo:	
	Tensión Salida (V): 110	Tensión Salida (V):	
	Fecha Instal.: 2002	Fecha Instal.:	

Parámetros Excitadores	Excitador A	Excitador B
Potencia de Video Directa (mW)	N/A	N/A
Potencia de Audio Directa (mW)	N/A	N/A
Nivel de audio de entrada (V)	N/A	N/A
Desviación de sonido (kHz)	N/A	N/A
Nivel de video de entrada (mV)	N/A	N/A
Nivel de Sync de entrada (mV)	N/A	N/A
Parámetros Excitadores (Thompson)	Excitador A	Excitador B
+28V	N/A	N/A
+28V Fuente A	N/A	N/A
+28V Fuente B	N/A	N/A
Modulador de FI	N/A	N/A
Modulador de Sonido	N/A	N/A
Corrector de FI	N/A	N/A
Oscilador Local	N/A	N/A
Preamplificador de Video	N/A	N/A
Relación de Alarmas Excitadores	Excitador A	Excitador B
	<input type="checkbox"/> Todas apagadas	<input type="checkbox"/> Todas apagadas
	<input type="checkbox"/> ¿Hay alguna activa?	<input type="checkbox"/> ¿Hay alguna activa?
	<input type="checkbox"/> ¿Cuales?	<input type="checkbox"/> ¿Cuales?
	N/A	N/A
	N/A	N/A
	N/A	N/A
	N/A	N/A
	N/A	N/A
Conmutador Tx Principal / Tx Reserva	<input type="checkbox"/> Existente <input type="checkbox"/> Manual	<input checked="" type="checkbox"/> No existente <input type="checkbox"/> Automático
Offset de precisión	<input type="checkbox"/> Funciona Marca: Screen Service Serie: 9942-01809	<input checked="" type="checkbox"/> No Funciona Modelo: SCS552 Fecha Instal: N/D
Distribuidor de Video	<input type="checkbox"/> Existente Estado:	<input checked="" type="checkbox"/> No existente Marca:
Trueline	<input type="checkbox"/> Existente	<input checked="" type="checkbox"/> No Existente
Carga Fantasma	<input type="checkbox"/> Existente	<input checked="" type="checkbox"/> No Existente
Medidas de Potencia		
Pot. de video con la señal de negro		
Con excitador A (W)	RMS: 10,8	PICO: 18
Con excitador B (W)	RMS: N/A	PICO: N/A
Pot. de audio con tono de 1000 ciclos	N/A	
Con excitador A (W)	N/A	
Con excitador B (W)	N/A	
Estado General	<input checked="" type="checkbox"/> Bueno <input type="checkbox"/> Malo ¿Porqué? El amplificador está operando en un punto apropiado. Requiere mantenimiento preventivo.	<input type="checkbox"/> Regular <input type="checkbox"/> Otro:

Transmisor principal SEÑAL INSTITUCIONAL (PSI)		Marca: Screen Service Serie: 9937-01610 Modelo: SRT100U Frecuencia de Operación (MHz): 542 - 548 (CH 26) Potencia (W): 20	
Tecnología	<input checked="" type="checkbox"/> Estado Sólido	<input type="checkbox"/> Tubos	
Tipo de amplificación	<input checked="" type="checkbox"/> Común	<input type="checkbox"/> Separada	
Tipo de refrigeración	<input checked="" type="checkbox"/> Aire	<input type="checkbox"/> Agua	
Excitado tipo Doble	<input type="checkbox"/> Si	<input checked="" type="checkbox"/> No	
Fecha de instalación	2000		
Soporta actualización a tecnología digital	<input type="checkbox"/> Si	<input checked="" type="checkbox"/> No	
Panel de alarmas y medidas			
Medidas			
Potencia de Video (W)	Directa: 20	Reflejada: 0	
Potencia de Audio (W)	Directa: N/A	Reflejada: N/A	
Rejección sobre la carga (W)	N/A		
Posición de los comandos			
Selección del excitador	<input type="checkbox"/> Existente	<input checked="" type="checkbox"/> No existente	
Excitador en servicio	<input type="checkbox"/> A	<input type="checkbox"/> B	
Parámetros Transmisores		Transmisor A	Transmisor B
Potencia de Video Directa (W)		N/A	N/A
Potencia de Video Reflejada (W)		N/A	N/A
Potencia de Audio Directa (W)		N/A	N/A
Potencia de Audio Reflejada (W)		N/A	N/A
Fuente 1			
Voltaje (V)		N/A	N/A
Corriente (A)		N/A	N/A
Fuente 2			
Voltaje (V)		N/A	N/A
Corriente (A)		N/A	N/A
Relación de Alarmas transmisores		Transmisor A	Transmisor B
		<input checked="" type="checkbox"/> Todas apagadas	<input type="checkbox"/> Todas apagadas
		<input type="checkbox"/> ¿Hay alguna activa?	<input type="checkbox"/> ¿Hay alguna activa?
		¿Cuales?	¿Cuales?
			N/A
			N/A
			N/A
			N/A
			N/A
Regulador Externo de transmisores		Transmisor A	Transmisor B
(Revisar el estado de las protecciones de entrada)	<input checked="" type="checkbox"/> Existente	<input type="checkbox"/> Existente	
(La tensión de salida debe medirse)	<input type="checkbox"/> No existente	<input checked="" type="checkbox"/> No existente	
	<input checked="" type="checkbox"/> Funciona	<input type="checkbox"/> Funciona	
	<input type="checkbox"/> No Funciona	<input type="checkbox"/> No Funciona	
	Marca: IREM	Marca:	
	Modelo: TS/751G	Modelo:	
	Tensión Salida (V): 110	Tensión Salida (V):	
	Fecha Instal.: 2000	Fecha Instal.:	

Parámetros Excitadores	Excitador A	Excitador B
Potencia de Video Directa (mW)	N/A	N/A
Potencia de Audio Directa (mW)	N/A	N/A
Nivel de audio de entrada (V)	N/A	N/A
Desviación de sonido (kHz)	N/A	N/A
Nivel de video de entrada (mV)	N/A	N/A
Nivel de Sync de entrada (mV)	N/A	N/A
Parámetros Excitadores (Thompson)	Excitador A	Excitador B
+28V	N/A	N/A
+28V Fuente A	N/A	N/A
+28V Fuente B	N/A	N/A
Modulador de FI	N/A	N/A
Modulador de Sonido	N/A	N/A
Corrector de FI	N/A	N/A
Oscilador Local	N/A	N/A
Preamplificador de Video	N/A	N/A
Relación de Alarmas Excitadores	Excitador A	Excitador B
	<input type="checkbox"/> Todas apagadas	<input type="checkbox"/> Todas apagadas
	<input type="checkbox"/> ¿Hay alguna activa?	<input type="checkbox"/> ¿Hay alguna activa?
	<input type="checkbox"/> ¿Cuales?	<input type="checkbox"/> ¿Cuales?
	N/A	N/A
	N/A	N/A
	N/A	N/A
	N/A	N/A
	N/A	N/A
Conmutador Tx Principal / Tx Reserva	<input type="checkbox"/> Existente <input type="checkbox"/> Manual	<input checked="" type="checkbox"/> No existente <input type="checkbox"/> Automático
Offset de precisión	<input type="checkbox"/> Funciona Marca: Screen Service Serie: 9937-01591	<input checked="" type="checkbox"/> No Funciona Modelo: SCS552 Fecha Instal: N/D
Distribuidor de Video	<input type="checkbox"/> Existente Estado:	<input checked="" type="checkbox"/> No existente Marca:
Trueline	<input type="checkbox"/> Existente	<input checked="" type="checkbox"/> No Existente
Carga Fantasma	<input type="checkbox"/> Existente	<input checked="" type="checkbox"/> No Existente
Medidas de Potencia		
Pot. de video con la señal de negro		
Con excitador A (W)	RMS: 10,7	PICO: 17,8
Con excitador B (W)	RMS: N/A	PICO: N/A
Pot. de audio con tono de 1000 ciclos		
Con excitador A (W)	N/A	
Con excitador B (W)	N/A	
Estado General	<input checked="" type="checkbox"/> Bueno <input type="checkbox"/> Malo ¿Porqué? El amplificador está operando en un punto apropiado. Requiere mantenimiento preventivo.	<input type="checkbox"/> Regular <input type="checkbox"/> Otro:

Comentarios Transmisor Principal / Reserva CADENA UNO

El transmisor está sintonizado en el canal 24. Lecturas sobre el display del transmisor: 5V, 14,6V, -14,6V, 22,9V, Audio -5dBu, Sync 0,27, Video 0,66. Tiene instalado un Acondicionador de Señal (Regulador) IREM con S/N 460-128.

Comentarios Transmisor Principal / Reserva SEÑAL COLOMBIA

El transmisor está sintonizado en el canal 30. Lecturas sobre el display del transmisor: 5V, 14,8V, -14,7V, 23,2V, Audio -15dBu, Sync 0,26, Video 0,71. Tiene instalado un Acondicionador de Señal (Regulador) IREM con S/N 469-198.

Comentarios Transmisor Principal / Reserva SEÑAL INSTITUCIONAL

El transmisor está sintonizado en el canal 26. Lecturas sobre el display del transmisor: 4,9V, 14,5V, -14,8V, 23,8V, Audio -6dBu, Sync 0,26, Video 0,52. Tiene instalado un acondicionador de Señal (Regulador) IREM con S/N 469-128.

6. Equipos sistema satelital

Receptor Satelital N°1	
Marca:	COSHIP
Modelo:	CDUB511OD
Banda de Operación	<input checked="" type="checkbox"/> C <input type="checkbox"/> Ku
Cadena	<input checked="" type="checkbox"/> Canal UNO <input type="checkbox"/> Señal Colombia
	<input type="checkbox"/> Señal Institucional
Fecha de Instalación:	2006
Nivel de recepción del IRD:	N/D
Smart Card	<input checked="" type="checkbox"/> Existente <input type="checkbox"/> No existente
Número Serial Smart Card	40116927167
Relación de Alarmas	
	<input checked="" type="checkbox"/> Todas apagadas <input type="checkbox"/> ¿Hay alguna activa?
	¿Cuales?
Receptor Satelital N°2	
Marca:	COSHIP
Modelo:	CDUB511OD
Banda de Operación	<input checked="" type="checkbox"/> C <input type="checkbox"/> Ku
Cadena	<input type="checkbox"/> Canal UNO <input checked="" type="checkbox"/> Señal Colombia
	<input type="checkbox"/> Señal Institucional
Fecha de Instalación:	2006
Nivel de recepción del IRD:	N/D
Smart Card	<input checked="" type="checkbox"/> Existente <input type="checkbox"/> No existente
Número Serial Smart Card	40116927159
Relación de Alarmas	
	<input checked="" type="checkbox"/> Todas apagadas <input type="checkbox"/> ¿Hay alguna activa?
	¿Cuales?
Receptor Satelital N°3	
Marca:	COSHIP
Modelo:	CDUB511OD
Banda de Operación	<input checked="" type="checkbox"/> C <input type="checkbox"/> Ku
Cadena	<input type="checkbox"/> Canal UNO <input type="checkbox"/> Señal Colombia
	<input checked="" type="checkbox"/> Señal Institucional
Fecha de Instalación:	2006
Nivel de recepción del IRD:	N/D
Smart Card	<input checked="" type="checkbox"/> Existente <input type="checkbox"/> No existente
Número Serial Smart Card	40116927175
Relación de Alarmas	
	<input checked="" type="checkbox"/> Todas apagadas <input type="checkbox"/> ¿Hay alguna activa?
	¿Cuales?

Antena Satelital N°1			
Diámetro Antena (m)	3,5		
Estado Pétalos	<input checked="" type="checkbox"/> Bueno	<input type="checkbox"/> Regular	<input type="checkbox"/> Malo
	<input checked="" type="checkbox"/> Sólido	<input type="checkbox"/> Malla	
Estado Mástil	<input checked="" type="checkbox"/> Bueno	<input type="checkbox"/> Regular	<input type="checkbox"/> Malo
Estado Tornillería	<input checked="" type="checkbox"/> Bueno	<input type="checkbox"/> Regular	<input type="checkbox"/> Malo
Estado Pintura	<input checked="" type="checkbox"/> Bueno	<input type="checkbox"/> Regular	<input type="checkbox"/> Malo
Estado Corrosión	<input checked="" type="checkbox"/> Bueno	<input type="checkbox"/> Regular	<input type="checkbox"/> Malo
Conexiones			
Descripción Estado Puntos de conexión	BUENO		
Descripción Estado Conectores	BUENO		
Descripción Estado Cables Coaxiales	BUENO		
Sistema de puesta a tierra			
Cualidad	<input checked="" type="checkbox"/> Existente	<input type="checkbox"/> No Existente	
	<input checked="" type="checkbox"/> Bueno	<input type="checkbox"/> Regular	<input type="checkbox"/> Malo
Medida de tierra (resistencia)	1,62 Ohmios		
Comentarios del sistema satelital			
De manera general la antena satelital se encuentra en buenas condiciones.			
Equipos instalados de otros operadores			
Tipo de equipo:	TX OMB Teleantioquia		
Área que ocupa:	50cm x 45cm		
Consumo de energía (A):	Mirar Comentarios		
Tipo de equipo:	Modulador de Radio FM AMP-250		
Área que ocupa:	50cm x 30cm		
Consumo de energía (A):	Mirar Comentarios		
Tipo de equipo:	N/A		
Área que ocupa:	N/A		
Consumo de energía (A):	N/A		
Tipo de equipo:	N/A		
Área que ocupa:	N/A		
Consumo de energía (A):	N/A		
Comentarios equipos de otros operadores			
Teleantioquia tiene un transmisor OMB MOD10/15 Platinum, sintonizado en el Canal 6, con S/N 005313. Además cuenta con un decodificador COSHIP CDUB511OD con S/N 40000121300418. Debido a que los equipos de operadores distintos de RTVC están conectados a un circuito compartido con los equipos de RTVC, NO fue posible medir su consumo individual.			

7. Sistema Eléctrico - Distribución AC

Detalles Acometida Eléctrica					
Origen	<input checked="" type="checkbox"/>	Comercial	<input type="checkbox"/>	Planta	
Cualidad	<input checked="" type="checkbox"/>	Bueno	<input type="checkbox"/>	Regular	<input type="checkbox"/> Cortes Frecuentes
Tipo de fase	<input checked="" type="checkbox"/>	Monofásico	<input type="checkbox"/>	Trifásico	
Voltaje	<input checked="" type="checkbox"/>	110V	<input type="checkbox"/>	220V	<input type="checkbox"/> 380V <input type="checkbox"/> Otro:
Frecuencia	<input checked="" type="checkbox"/>	60Hz	<input type="checkbox"/>	50Hz	
Pot. Nominal Transformador N°1	N/D kVA kW Voltaje de entrada (V): N/D Voltaje de salida (V): N/D Fecha de instalación: N/D Estado: N/D				
Pot. Nominal Transformador N°2	kVA kW Voltaje de entrada (V): Voltaje de salida (V): Fecha de instalación: Estado:				
Totalizador					
Corriente total hacia circuitos (A)	Fase R: 13.6		Fase S: N/A	Fase T: N/A	Total: 13.6
Voltajes de línea	R-S: N/A		R-T: N/A	S-T: N/A	
Voltaje Neutro - Tierra	N-T (V): N/D				
Doble cto. Subestación Eléctrica	<input type="checkbox"/>	Existente	<input checked="" type="checkbox"/>	No Existente	
	<input type="checkbox"/>	Si	<input checked="" type="checkbox"/>	No	
Existe otra posibilidad para tener doble circuito de subestaciones eléctricas (redundancia)	Especificar Origen de la otra posibilidad:				
Comentarios Distribución AC					
<p>En la estación existe una acometida desde un poste cercano, pero en el mismo no hay transformador.</p>					

8. Reposición de Equipos y consideraciones para modernización (Estas recomendaciones de visita están sujetas a la valoración de criterios adicionales)

8.1 Relacionar los ajustes que deberían contemplarse para digitalizar la red

Ajuste	Soporte
Adquisición de equipos para los tres canales en Televisión Digital Terrestre.	Los equipos instalados no soportan actualización a sistema digital.