

Sitio: Granada

## REPORTE DE ESTUDIO DE SITIO T.V.

### 1. Identificación

Cliente / Proyecto	RTVC	2-313
Sitio:	Granada, Antioquia	
Fecha de Visita:	18/03/2009	
Visita realizada por:	Jeremías Rodríguez	

### 2. Descripción del sitio

<b>Dirección del sitio:</b>			
Tipo de sitio	<input checked="" type="checkbox"/> Rural	<input type="checkbox"/> Urbano	
Possible contacto en el sitio	Nombre: Carlos Jimenez		Tel.: 312 2968185
Coordenadas geográficas del sitio (En la cara A de la torre)	Datum: <b>WGS84</b>		Latitud (g° m' s"): 6° 8' 25,7" N
	Longitud (g° m' s"): 75° 11' 12,2" W		Altura (msnm): 2192
Acceso al sitio	<input type="checkbox"/> Tracto camión	<input type="checkbox"/> Camión	<input checked="" type="checkbox"/> Campero
	<input type="checkbox"/> A pie		
Descripción de acceso al sitio	Otros: Caballo		
	La estación se encuentra ubicada cerca al acueducto municipal de Granada.		
Estado y recomendaciones Vías de Acceso	Se recomienda arreglar la carretera, ya que se encuentra en regulares condiciones.		
<b>Descargue de los equipos</b>			
Ubicación zona descargue	<input checked="" type="checkbox"/> Existente	<input type="checkbox"/> No Existente	
Distancia: Estación - Z. Descargue	20 m		
Permisos para ingresar al sitio	<input checked="" type="checkbox"/> Necesario	<input type="checkbox"/> No Necesario	
¿De quién?	Alcaldía - Acueducto		
Horario permitido de trabajo	8 am a 6 pm		
Obstáculos próximos Altura y detalles obstáculos próximos	<input type="checkbox"/> Vegetación	<input type="checkbox"/> Edificación	Otros:
	No hay obstáculos.		

## Condiciones de seguridad

Vigilancia	<input checked="" type="checkbox"/> Si	<input checked="" type="checkbox"/> No
Estado puerta de acceso	<input checked="" type="checkbox"/> Bueno	<input type="checkbox"/> Malo
Descripción puerta de acceso	Puerta en lamina	
Ventanas	<input type="checkbox"/> Si	<input checked="" type="checkbox"/> No
Cerramiento de la estación	<input checked="" type="checkbox"/> Si	<input type="checkbox"/> Bueno <input type="checkbox"/> Malo
Dimensiones	N/A	
Tipo de cerramiento (malla, etc))	Se encuentra dentro del acueducto	

## Facilidades de comunicación para coordinación y/o reporte de fallas

Estado	<input checked="" type="checkbox"/> Existente	<input type="checkbox"/> No Existente
Tipo de Sist. Comunicación	<input checked="" type="checkbox"/> Celular	<input type="checkbox"/> Radio
	<input type="checkbox"/> Línea telefónica (fija / inalámbrica)	
	Otro (¿Cuál?):	

## Comentarios del sitio

La edificación está sin pintura y el piso está en cemento. Se recomienda mantenimiento general a la estación.

**2.1. Diagrama de acceso al sitio (RUTA GPS)**

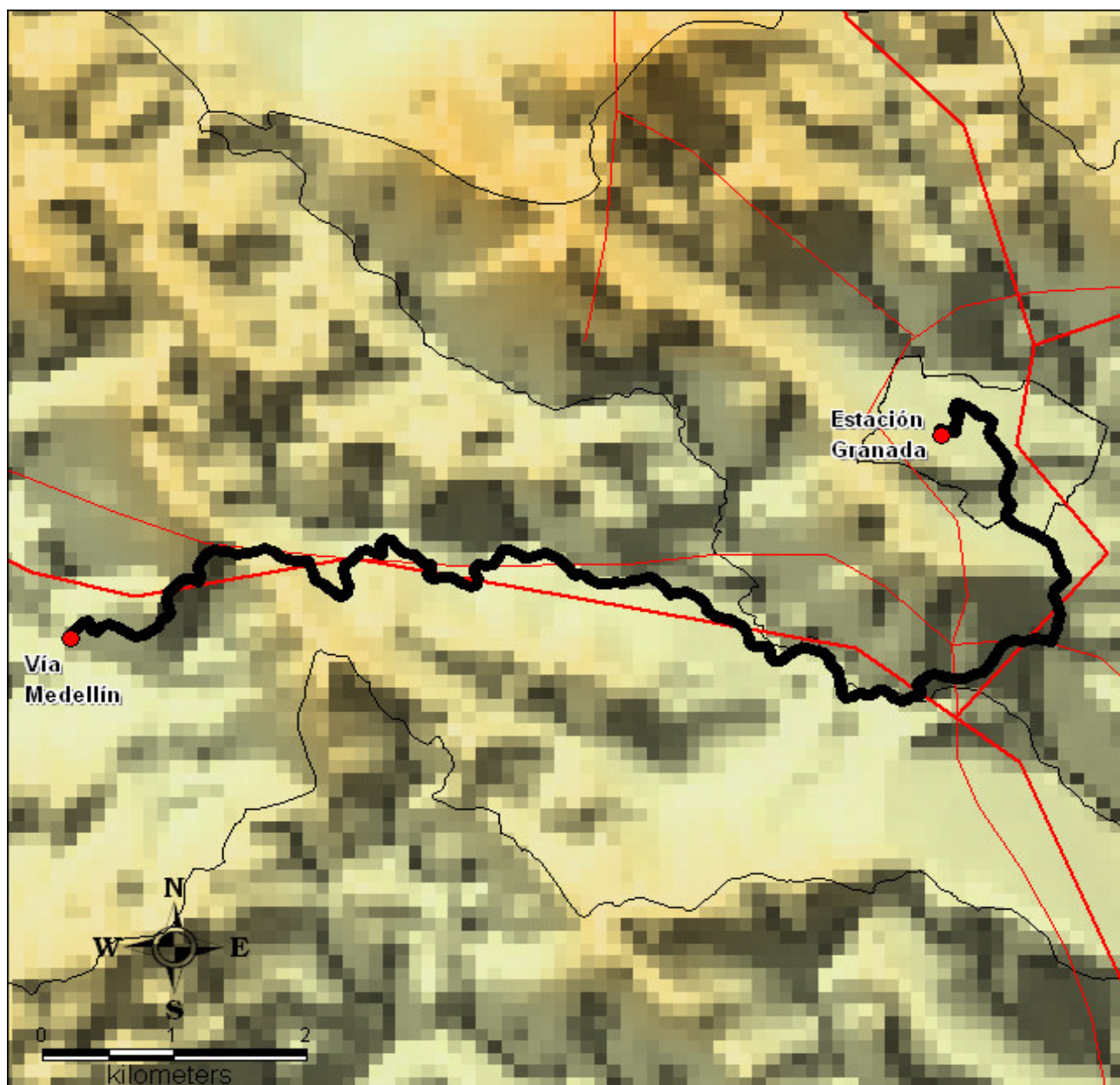

**2.2. Diagrama localización General** (Torres, caseta de equipos, caseta de energía, caseta vigilantes, ubicación generador, acometida eléctrica AC / DC, escalerillas, barrajes de tierra, cerramiento (si es posible), torres en las vecindades, mayores obstáculos, ubicación estación canales privados)

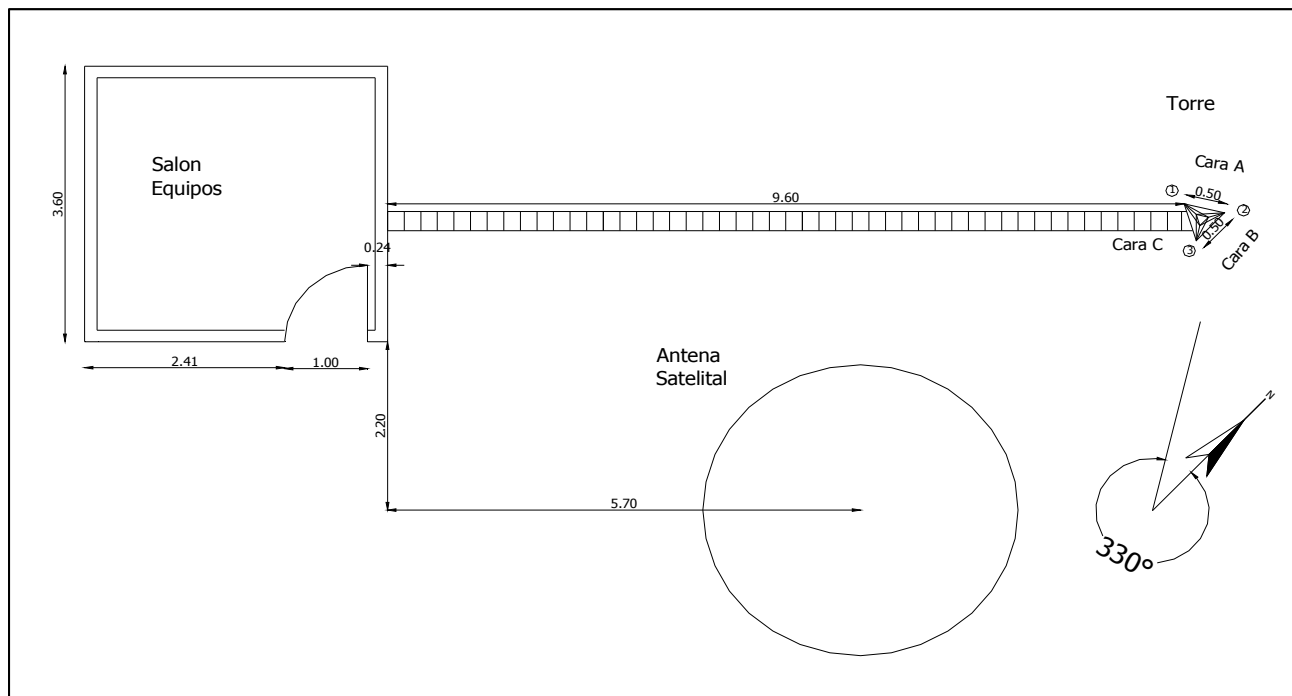

**3. Detalles de la(s) torre(s)**

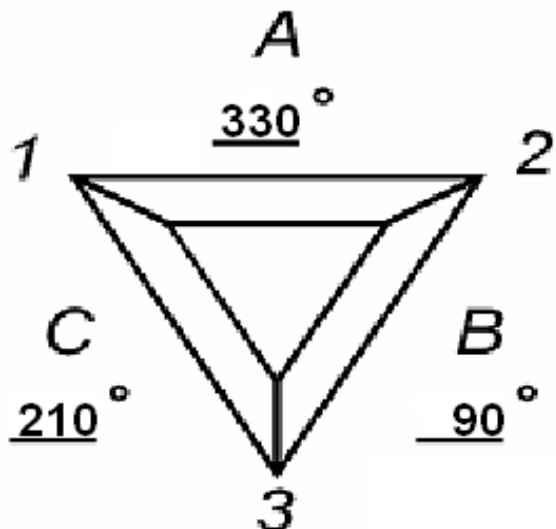
<b>Torre N°1</b>					
<b>Tipo de torre</b>	<input checked="" type="checkbox"/>	Existente	<input type="checkbox"/>	No Existente	
	<input type="checkbox"/>	Autosoportada	<input checked="" type="checkbox"/>	Templeteada (Riendada)	
	<input type="checkbox"/>	Monopolo	<input type="checkbox"/>	Mástil	
	<input type="checkbox"/>	De Concreto	<input type="checkbox"/>	Otro	
<b>Base</b>	<input type="checkbox"/>	Cuadrada	<input checked="" type="checkbox"/>	Triangular	<input type="checkbox"/> Tubular
<b>Localización</b>	<input checked="" type="checkbox"/>	Piso	<input type="checkbox"/>	Terraza	
<b>Característica de la torre</b>					
<b>Pintura</b>	<input checked="" type="checkbox"/>	Buena	<input type="checkbox"/>	Mala	<input type="checkbox"/> Regular
<b>Corrosión</b>	<input type="checkbox"/>	Existente	<input checked="" type="checkbox"/>	No Existente	
<b>Condición de las bases</b>	<input checked="" type="checkbox"/>	Buena	<input type="checkbox"/>	Mala	<input type="checkbox"/> Regular
<b>Luces de obstrucción</b>	<input type="checkbox"/>	Existente	<input checked="" type="checkbox"/>	No Existente	
<b>Estado</b>	<input type="checkbox"/>	En servicio	<input type="checkbox"/>	No operativas	
<b>Sistema pararrayos (SP)</b>	<input checked="" type="checkbox"/>	Existente	<input type="checkbox"/>	No Existente	
<b>El SP es aislado de otras tierras</b>	<input type="checkbox"/>	Si	<input checked="" type="checkbox"/>	No	
<b>Equipamientos de seguridad</b>	<input checked="" type="checkbox"/>	Escalera	<input type="checkbox"/>	Guarda Cuerpos	
	<input type="checkbox"/>	Línea de vida	<input type="checkbox"/>	No Existente	
<b>Sistema de puesta a tierra</b>	<input type="checkbox"/>	Existente	<input checked="" type="checkbox"/>	No Existente	
<b>Cualidad</b>	<input type="checkbox"/>	Bueno	<input type="checkbox"/>	Regular	<input type="checkbox"/> Malo
<b>Medida de tierra (resistencia)</b>				Ohmios	
<b>Altura de la torre</b>		Altura total (m): 15			
<b>Facilidades de extensión vertical</b>	<input type="checkbox"/>	Si	<input checked="" type="checkbox"/>	No	
<b>Dirección de las caras de la torre</b> (Especificar los ángulos que corresponden a la dirección perpendicular a cada cara. En la línea sobre cada cara, especificar el azimut respecto al norte)					

Espacio disponible para nuevos sistemas			
<b>Torre N°</b>	<b>1</b>	<b>Torre N°</b>	<b>N/A</b>
Vértice (1, 2, 3, 4) o Cara (A,B,C,D)	A	Vértice (1, 2, 3, 4) o Cara (A,B,C,D)	N/A
Altura Central	12	Altura Central	N/A
Espacio total	4	Espacio total	N/A
<b>Torre N°</b>	<b>1</b>	<b>Torre N°</b>	<b>N/A</b>
Vértice (1, 2, 3, 4) o Cara (A,B,C,D)	C	Vértice (1, 2, 3, 4) o Cara (A,B,C,D)	N/A
Altura Central	12	Altura Central	N/A
Espacio total	4,5	Espacio total	N/A
<b>Torre N°</b>	<b>1</b>	<b>Torre N°</b>	<b>N/A</b>
Vértice (1, 2, 3, 4) o Cara (A,B,C,D)	V1, V3	Vértice (1, 2, 3, 4) o Cara (A,B,C,D)	N/A
Altura Central	12	Altura Central	N/A
Espacio total	4	Espacio total	N/A
Comentarios de las torres			
<p>La torre se encuentra en buenas condiciones. Se requiere instalar el sistema de puesta a tierra.</p>			

### 3.1 Detalles de las antenas existentes Torre N°1

[illegible]

### 3.2 Diagrama de Torre

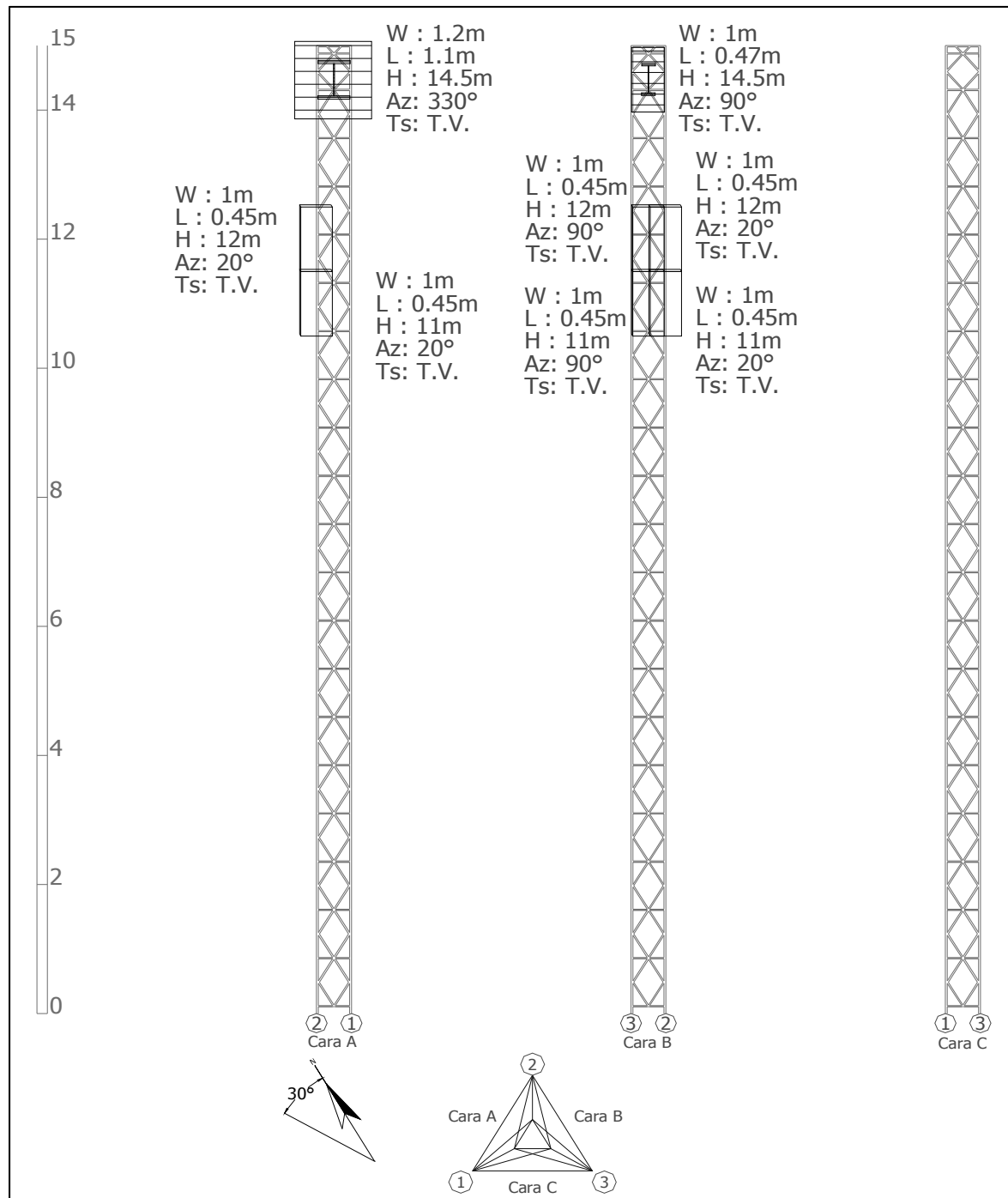



**4. Edificación y cuarto de equipos**
**4.1 Edificación**

<b>Edificio</b>	<input checked="" type="checkbox"/> Existente	<input type="checkbox"/> No Existente
	Número de pisos:	1
<b>Impermeabilización</b>	<input checked="" type="checkbox"/> Existente	<input type="checkbox"/> No Existente
	<input type="checkbox"/> Se requiere mantenimiento	
<b>Pisos Interiores</b> <i>Cualidad</i>	<input checked="" type="checkbox"/> Bueno	<input type="checkbox"/> Regular <input type="checkbox"/> No existe
	<input checked="" type="checkbox"/> Se requiere mantenimiento	
<b>Pintura Exterior</b> <i>Cualidad</i>	<input type="checkbox"/> Bueno	<input type="checkbox"/> Regular <input checked="" type="checkbox"/> Malo
	<input checked="" type="checkbox"/> Se requiere mantenimiento	
<b>Pintura Interior</b> <i>Cualidad</i>	<input type="checkbox"/> Bueno	<input type="checkbox"/> Regular <input checked="" type="checkbox"/> Malo
	<input checked="" type="checkbox"/> Se requiere mantenimiento	
<b>Pararrayos</b> <i>Estado</i>	<input checked="" type="checkbox"/> Existente	<input type="checkbox"/> No Existente
<i>Ubicación</i>	Punta de la torre	
<i>Cualidad</i>	<input checked="" type="checkbox"/> Bueno	<input type="checkbox"/> Regular <input type="checkbox"/> Malo
<b>Iluminación Externa</b>	<input type="checkbox"/> Existente	<input type="checkbox"/> Insuficiente <input checked="" type="checkbox"/> No Existente
<i>Se requiere luz adicional</i>	<input type="checkbox"/> Si	<input type="checkbox"/> No
<b>Escalerilla externa</b>		
<i>Distancia Escalerilla Vertical - Borde torre (m)</i>	N/A	
<i>Distancia Torre - Salón de equipos (m)</i>	9,6	
<i>Ancho de la escalerilla (cm)</i>	25	
<i>Analizar la posibilidad de ampliación de las estaciones de la Red Primaria, describiendo el levantamiento de área física, donde se contemple el crecimiento de las mismas o la inclusión de nuevos equipos (ÉSTAS ÁREAS DEBEN QUEDAR REFLEJADAS EN EL DIAGRAMA DE LOCALIZACIÓN GRAL O SALÓN DE EQUIPOS)</i>	N/A	
<b>Comentarios de la edificación</b>		

## 4.2 Salón de Equipos

<b>Estado del salón</b>			
Tipo de salón	<input checked="" type="checkbox"/> Concreto	<input type="checkbox"/> Shelter	<input type="checkbox"/> Bastidor Outdoor
Otro:			
Tipo de acceso	<input type="checkbox"/> Escotilla	<input checked="" type="checkbox"/> Puerta	<input type="checkbox"/> Escalera
Otro:			
Dimensiones del acceso	1,2 x 2,0		
<b>Datos del entorno</b>			
Falso Piso	<input type="checkbox"/> Existente	<input checked="" type="checkbox"/> No Existente	
Falso Techo	<input type="checkbox"/> Existente	<input checked="" type="checkbox"/> No Existente	
<b>Dimensión de la sala</b>	Altura (m): 2,7	Ancho (m): 3,32	Longitud (m): 3,28
Ancho escalera interna (cm)	<b>Área disponible para instalación (m<sup>2</sup>):</b>		2,21
	25		
<b>Iluminación Interna</b>			
Estado	<input checked="" type="checkbox"/> Existente	<input type="checkbox"/> Insuficiente	<input type="checkbox"/> No Existente
Se requiere luz adicional	<input type="checkbox"/> Si	<input type="checkbox"/> No	
<b>KIT de seguridad</b>			
Extintor	<input type="checkbox"/> Existente	<input checked="" type="checkbox"/> No Existente	
Ubicación			
<b>Botiquín Primeros Auxilios</b>			
Estado	<input type="checkbox"/> Existente	<input type="checkbox"/> Insuficiente	<input checked="" type="checkbox"/> No Existente
Contenido con Vigencia	<input type="checkbox"/> Si	<input type="checkbox"/> No	
<b>Sistema de puesta a tierra</b>	<input checked="" type="checkbox"/> Existente	<input type="checkbox"/> No Existente	
Cualidad	<input type="checkbox"/> Bueno	<input checked="" type="checkbox"/> Regular	<input type="checkbox"/> Malo
Medida de tierra (resistencia)	9,7 Ohmios		
<b>Condiciones de ventilación</b>	<input type="checkbox"/> Climatización	<input checked="" type="checkbox"/> Ventilación	<input type="checkbox"/> Nada
Marca y modelo aire acondicionado	Extractores		
Área del cuarto a enfriar (m <sup>2</sup> )	8,26		
<b>Temperatura y humedad relativa</b>	Hora (formato 24h)	Humedad Relativa (%)	Temperatura (°C)
	10:00	50	16
	11:00	51	17
	12:00	49	18
<b>Comentarios del Cuarto de Equipos</b>			
Es necesario mejorar el sistema de puesta a tierra, la edificación está nueva, sin estucar y además el piso está en cemento.			

**4.3. Diagrama Salón de Equipos** (Elementos existentes: equipos, planta de emergencia, tablero de distribución AC, recorrido cable alimentación AC y DC, barrajes de tierra, pasamuros, escalerillas, accesos, cerramientos, cada uno con sus respectivas dimensiones)

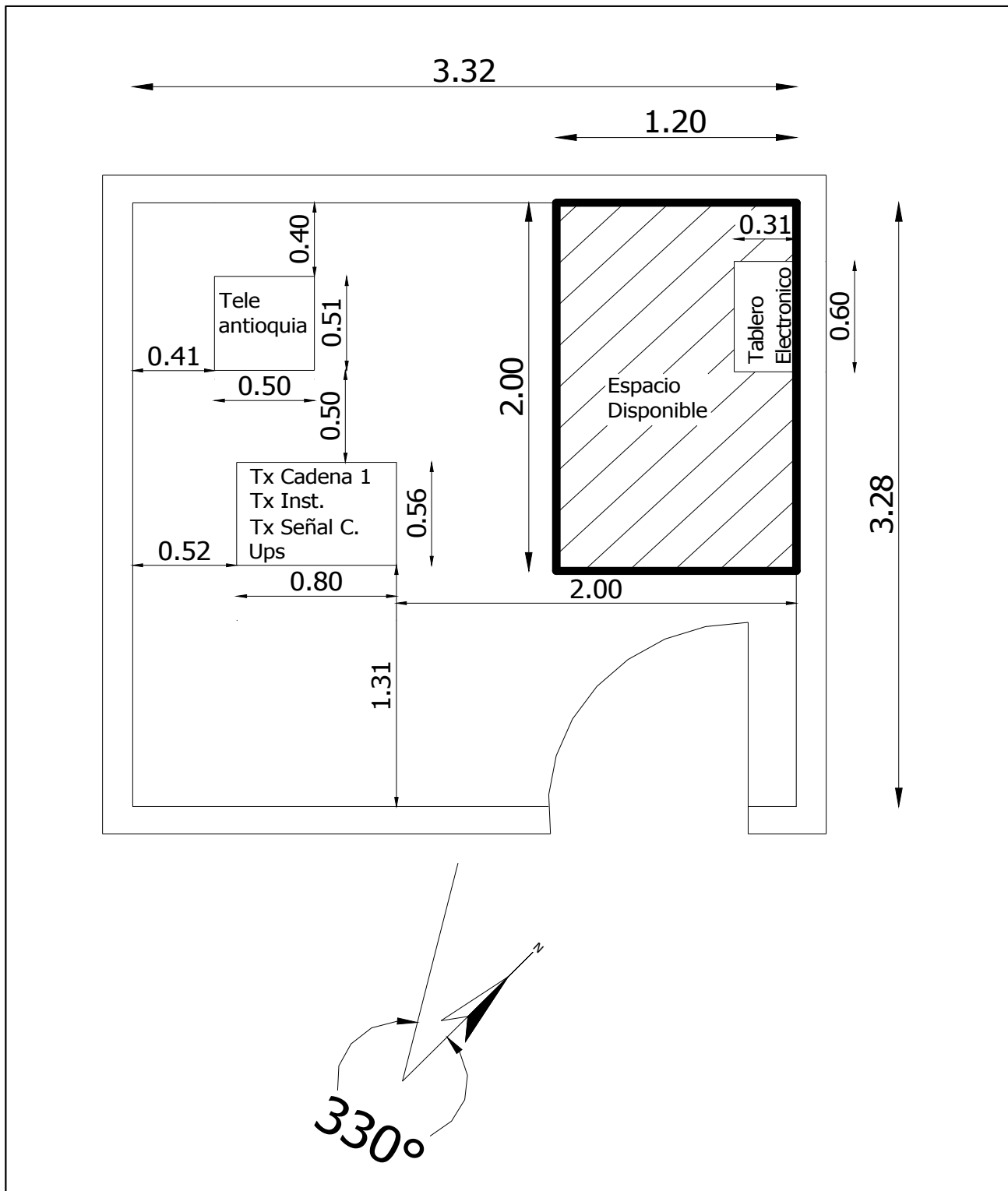

## 5. Equipos sistemas de televisión

Transmisores			
<b>Transmisor principal CADENA UNO (PC1)</b>		<b>Marca:</b> EGATEL <b>Serie:</b> 480814096 <b>Modelo:</b> TAE9010 <b>Frecuencia de Operación (MHz):</b> ( 530 - 536 ) <b>Potencia (W):</b> 20	
Tecnología	<input checked="" type="checkbox"/> Estado Sólido	<input type="checkbox"/> Tubos	
Tipo de amplificación	<input checked="" type="checkbox"/> Común	<input type="checkbox"/> Separada	
Tipo de refrigeración	<input checked="" type="checkbox"/> Aire	<input type="checkbox"/> Agua	
Excitado tipo Doble	<input type="checkbox"/> Si	<input checked="" type="checkbox"/> No	
Fecha de instalación		2009	
Soporta actualización a tecnología digital	<input checked="" type="checkbox"/> Si	<input type="checkbox"/> No	
Panel de alarmas y medidas			
<b>Medidas</b>			
Potencia de Video (W)	Directa: 18	Reflejada: N/D	
Potencia de Audio (W)	Directa: N/A	Reflejada: N/A	
Rejección sobre la carga (W)		N/A	
<b>Posición de los comandos</b>			
Selección del excitador	<input type="checkbox"/> Existe	<input checked="" type="checkbox"/> No Existe	
Excitador en servicio	<input type="checkbox"/> A	<input type="checkbox"/> B	
<b>Parámetros Transmisores</b>	<b>Transmisor A</b>	<b>Transmisor B</b>	
Potencia de Video Directa (W)	N/A	N/A	
Potencia de Video Reflejada (W)	N/A	N/A	
Potencia de Audio Directa (W)	N/A	N/A	
Potencia de Audio Reflejada (W)	N/A	N/A	
Fuente 1			
Voltaje (V)	N/A	N/A	
Corriente (A)	N/A	N/A	
Fuente 2			
Voltaje (V)	N/A	N/A	
Corriente (A)	N/A	N/A	
<b>Relación de Alarmas transmisores</b>	<b>Transmisor A</b>	<b>Transmisor B</b>	
	<input type="checkbox"/> Todas apagadas	<input type="checkbox"/> Todas apagadas	
	<input type="checkbox"/> ¿Hay alguna activa?	<input type="checkbox"/> ¿Hay alguna activa?	
	¿Cuales?	¿Cuales?	
	N/A	N/A	
	N/A	N/A	
<b>Regulador Externo de transmisores</b>	<b>Transmisor A</b>	<b>Transmisor B</b>	
(Revisar el estado de las protecciones de entrada)	<input type="checkbox"/> Existente	<input type="checkbox"/> Existente	
(La tensión de salida debe medirse)	<input checked="" type="checkbox"/> No existente	<input checked="" type="checkbox"/> No existente	
	<input type="checkbox"/> Funciona	<input type="checkbox"/> Funciona	
	<input type="checkbox"/> No Funciona	<input type="checkbox"/> No Funciona	
	Marca:	Marca:	
	Modelo:	Modelo:	
	Tensión Salida (V):	Tensión Salida (V):	
	Fecha Instal.:	Fecha Instal.:	

<b>Parámetros Excitadores</b>	<b>Excitador A</b>	<b>Excitador B</b>
Potencia de Video Directa (mW)	N/A	N/A
Potencia de Audio Directa (mW)	N/A	N/A
Nivel de audio de entrada (V)	N/A	N/A
Desviación de sonido (kHz)	N/A	N/A
Nivel de video de entrada (mV)	N/A	N/A
Nivel de Sync de entrada (mV)	N/A	N/A
<b>Parámetros Excitadores (Thompson)</b>	<b>Excitador A</b>	<b>Excitador B</b>
+28V	N/A	N/A
+28V Fuente A	N/A	N/A
+28V Fuente B	N/A	N/A
Modulador de FI	N/A	N/A
Modulador de Sonido	N/A	N/A
Corrector de FI	N/A	N/A
Oscilador Local	N/A	N/A
Preamplificador de Video	N/A	N/A
<b>Relación de Alarmas Excitadores</b>	<b>Excitador A</b>	<b>Excitador B</b>
<input checked="" type="checkbox"/> Todas apagadas	<input type="checkbox"/> Todas apagadas	
<input type="checkbox"/> ¿Hay alguna activa?	<input type="checkbox"/> ¿Hay alguna activa?	
¿Cuales?	¿Cuales?	
	N/A	
	N/A	
	N/A	
	N/A	
	N/A	
	N/A	
<b>Conmutador Tx Principal / Tx Reserva</b>	<input type="checkbox"/> Existe <input type="checkbox"/> Manual	<input checked="" type="checkbox"/> No existe <input type="checkbox"/> Automático
<b>Offset de precisión</b>	<input type="checkbox"/> Existe Marca: Serie:	<input checked="" type="checkbox"/> No existe Modelo: Fecha Instal:
<b>Distribuidor de Video</b>	<input type="checkbox"/> Existente Estado:	<input checked="" type="checkbox"/> No existente Marca:
<b>Trueline</b>	<input type="checkbox"/> Existente	<input checked="" type="checkbox"/> No Existente
<b>Carga Fantasma</b>	<input type="checkbox"/> Existente	<input checked="" type="checkbox"/> No Existente
<b>Medidas de Potencia</b>		
Pot. de video con la señal de negro		
Con excitador A (W)	RMS: 15	PICO: 25
Con excitador B (W)	RMS: N/A	PICO: N/A
Pot. de audio con tono de 1000 ciclos		
Con excitador A (W)	N/A	
Con excitador B (W)	N/A	
<b>Estado General</b>	<input type="checkbox"/> Bueno <input type="checkbox"/> Malo ¿Porqué?	<input type="checkbox"/> Regular <input checked="" type="checkbox"/> Otro: sobreexcitado
El transmisor está trabajando a su potencia nominal.		

<b>Transmisor principal SEÑAL COLOMBIA</b>		Marca: EGATEL Serie: 4808-14098      Modelo: TAE9010 Frecuencia de Operación (MHz): ( 566 - 572 ) Potencia (W): 20	
Tecnología	<input checked="" type="checkbox"/> Estado Sólido	<input type="checkbox"/> Tubos	
Tipo de amplificación	<input checked="" type="checkbox"/> Común	<input type="checkbox"/> Separada	
Tipo de refrigeración	<input checked="" type="checkbox"/> Aire	<input type="checkbox"/> Agua	
Excitado tipo Doble	<input type="checkbox"/> Si	<input checked="" type="checkbox"/> No	
Fecha de instalación		2009	
Soporta actualización a tecnología digital	<input checked="" type="checkbox"/> Si	<input type="checkbox"/> No	
<b>Panel de alarmas y medidas</b>			
<b>Medidas</b>			
Potencia de Video (W)	Directa: 12	Reflejada: N/D	
Potencia de Audio (W)	Directa: N/A	Reflejada: N/A	
Rejección sobre la carga (W)		N/A	
<b>Posición de los comandos</b>			
Selección del excitador	<input type="checkbox"/> Existe	<input checked="" type="checkbox"/> No Existe	
Excitador en servicio	<input type="checkbox"/> A	<input type="checkbox"/> B	
<b>Parámetros Transmisores</b>		<b>Transmisor A</b>	<b>Transmisor B</b>
Potencia de Video Directa (W)		N/A	N/A
Potencia de Video Reflejada (W)		N/A	N/A
Potencia de Audio Directa (W)		N/A	N/A
Potencia de Audio Reflejada (W)		N/A	N/A
Fuente 1			
Voltaje (V)		N/A	N/A
Corriente (A)		N/A	N/A
Fuente 2			
Voltaje (V)		N/A	N/A
Corriente (A)		N/A	N/A
<b>Relación de Alarmas transmisores</b>		<b>Transmisor A</b>	<b>Transmisor B</b>
	<input type="checkbox"/> Todas apagadas	<input type="checkbox"/> Todas apagadas	
	<input type="checkbox"/> ¿Hay alguna activa?	<input type="checkbox"/> ¿Hay alguna activa?	
	¿Cuales?	¿Cuales?	
	N/A	N/A	
	N/A	N/A	
<b>Regulador Externo de transmisores</b>		<b>Transmisor A</b>	<b>Transmisor B</b>
(Revisar el estado de las protecciones de entrada)	<input type="checkbox"/> Existente	<input type="checkbox"/> Existente	
(La tensión de salida debe medirse)	<input checked="" type="checkbox"/> No existente	<input checked="" type="checkbox"/> No existente	
	<input type="checkbox"/> Funciona	<input type="checkbox"/> Funciona	
	<input type="checkbox"/> No Funciona	<input type="checkbox"/> No Funciona	
	Marca:	Marca:	
	Modelo:	Modelo:	
	Tensión Salida (V):	Tensión Salida (V):	
	Fecha Instal.:	Fecha Instal.:	

<b>Parámetros Excitadores</b>	<b>Excitador A</b>	<b>Excitador B</b>
Potencia de Video Directa (mW)	N/A	N/A
Potencia de Audio Directa (mW)	N/A	N/A
Nivel de audio de entrada (V)	N/A	N/A
Desviación de sonido (kHz)	N/A	N/A
Nivel de video de entrada (mV)	N/A	N/A
Nivel de Sync de entrada (mV)	N/A	N/A
<b>Parámetros Excitadores (Thompson)</b>	<b>Excitador A</b>	<b>Excitador B</b>
+28V	N/A	N/A
+28V Fuente A	N/A	N/A
+28V Fuente B	N/A	N/A
Modulador de FI	N/A	N/A
Modulador de Sonido	N/A	N/A
Corrector de FI	N/A	N/A
Oscilador Local	N/A	N/A
Preamplificador de Video	N/A	N/A
<b>Relación de Alarmas Excitadores</b>	<b>Excitador A</b>	<b>Excitador B</b>
<input checked="" type="checkbox"/> Todas apagadas	<input type="checkbox"/> Todas apagadas	
<input type="checkbox"/> ¿Hay alguna activa?	<input type="checkbox"/> ¿Hay alguna activa?	
¿Cuales?	¿Cuales?	
N/A	N/A	
N/A	N/A	
N/A	N/A	
N/A	N/A	
N/A	N/A	
<b>Conmutador Tx Principal / Tx Reserva</b>	<input type="checkbox"/> Existe <input type="checkbox"/> Manual	<input checked="" type="checkbox"/> No existe <input type="checkbox"/> Automático
<b>Offset de precisión</b>	<input type="checkbox"/> Existe Marca: Serie:	<input checked="" type="checkbox"/> No existe Modelo: Fecha Instal:
<b>Distribuidor de Video</b>	<input type="checkbox"/> Existente Estado:	<input checked="" type="checkbox"/> No existente Marca:
<b>Trueline</b>	<input type="checkbox"/> Existente	<input checked="" type="checkbox"/> No Existente
<b>Carga Fantasma</b>	<input type="checkbox"/> Existente	<input checked="" type="checkbox"/> No Existente
<b>Medidas de Potencia</b>		
Pot. de video con la señal de negro		
Con excitador A (W)	RMS: 12	PICO: 20
Con excitador B (W)	RMS: N/A	PICO: N/A
Pot. de audio con tono de 1000 ciclos		
Con excitador A (W)	N/A	
Con excitador B (W)	N/A	
<b>Estado General</b>	<input checked="" type="checkbox"/> Bueno <input type="checkbox"/> Malo ¿Porqué?  El transmisor está trabajando a su potencia nominal.	<input type="checkbox"/> Regular <input type="checkbox"/> Otro:

<b>Transmisor principal SEÑAL INSTITUCIONAL</b>		Marca: EGATEL Serie: 4808-14097      Modelo: TAE9010 Frecuencia de Operación (MHz): ( 542 - 548 ) Potencia (W): 20	
Tecnología	<input checked="" type="checkbox"/> Estado Sólido	<input type="checkbox"/> Tubos	
Tipo de amplificación	<input checked="" type="checkbox"/> Común	<input type="checkbox"/> Separada	
Tipo de refrigeración	<input checked="" type="checkbox"/> Aire	<input type="checkbox"/> Agua	
Excitado tipo Doble	<input type="checkbox"/> Si	<input checked="" type="checkbox"/> No	
Fecha de instalación		2009	
Soporta actualización a tecnología digital	<input checked="" type="checkbox"/> Si	<input type="checkbox"/> No	
<b>Panel de alarmas y medidas</b>			
<b>Medidas</b>			
Potencia de Video (W)	Directa: 15	Reflejada: N/D	
Potencia de Audio (W)	Directa: N/A	Reflejada: N/A	
Rejección sobre la carga (W)		N/A	
<b>Posición de los comandos</b>			
Selección del excitador	<input type="checkbox"/> Existe	<input checked="" type="checkbox"/> No Existe	
Excitador en servicio	<input type="checkbox"/> A	<input type="checkbox"/> B	
<b>Parámetros Transmisores</b>		<b>Transmisor A</b>	<b>Transmisor B</b>
Potencia de Video Directa (W)		N/A	N/A
Potencia de Video Reflejada (W)		N/A	N/A
Potencia de Audio Directa (W)		N/A	N/A
Potencia de Audio Reflejada (W)		N/A	N/A
Fuente 1			
Voltaje (V)		N/A	N/A
Corriente (A)		N/A	N/A
Fuente 2			
Voltaje (V)		N/A	N/A
Corriente (A)		N/A	N/A
<b>Relación de Alarmas transmisores</b>		<b>Transmisor A</b>	<b>Transmisor B</b>
	<input type="checkbox"/> Todas apagadas	<input type="checkbox"/> Todas apagadas	
	<input type="checkbox"/> ¿Hay alguna activa?	<input type="checkbox"/> ¿Hay alguna activa?	
	¿Cuales?	¿Cuales?	
	N/A	N/A	
	N/A	N/A	
<b>Regulador Externo de transmisores</b>		<b>Transmisor A</b>	<b>Transmisor B</b>
(Revisar el estado de las protecciones de entrada)	<input type="checkbox"/> Existente	<input type="checkbox"/> Existente	
(La tensión de salida debe medirse)	<input checked="" type="checkbox"/> No existente	<input checked="" type="checkbox"/> No existente	
	<input type="checkbox"/> Funciona	<input type="checkbox"/> Funciona	
	<input type="checkbox"/> No Funciona	<input type="checkbox"/> No Funciona	
	Marca:	Marca:	
	Modelo:	Modelo:	
	Tensión Salida (V):	Tensión Salida (V):	
	Fecha Instal.:	Fecha Instal.:	



<b>Parámetros Excitadores</b>	<b>Excitador A</b>	<b>Excitador B</b>
Potencia de Video Directa (mW)	N/A	N/A
Potencia de Audio Directa (mW)	N/A	N/A
Nivel de audio de entrada (V)	N/A	N/A
Desviación de sonido (kHz)	N/A	N/A
Nivel de video de entrada (mV)	N/A	N/A
Nivel de Sync de entrada (mV)	N/A	N/A
<b>Parámetros Excitadores (Thompson)</b>	<b>Excitador A</b>	<b>Excitador B</b>
+28V	N/A	N/A
+28V Fuente A	N/A	N/A
+28V Fuente B	N/A	N/A
Modulador de FI	N/A	N/A
Modulador de Sonido	N/A	N/A
Corrector de FI	N/A	N/A
Oscilador Local	N/A	N/A
Preamplificador de Video	N/A	N/A
<b>Relación de Alarmas Excitadores</b>	<b>Excitador A</b>	<b>Excitador B</b>
<input checked="" type="checkbox"/> Todas apagadas	<input type="checkbox"/> Todas apagadas	
<input type="checkbox"/> ¿Hay alguna activa?	<input type="checkbox"/> ¿Hay alguna activa?	
¿Cuales?	¿Cuales?	
	N/A	
	N/A	
	N/A	
	N/A	
	N/A	
<b>Conmutador Tx Principal / Tx Reserva</b>	<input type="checkbox"/> Existe <input type="checkbox"/> Manual	<input checked="" type="checkbox"/> No existe <input type="checkbox"/> Automático
<b>Offset de precisión</b>	<input type="checkbox"/> Existe Marca: Serie:	<input checked="" type="checkbox"/> No existe Modelo: Fecha Instal:
<b>Distribuidor de Video</b>	<input type="checkbox"/> Existente Estado:	<input checked="" type="checkbox"/> No existente Marca:
<b>Trueline</b>	<input type="checkbox"/> Existente	<input checked="" type="checkbox"/> No Existente
<b>Carga Fantasma</b>	<input type="checkbox"/> Existente	<input checked="" type="checkbox"/> No Existente
<b>Medidas de Potencia</b>		
Pot. de video con la señal de negro		
Con excitador A (W)	RMS: 18	PICO: 30
Con excitador B (W)	RMS: N/A	PICO: N/A
Pot. de audio con tono de 1000 ciclos		
Con excitador A (W)	N/A	
Con excitador B (W)	N/A	
<b>Estado General</b>	<input type="checkbox"/> Bueno <input type="checkbox"/> Malo ¿Porqué?  El transmisor está sobreexcitado.	<input type="checkbox"/> Regular <input checked="" type="checkbox"/> Otro: sobreexcitado

**Comentarios Transmisor Principal / Reserva CADENA UNO**

*El transmisor es nuevo, está en excelentes condiciones y soporta actualización a tecnología digital.*

**Comentarios Transmisor Principal / Reserva SEÑAL COLOMBIA**

*El transmisor es nuevo, está en excelentes condiciones y soporta actualización a tecnología digital.*

**Comentarios Transmisor Principal / Reserva SEÑAL INSTITUCIONAL**

*El transmisor es nuevo, está en excelentes condiciones aunque está funcionando por encima de su potencia nominal y soporta actualización a tecnología digital.*

## 6. Equipos sistema satelital

<b>Receptor Satelital N°1</b>			
Marca:	TIERNAN		
Modelo:	TDR1000		
Banda de Operación	<input checked="" type="checkbox"/> C	<input type="checkbox"/> Ku	
Cadena	<input checked="" type="checkbox"/> Canal UNO	<input type="checkbox"/> Señal Institucional	<input type="checkbox"/> Señal Colombia
Fecha de Instalación:	2009		
Nivel de recepción del IRD:	N/D		
Smart Card	<input type="checkbox"/> Existente	<input checked="" type="checkbox"/> No existente	
Número Serial Smart Card			
<b>Relación de Alarmas</b>			
	<input checked="" type="checkbox"/> Todas apagadas	<input type="checkbox"/> ¿Hay alguna activa?	
	¿Cuales?		
<b>Receptor Satelital N°2</b>			
Marca:	TIERNAN		
Modelo:	TDR1000		
Banda de Operación	<input checked="" type="checkbox"/> C	<input type="checkbox"/> Ku	
Cadena	<input type="checkbox"/> Canal UNO	<input type="checkbox"/> Señal Institucional	<input type="checkbox"/> Señal Colombia
Fecha de Instalación:	2009		
Nivel de recepción del IRD:	N/D		
Smart Card	<input type="checkbox"/> Existente	<input checked="" type="checkbox"/> No existente	
Número Serial Smart Card			
<b>Relación de Alarmas</b>			
	<input checked="" type="checkbox"/> Todas apagadas	<input type="checkbox"/> ¿Hay alguna activa?	
	¿Cuales?		
<b>Receptor Satelital N°3</b>			
Marca:	TIERNAN		
Modelo:	TDR1000		
Banda de Operación	<input checked="" type="checkbox"/> C	<input type="checkbox"/> Ku	
Cadena	<input type="checkbox"/> Canal UNO	<input checked="" type="checkbox"/> Señal Institucional	<input checked="" type="checkbox"/> Señal Colombia
Fecha de Instalación:	2009		
Nivel de recepción del IRD:	N/D		
Smart Card	<input type="checkbox"/> Existente	<input checked="" type="checkbox"/> No existente	
Número Serial Smart Card			
<b>Relación de Alarmas</b>			
	<input checked="" type="checkbox"/> Todas apagadas	<input type="checkbox"/> ¿Hay alguna activa?	
	¿Cuales?		

<b>Antena Satelital N°1</b>			
Diámetro Antena (m)	<b>3,7</b>		
Estado Pétalos	<input checked="" type="checkbox"/> Bueno	<input type="checkbox"/> Regular	<input type="checkbox"/> Malo
	<input checked="" type="checkbox"/> Sólido	<input type="checkbox"/> Malla	
Estado Mástil	<input checked="" type="checkbox"/> Bueno	<input type="checkbox"/> Regular	<input type="checkbox"/> Malo
Estado Tornillería	<input checked="" type="checkbox"/> Bueno	<input type="checkbox"/> Regular	<input type="checkbox"/> Malo
Estado Pintura	<input checked="" type="checkbox"/> Bueno	<input type="checkbox"/> Regular	<input type="checkbox"/> Malo
Estado Corrosión	<input checked="" type="checkbox"/> Bueno	<input type="checkbox"/> Regular	<input type="checkbox"/> Malo
<b>Conexiones</b>			
Descripción Estado Puntos de conexión	Buen estado		
Descripción Estado Conectores	Buen estado		
Descripción Estado Cables Coaxiales	Buen estado		
<b>Sistema de puesta a tierra</b>			
Cualidad	<input type="checkbox"/> Existente	<input checked="" type="checkbox"/> No Existente	
	<input type="checkbox"/> Bueno	<input type="checkbox"/> Regular	<input type="checkbox"/> Malo
Medida de tierra (resistencia)	Ohmios		
<b>Comentarios del sistema satelital</b>			
<p>La antena satelital y los receptores se encuentran en buenas condiciones. Se requiere implementar el sistema de puesta a tierra.</p>			
<b>Equipos instalados de otros operadores</b>			
Tipo de equipo:	Tx. Teleantioquia		
Área que ocupa:	0,51 x 0,50		
Consumo de energía (A):	N/D		
Tipo de equipo:	N/A		
Área que ocupa:	N/A		
Consumo de energía (A):	N/A		
Tipo de equipo:	N/A		
Área que ocupa:	N/A		
Consumo de energía (A):	N/A		
Tipo de equipo:	N/A		
Área que ocupa:	N/A		
Consumo de energía (A):	N/A		
<b>Comentarios equipos de otros operadores</b>			
<p></p>			

## 7. Sistema Eléctrico - Distribución AC

Detalles Acometida Eléctrica					
Origen	<input checked="" type="checkbox"/>	Comercial	<input type="checkbox"/>	Planta	
Cualidad	<input checked="" type="checkbox"/>	Bueno	<input type="checkbox"/>	Regular	<input type="checkbox"/> Cortes Frecuentes
Tipo de fase	<input type="checkbox"/>	Monofásico	<input type="checkbox"/>	Trifásico	<input checked="" type="checkbox"/> 2 fases
Voltaje	<input checked="" type="checkbox"/>	110V	<input type="checkbox"/>	220V	<input type="checkbox"/> 380V <input type="checkbox"/> Otro:
Frecuencia	<input checked="" type="checkbox"/>	60Hz	<input type="checkbox"/>	50Hz	
Pot. Nominal Transformador N°1	<input type="checkbox"/>				<input checked="" type="checkbox"/> No Existe
		Voltaje de entrada (V):		Voltaje de salida (V):	
		Fecha de instalación:			
		Estado:			
Pot. Nominal Transformador N°2	<input type="checkbox"/>	Existe			<input checked="" type="checkbox"/> No Existe
		Voltaje de entrada (V):		Voltaje de salida (V):	
		Fecha de instalación:			
		Estado:			
Totalizador					
Corriente total hacia circuitos (A)	Fase R: 7,56		Fase S: 1,14		Fase T: N/A
Voltaje de Linea	R-S: 238		R-T : N/A		S-T : N/A
Voltaje Neutro - Tierra	N-T: 0				
Doble cto. Subestación Eléctrica	<input type="checkbox"/>	Existente	<input checked="" type="checkbox"/>	No Existente	
	<input type="checkbox"/>	Si	<input checked="" type="checkbox"/>	No	
Existe otra posibilidad para tener doble circuito de subestaciones eléctricas (redundancia)	Especificar Origen de la otra posibilidad:				
Comentarios Distribución AC					
<p>El sistema eléctrico de la estación se encuentra en buenas condiciones.</p>					

**8. Reposición de Equipos y consideraciones para modernización** (Estas recomendaciones de visita están sujetas a la valoración de criterios adicionales)

**8.1 Relacionar los equipos que deberían reemplazarse para optimizar el funcionamiento del sistema analógico**

Nombre del equipo	Soporte
Acondicionadores de línea	No existen

<b>8.2 Relacionar los ajustes que deberían contemplarse para digitalizar la red</b>	
<b>Ajuste</b>	<b>Soporte</b>
<i>Acondicionadores de línea</i>	<i>No existen</i>
<i>Transmisores C1, SC y SI</i>	<i>Los equipos instalados soportan actualización a tecnología digital</i>