

Sitio: Guadalupe
**REPORTE DE ESTUDIO DE SITIO T.V.**
**1. Identificación**

Cliente / Proyecto	RTVC	2-313
Sitio:	Estacion Guadalupe, Antioquia	
Fecha de Visita:	11/03/2009	
Visita realizada por:	Jeremías Rodríguez	

**2. Descripción del sitio**

<b>Dirección del sitio:</b>			
Tipo de sitio	<input checked="" type="checkbox"/> Rural	<input type="checkbox"/> Urbano	
Possible contacto en el sitio	Nombre: N/D	Tel.: N/D	
Coordenadas geográficas del sitio (En la cara A de la torre)	Datum: <b>WGS84</b>	Latitud (g° m' s"): 6° 49' 3,6" N	
	Longitud (g° m' s"): 75° 14' 23,7" W	Altura (msnm): 2019	
Acceso al sitio	<input type="checkbox"/> Tracto camión	<input type="checkbox"/> Camión	<input type="checkbox"/> Campero
	<input checked="" type="checkbox"/> Otros: Caballo	<input checked="" type="checkbox"/> A pie	
Descripción de acceso al sitio	Para llegar a la estacion, se parte del municipio de Guadalupe hacia el norte, se recorre cerca de 2 kms por una carretera sin pavimentar y se desvia a la izquierda recorriendo 200 metros, donde es necesario alquilar caballos para poder acceder al cerro.		
Estado y recomendaciones Vías de Acceso	Hasta donde llega el carro la via esta en buenas condiciones, luego esta la ruta veredal en regulares condiciones.		
<b>Descargue de los equipos</b>			
Ubicación zona descargue	<input type="checkbox"/> Existente	<input checked="" type="checkbox"/> No Existente	
Distancia: Estación - Z. Descargue			
Permisos para ingresar al sitio	<input checked="" type="checkbox"/> Necesario	<input type="checkbox"/> No Necesario	
¿De quién?	Alcaldía		
Horario permitido de trabajo	8 am a 6 pm		
Obstáculos próximos	<input type="checkbox"/> Vegetación	<input type="checkbox"/> Edificación	<input type="checkbox"/> Otros:
Altura y detalles obstáculos próximos	No hay obstaculos.		

**Condiciones de seguridad**

Vigilancia	<input type="checkbox"/> Si	<input checked="" type="checkbox"/> No
Estado puerta de acceso	<input checked="" type="checkbox"/> Bueno	<input type="checkbox"/> Malo
Descripción puerta de acceso	Puerta en lamina	
Ventanas	<input type="checkbox"/> Si	<input checked="" type="checkbox"/> No
Cerramiento de la estación	<input type="checkbox"/> Si	<input checked="" type="checkbox"/> No
Dimensiones		<input type="checkbox"/> Bueno <input type="checkbox"/> Malo
Tipo de cerramiento (malla, etc))		

**Facilidades de comunicación para coordinación y/o reporte de fallas**

Estado	<input checked="" type="checkbox"/> Existente	<input type="checkbox"/> No Existente
Tipo de Sist. Comunicación	<input checked="" type="checkbox"/> Celular	<input type="checkbox"/> Radio
	<input type="checkbox"/> Línea telefónica (fija / inalámbrica)	
	<input type="checkbox"/> Otro (¿Cuál?):	

**Comentarios del sitio**

La estación esta ubicada en un cerro compartido con el ejercito, y no tiene cerramiento propio, por tal motivo muchos soldados utilizan la antena parabólica como tendedero de ropa, lo cual produce congelamiento de la señal. De igual manera el personal militar toma energia del contador de la caseta y esto en cualquier momento puede producir un accidente, de no tomar las medidas de seguridad minimas requeridas.

**2.1. Diagrama de acceso al sitio (RUTA GPS)**

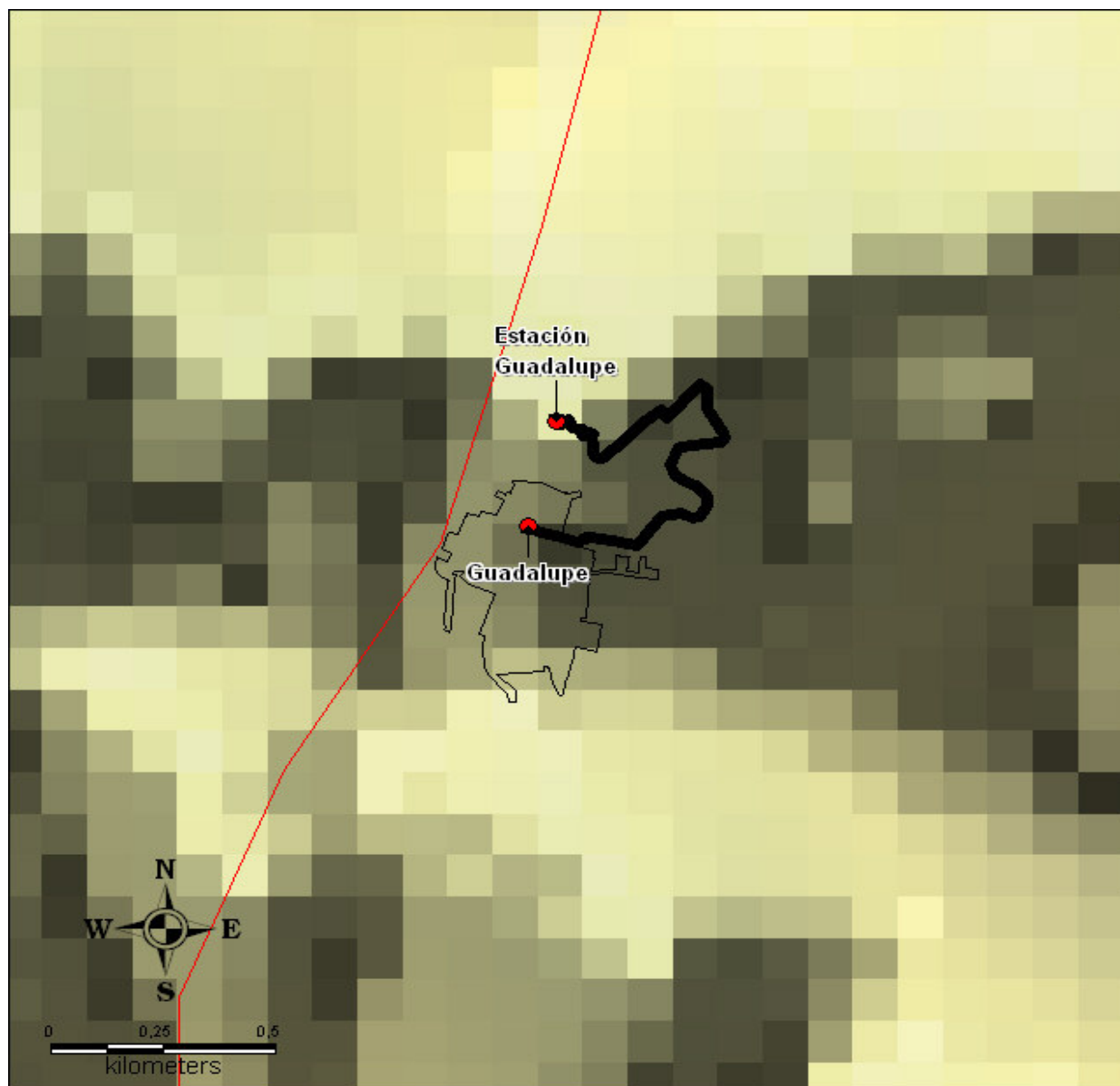

**2.2. Diagrama localización General** (Torres, caseta de equipos, caseta de energía, caseta vigilantes, ubicación generador, acometida eléctrica AC / DC, escalerillas, barrajes de tierra, cerramiento (si es posibles), torres en las vecindades, mayores obstáculos, ubicación estación canales privados)

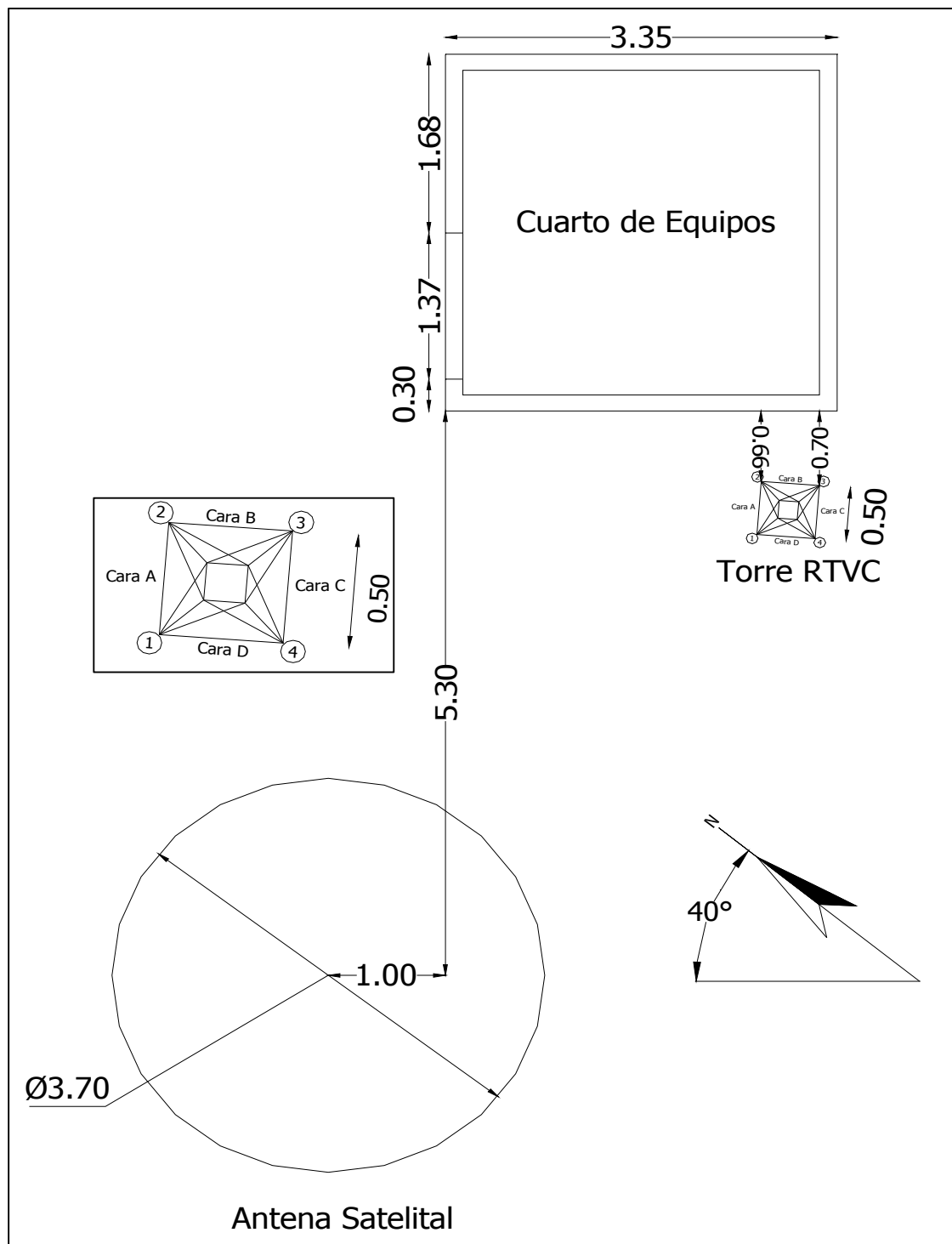

**3. Detalles de la(s) torre(s)**

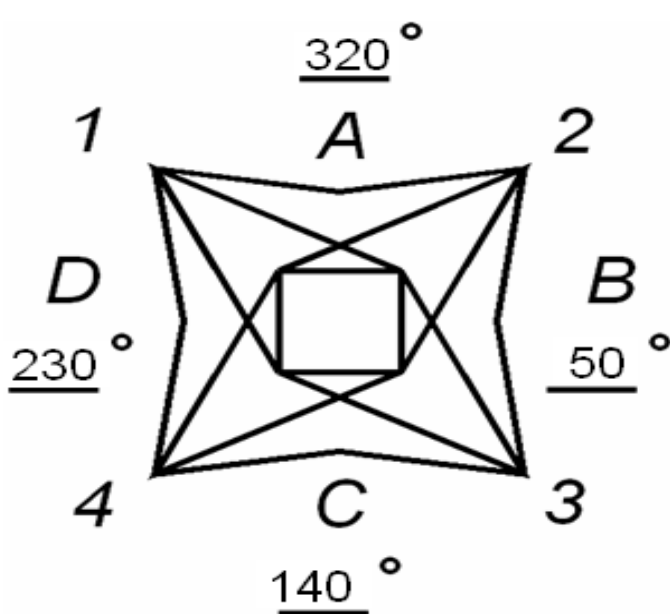
Torre N°1						
<b>Tipo de torre</b>	<input checked="" type="checkbox"/>	Existente	<input type="checkbox"/>	No Existente		
	<input type="checkbox"/>	Autosoportada	<input checked="" type="checkbox"/>	Templeteada (Riendada)		
	<input type="checkbox"/>	Monopolo	<input type="checkbox"/>	Mástil		
	<input type="checkbox"/>	De Concreto	<input type="checkbox"/>	Otro		
<b>Base</b>	<input checked="" type="checkbox"/>	Cuadrada	<input type="checkbox"/>	Triangular	<input type="checkbox"/>	Tubular
<b>Localización</b>	<input checked="" type="checkbox"/>	Piso	<input type="checkbox"/>	Terraza		
<b>Característica de la torre</b>						
<b>Pintura</b>	<input checked="" type="checkbox"/>	Buena	<input type="checkbox"/>	Mala	<input type="checkbox"/>	Regular
<b>Corrosión</b>	<input type="checkbox"/>	Existente	<input checked="" type="checkbox"/>	No Existente		
<b>Condición de las bases</b>	<input checked="" type="checkbox"/>	Buena	<input type="checkbox"/>	Mala	<input type="checkbox"/>	Regular
<b>Luces de obstrucción</b>	<input checked="" type="checkbox"/>	Existente	<input type="checkbox"/>	No Existente		
<b>Estado</b>	<input type="checkbox"/>	En servicio	<input checked="" type="checkbox"/>	No operativas		
<b>Sistema pararrayos (SP)</b>	<input checked="" type="checkbox"/>	Existente	<input type="checkbox"/>	No Existente		
<b>El SP es aislado de otras tierras</b>	<input checked="" type="checkbox"/>	Si	<input type="checkbox"/>	No		
<b>Equipamientos de seguridad</b>	<input checked="" type="checkbox"/>	Escalera	<input type="checkbox"/>	Guarda Cuerpos		
	<input type="checkbox"/>	Línea de vida	<input type="checkbox"/>	No Existente		
<b>Sistema de puesta a tierra</b>	<input type="checkbox"/>	Existente	<input checked="" type="checkbox"/>	No Existente		
<b>Cualidad</b>	<input type="checkbox"/>	Bueno	<input type="checkbox"/>	Regular	<input type="checkbox"/>	Malo
<b>Medida de tierra (resistencia)</b>				Ohmios		
<b>Altura de la torre</b>	Altura total (m): 21					
<b>Facilidades de extensión vertical</b>	<input checked="" type="checkbox"/>	Si	<input type="checkbox"/>	No		
<b>Dirección de las caras de la torre</b> (Especificar los ángulos que corresponden a la dirección perpendicular a cada cara. En la línea sobre cada cara, especificar el azimut respecto al norte)						

Espacio disponible para nuevos sistemas			
<b>Torre N°</b>	<b>1</b>	<b>Torre N°</b>	<b>N/A</b>
Vértice (1, 2, 3, 4) o Cara (A,B,C,D)	A,B,C,D	Vértice (1, 2, 3, 4) o Cara (A,B,C,D)	N/A
Altura Central	15 m	Altura Central	N/A
Espacio total	10 m	Espacio total	N/A
<b>Torre N°</b>	<b>1</b>	<b>Torre N°</b>	<b>N/A</b>
Vértice (1, 2, 3, 4) o Cara (A,B,C,D)	V1, V2, V3	Vértice (1, 2, 3, 4) o Cara (A,B,C,D)	N/A
Altura Central	15 m	Altura Central	N/A
Espacio total	10 m	Espacio total	N/A
<b>Torre N°</b>	<b>1</b>	<b>Torre N°</b>	<b>N/A</b>
Vértice (1, 2, 3, 4) o Cara (A,B,C,D)	V4	Vértice (1, 2, 3, 4) o Cara (A,B,C,D)	N/A
Altura Central	13 m	Altura Central	N/A
Espacio total	6 m	Espacio total	N/A
Comentarios de las torres			
<p>La torre se encuentra en buenas condiciones, pero es necesario mejorar algunos aspectos como el sistema de puesta a tierra y las luces de obstruccion. Se resalta que la pintura se encuentra en buen estado y no presenta corrosion.</p>			

### 3.1 Detalles de las antenas existentes Torre N°1

[illegible]

### 3.2 Diagrama de Torre

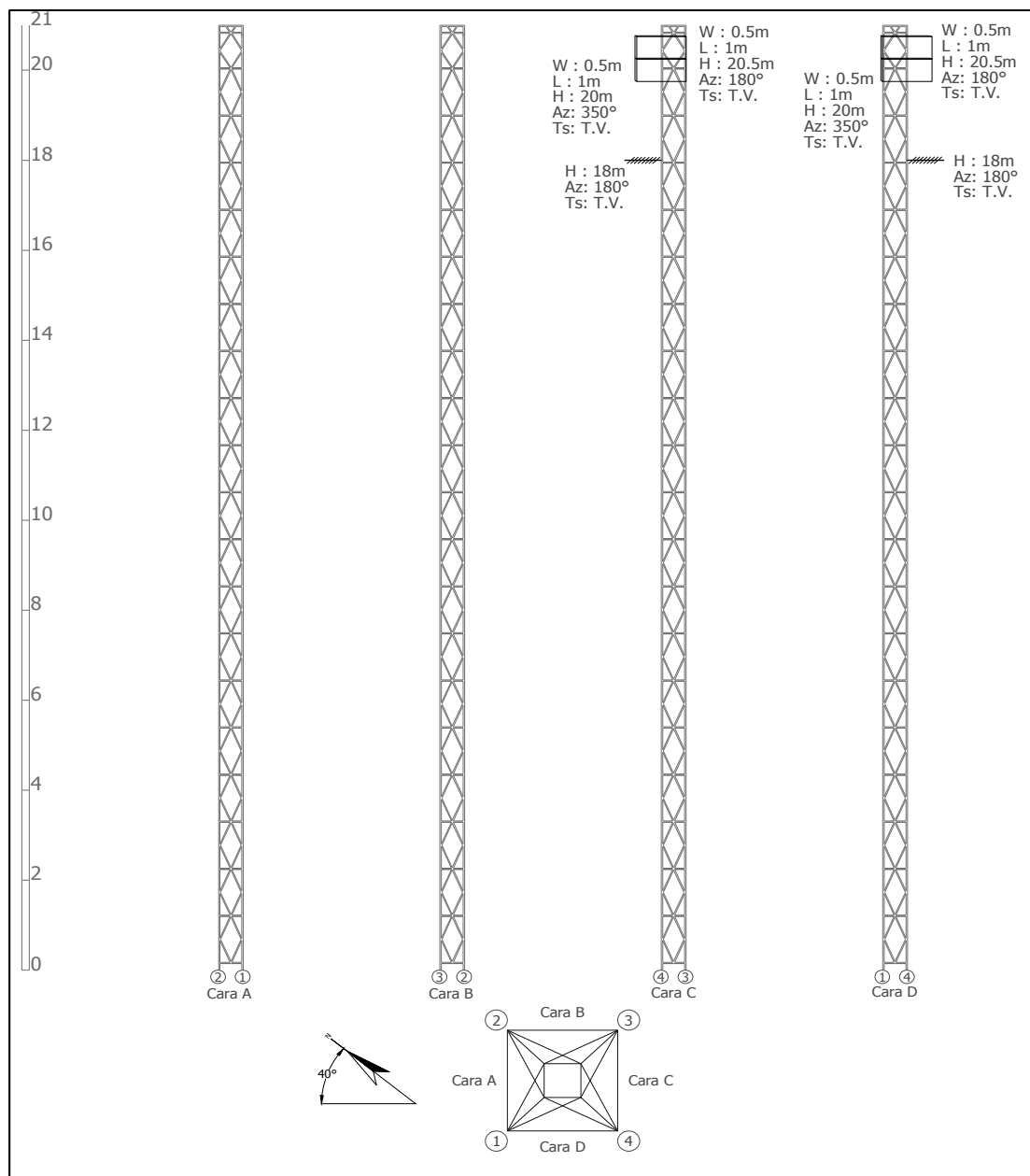



**4. Edificación y cuarto de equipos**
**4.1 Edificación**

<b>Edificio</b>	<input checked="" type="checkbox"/> Existente	<input type="checkbox"/> No Existente
	Número de pisos: 1	
<b>Impermeabilización</b>	<input checked="" type="checkbox"/> Existente	<input type="checkbox"/> No Existente
	<input type="checkbox"/> Se requiere mantenimiento	
<b>Pisos Interiores</b> <i>Cualidad</i>	<input checked="" type="checkbox"/> Bueno	<input type="checkbox"/> Regular <input type="checkbox"/> No existe
	<input type="checkbox"/> Se requiere mantenimiento	
<b>Pintura Exterior</b> <i>Cualidad</i>	<input type="checkbox"/> Bueno	<input type="checkbox"/> Regular <input checked="" type="checkbox"/> Malo
	<input checked="" type="checkbox"/> Se requiere mantenimiento	
<b>Pintura Interior</b> <i>Cualidad</i>	<input checked="" type="checkbox"/> Bueno	<input type="checkbox"/> Regular <input type="checkbox"/> Malo
	<input type="checkbox"/> Se requiere mantenimiento	
<b>Pararrayos</b> <i>Estado</i>	<input checked="" type="checkbox"/> Existente	<input type="checkbox"/> No Existente
<i>Ubicación</i>	Punta de la torre	
<i>Cualidad</i>	<input checked="" type="checkbox"/> Bueno	<input type="checkbox"/> Regular <input type="checkbox"/> Malo
<b>Iluminación Externa</b> <i>Estado</i>	<input type="checkbox"/> Existente	<input type="checkbox"/> Insuficiente <input checked="" type="checkbox"/> No Existente
<i>Se requiere luz adicional</i>	<input checked="" type="checkbox"/> Si	<input type="checkbox"/> No
<b>Escalerilla externa</b>		
<i>Distancia Escalerilla Vertical - Borde torre (m)</i>	N/E	
<i>Distancia Torre - Salón de equipos (m)</i>	N/E	
<i>Ancho de la escalerilla (cm)</i>	N/E	
Analizar la posibilidad de ampliación de las estaciones de la Red Primaria, describiendo el levantamiento de área física, donde se contemple el crecimiento de las mismas o la inclusión de nuevos equipos (ÉSTAS ÁREAS DEBEN QUEDAR REFLEJADAS EN EL DIAGRAMA DE LOCALIZACIÓN GRAL O SALÓN DE EQUIPOS)	N/A	
<b>Comentarios de la edificación</b>		
Es necesario el sistema de puesta a tierra para evitar problemas futuros. La caseta necesita cerramiento.		

**4.2 Salón de Equipos**

<b>Estado del salón</b>			
Tipo de salón	<input checked="" type="checkbox"/> Concreto	<input type="checkbox"/> Shelter	<input type="checkbox"/> Bastidor Outdoor
	Otro:		
Tipo de acceso	<input type="checkbox"/> Escotilla	<input checked="" type="checkbox"/> Puerta	<input type="checkbox"/> Escalera
	Otro:		
Dimensiones del acceso	1,39 x 2,0		
<b>Datos del entorno</b>			
Falso Piso	<input type="checkbox"/> Existente	<input checked="" type="checkbox"/> No Existente	
Falso Techo	<input type="checkbox"/> Existente	<input checked="" type="checkbox"/> No Existente	
<b>Dimensión de la sala</b>	Altura (m): 2,5	Ancho (m): 3,35	Longitud (m): 3,35
	<b>Área disponible para instalación (m<sup>2</sup>):</b>		1,62
Ancho escalerilla interna (cm)	N/E		
<b>Iluminación Interna</b>			
Estado	<input checked="" type="checkbox"/> Existente	<input type="checkbox"/> Insuficiente	<input type="checkbox"/> No Existente
Se requiere luz adicional	<input type="checkbox"/> Si	<input checked="" type="checkbox"/> No	
<b>KIT de seguridad</b>			
Extintor	<input type="checkbox"/> Existente	<input checked="" type="checkbox"/> No Existente	
Ubicación			
<b>Botiquín Primeros Auxilios</b>			
Estado	<input type="checkbox"/> Existente	<input type="checkbox"/> Insuficiente	<input checked="" type="checkbox"/> No Existente
Contenido con Vigencia	<input type="checkbox"/> Si	<input type="checkbox"/> No	
<b>Sistema de puesta a tierra</b>	<input checked="" type="checkbox"/> Existente	<input type="checkbox"/> No Existente	
Cualidad	<input type="checkbox"/> Bueno	<input type="checkbox"/> Regular	<input checked="" type="checkbox"/> Malo
Medida de tierra (resistencia)	88,3	Ohmios	
<b>Condiciones de ventilación</b>	<input type="checkbox"/> Climatización	<input checked="" type="checkbox"/> Ventilación	<input type="checkbox"/> Nada
Marca y modelo aire acondicionado	Extractores		
Área del cuarto a enfriar (m <sup>2</sup> )	9		
<b>Temperatura y humedad relativa</b>	<b>Hora (formato 24h)</b>	<b>Humedad Relativa (%)</b>	<b>Temperatura (°C)</b>
	9:00	69	21,1
	10:00	68	22,1
	11:00	68	29,9
<b>Comentarios del Cuarto de Equipos</b>			
El cuarto de equipos esta en buenas condiciones, sin embargo, es necesario mejorar el sistema de puesta a tierra.			

**4.3. Diagrama Salón de Equipos** (Elementos existentes: equipos, planta de emergencia, tablero de distribución AC, recorrido cable alimentación AC y DC, barrajes de tierra, pasamuros, escalerillas, accesos, cerramientos, cada uno con sus respectivas dimensiones)

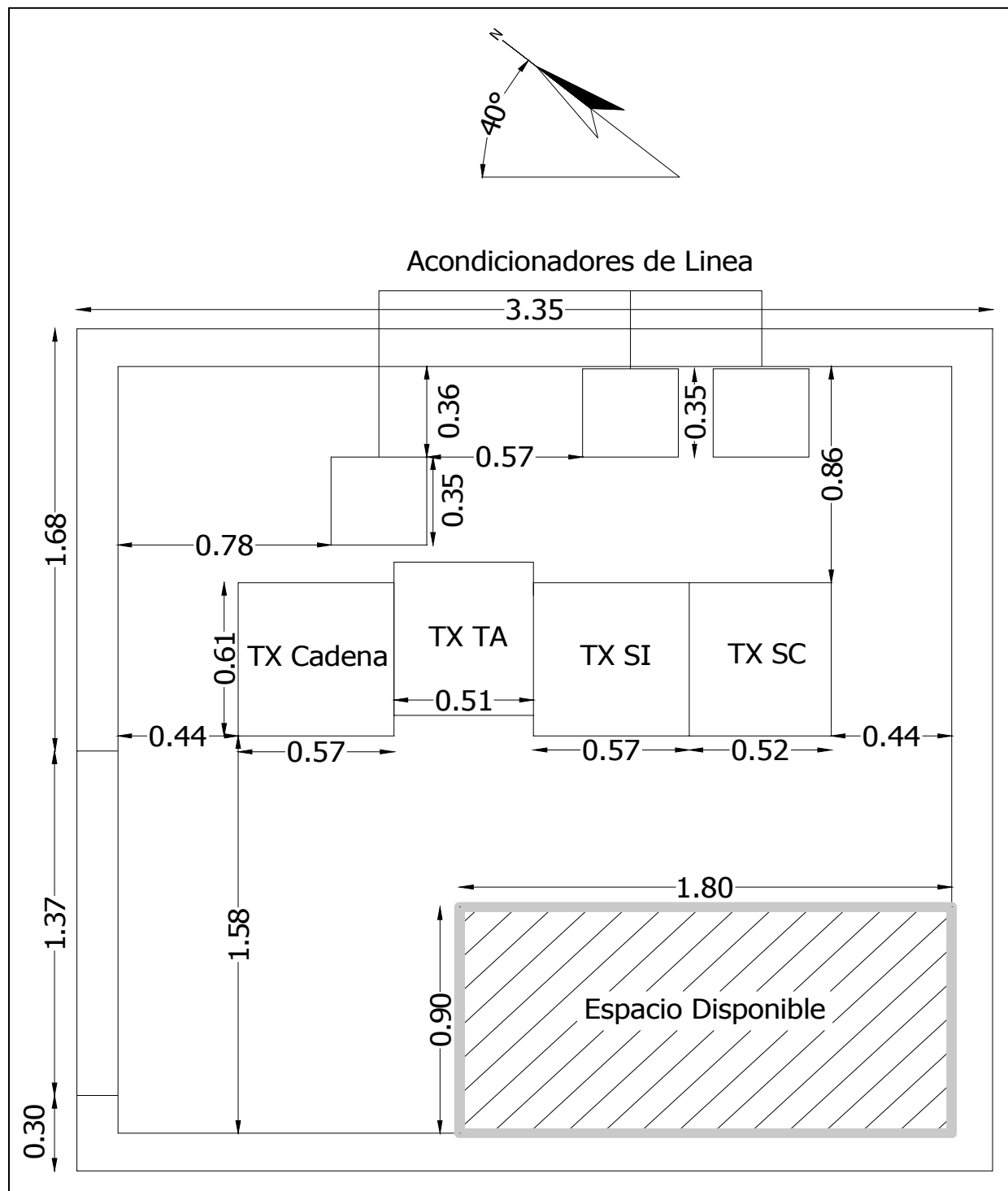

**5. Equipos sistemas de televisión**

<b>Transmisores</b>		
<b>Transmisor principal CADENA UNO (PC1)</b>		
Marca: Screen Service Serie: 0001-02121      Modelo: SCT200U Frecuencia de Operación (MHz): ( 530 - 536 ) Potencia (W): 20		
Tecnología	<input checked="" type="checkbox"/> Estado Sólido	<input type="checkbox"/> Tubos
Tipo de amplificación	<input checked="" type="checkbox"/> Común	<input type="checkbox"/> Separada
Tipo de refrigeración	<input checked="" type="checkbox"/> Aire	<input type="checkbox"/> Agua
Excitado tipo Doble	<input type="checkbox"/> Si	<input checked="" type="checkbox"/> No
Fecha de instalación	1999	
Soporta actualización a tecnología digital	<input type="checkbox"/> Si	<input checked="" type="checkbox"/> No
<b>Panel de alarmas y medidas</b>		
<b>Medidas</b>		
Potencia de Video (W)	Directa: 19,8	Reflejada: N/D
Potencia de Audio (W)	Directa: N/A	Reflejada: N/A
Rejección sobre la carga (W)	N/A	
<b>Posición de los comandos</b>		
Selección del excitador	<input type="checkbox"/> Existe	<input checked="" type="checkbox"/> No Existe
Excitador en servicio	<input type="checkbox"/> A	<input type="checkbox"/> B
<b>Parámetros Transmisores</b>	<b>Transmisor A</b>	<b>Transmisor B</b>
Potencia de Video Directa (W)	N/A	N/A
Potencia de Video Reflejada (W)	N/A	N/A
Potencia de Audio Directa (W)	N/A	N/A
Potencia de Audio Reflejada (W)	N/A	N/A
Fuente 1		
Voltaje (V)	N/A	N/A
Corriente (A)	N/A	N/A
Fuente 2		
Voltaje (V)	N/A	N/A
Corriente (A)	N/A	N/A
<b>Relación de Alarmas transmisores</b>	<b>Transmisor A</b>	<b>Transmisor B</b>
	<input type="checkbox"/> Todas apagadas	<input type="checkbox"/> Todas apagadas
	<input type="checkbox"/> ¿Hay alguna activa?	<input type="checkbox"/> ¿Hay alguna activa?
	¿Cuales?	¿Cuales?
	N/A	N/A
	N/A	N/A
<b>Regulador Externo de transmisores</b>	<b>Transmisor A</b>	<b>Transmisor B</b>
(Revisar el estado de las protecciones de entrada)	<input checked="" type="checkbox"/> Existente	<input type="checkbox"/> Existente
(La tensión de salida debe medirse)	<input type="checkbox"/> No existente	<input checked="" type="checkbox"/> No existente
	<input checked="" type="checkbox"/> Funciona	<input type="checkbox"/> Funciona
	<input type="checkbox"/> No Funciona	<input type="checkbox"/> No Funciona
	Marca: IREM	Marca:
	Modelo: TS 50 -1G	Modelo:
	Tensión Salida (V): 110,2	Tensión Salida (V):
	Fecha Instal.: 1999	Fecha Instal.:

<b>Parámetros Excitadores</b>	<b>Excitador A</b>	<b>Excitador B</b>
Potencia de Video Directa (mW)	N/A	N/A
Potencia de Audio Directa (mW)	N/A	N/A
Nivel de audio de entrada (V)	N/A	N/A
Desviación de sonido (kHz)	N/A	N/A
Nivel de video de entrada (mV)	N/A	N/A
Nivel de Sync de entrada (mV)	N/A	N/A
<b>Parámetros Excitadores (Thompson)</b>	<b>Excitador A</b>	<b>Excitador B</b>
+28V	N/A	N/A
+28V Fuente A	N/A	N/A
+28V Fuente B	N/A	N/A
Modulador de FI	N/A	N/A
Modulador de Sonido	N/A	N/A
Corrector de FI	N/A	N/A
Oscilador Local	N/A	N/A
Preamplificador de Video	N/A	N/A
<b>Relación de Alarmas Excitadores</b>	<b>Excitador A</b>	<b>Excitador B</b>
	<input checked="" type="checkbox"/> Todas apagadas	<input type="checkbox"/> Todas apagadas
	<input type="checkbox"/> ¿Hay alguna activa?	<input type="checkbox"/> ¿Hay alguna activa?
	¿Cuales?	¿Cuales?
		N/A
		N/A
		N/A
		N/A
		N/A
<b>Conmutador Tx Principal / Tx Reserva</b>	<input type="checkbox"/> Existe <input type="checkbox"/> Manual	<input checked="" type="checkbox"/> No existe <input type="checkbox"/> Automático
<b>Offset de precisión</b>	<input type="checkbox"/> Funciona Marca: Screen service Serie: 9948-01990	<input checked="" type="checkbox"/> No Funciona Modelo: SCS552 Fecha Instal: 1999
<b>Distribuidor de Video</b>	<input type="checkbox"/> Existente Estado:	<input checked="" type="checkbox"/> No existente Marca:
<b>Trueline</b>	<input type="checkbox"/> Existente	<input checked="" type="checkbox"/> No Existente
<b>Carga Fantasma</b>	<input type="checkbox"/> Existente	<input checked="" type="checkbox"/> No Existente
<b>Medidas de Potencia</b>		
Pot. de video con la señal de negro		
Con excitador A (W)	RMS: 12	PICO: 20
Con excitador B (W)	RMS: N/A	PICO: N/A
Pot. de audio con tono de 1000 ciclos		
Con excitador A (W)	N/A	
Con excitador B (W)	N/A	
<b>Estado General</b>	<input checked="" type="checkbox"/> Bueno <input type="checkbox"/> Malo ¿Porqué?  El transmisor esta trabajando a su potencia nominal.	<input type="checkbox"/> Regular <input type="checkbox"/> Otro:

<b>Transmisor principal SEÑAL COLOMBIA</b>		Marca: Screen Service Serie: 0001-02100      Modelo: SCT200U Frecuencia de Operación (MHz): ( 566 - 572 ) Potencia (W): 20	
Tecnología	<input checked="" type="checkbox"/> Estado Sólido	<input type="checkbox"/> Tubos	
Tipo de amplificación	<input checked="" type="checkbox"/> Común	<input type="checkbox"/> Separada	
Tipo de refrigeración	<input checked="" type="checkbox"/> Aire	<input type="checkbox"/> Agua	
Excitado tipo Doble	<input type="checkbox"/> Si	<input checked="" type="checkbox"/> No	
Fecha de instalación		1999	
Soporta actualización a tecnología digital	<input type="checkbox"/> Si	<input checked="" type="checkbox"/> No	
<b>Panel de alarmas y medidas</b>			
<b>Medidas</b>			
Potencia de Video (W)	Directa: 19,6	Reflejada: N/D	
Potencia de Audio (W)	Directa: N/A	Reflejada: N/A	
Rejección sobre la carga (W)		N/A	
<b>Posición de los comandos</b>			
Selección del excitador	<input type="checkbox"/> Existe	<input checked="" type="checkbox"/> No Existe	
Excitador en servicio	<input type="checkbox"/> A	<input type="checkbox"/> B	
<b>Parámetros Transmisores</b>		<b>Transmisor A</b>	<b>Transmisor B</b>
Potencia de Video Directa (W)		N/A	N/A
Potencia de Video Reflejada (W)		N/A	N/A
Potencia de Audio Directa (W)		N/A	N/A
Potencia de Audio Reflejada (W)		N/A	N/A
Fuente 1			
Voltaje (V)		N/A	N/A
Corriente (A)		N/A	N/A
Fuente 2			
Voltaje (V)		N/A	N/A
Corriente (A)		N/A	N/A
<b>Relación de Alarmas transmisores</b>		<b>Transmisor A</b>	<b>Transmisor B</b>
		<input type="checkbox"/> Todas apagadas	<input type="checkbox"/> Todas apagadas
		<input type="checkbox"/> ¿Hay alguna activa?	<input type="checkbox"/> ¿Hay alguna activa?
		¿Cuales?	¿Cuales?
		N/A	N/A
		N/A	N/A
<b>Regulador Externo de transmisores</b>		<b>Transmisor A</b>	<b>Transmisor B</b>
(Revisar el estado de las protecciones de entrada)	<input checked="" type="checkbox"/> Existente	<input type="checkbox"/> Existente	
	<input type="checkbox"/> No existente	<input checked="" type="checkbox"/> No existente	
(La tensión de salida debe medirse)	<input checked="" type="checkbox"/> Funciona	<input type="checkbox"/> Funciona	
	<input type="checkbox"/> No Funciona	<input type="checkbox"/> No Funciona	
	Marca: IREM	Marca:	
	Modelo: TS50-1G	Modelo:	
	Tensión Salida (V): 110,6	Tensión Salida (V):	
	Fecha Instal.: 1999	Fecha Instal.:	

<b>Parámetros Excitadores</b>	<b>Excitador A</b>	<b>Excitador B</b>
Potencia de Video Directa (mW)	N/A	N/A
Potencia de Audio Directa (mW)	N/A	N/A
Nivel de audio de entrada (V)	N/A	N/A
Desviación de sonido (kHz)	N/A	N/A
Nivel de video de entrada (mV)	N/A	N/A
Nivel de Sync de entrada (mV)	N/A	N/A
<b>Parámetros Excitadores (Thompson)</b>	<b>Excitador A</b>	<b>Excitador B</b>
+28V	N/A	N/A
+28V Fuente A	N/A	N/A
+28V Fuente B	N/A	N/A
Modulador de FI	N/A	N/A
Modulador de Sonido	N/A	N/A
Corrector de FI	N/A	N/A
Oscilador Local	N/A	N/A
Preamplificador de Video	N/A	N/A
<b>Relación de Alarmas Excitadores</b>	<b>Excitador A</b>	<b>Excitador B</b>
	<input checked="" type="checkbox"/> Todas apagadas	<input type="checkbox"/> Todas apagadas
	<input type="checkbox"/> ¿Hay alguna activa?	<input type="checkbox"/> ¿Hay alguna activa?
	¿Cuales?	¿Cuales?
		N/A
		N/A
		N/A
		N/A
		N/A
<b>Conmutador Tx Principal / Tx Reserva</b>	<input type="checkbox"/> Existe <input type="checkbox"/> Manual	<input checked="" type="checkbox"/> No existe <input type="checkbox"/> Automático
<b>Offset de precisión</b>	<input type="checkbox"/> Funciona Marca: Screen service Serie: 9944-01885	<input checked="" type="checkbox"/> No Funciona Modelo: SCS552 Fecha Instal: 1999
<b>Distribuidor de Video</b>	<input type="checkbox"/> Existente Estado:	<input checked="" type="checkbox"/> No existente Marca:
<b>Trueline</b>	<input type="checkbox"/> Existente	<input checked="" type="checkbox"/> No Existente
<b>Carga Fantasma</b>	<input type="checkbox"/> Existente	<input checked="" type="checkbox"/> No Existente
<b>Medidas de Potencia</b>		
Pot. de video con la señal de negro		
Con excitador A (W)	RMS: 12	PICO: 20
Con excitador B (W)	RMS: N/A	PICO: N/A
Pot. de audio con tono de 1000 ciclos		
Con excitador A (W)	N/A	
Con excitador B (W)	N/A	
<b>Estado General</b>	<input checked="" type="checkbox"/> Bueno <input type="checkbox"/> Malo ¿Porqué?  El transmisor esta trabajando a su potencia nominal.	<input type="checkbox"/> Regular <input type="checkbox"/> Otro:

<b>Transmisor principal SEÑAL INSTITUCIONAL</b>		Marca: Screen Service Serie: 0001-01090      Modelo: SCT200U Frecuencia de Operación (MHz): ( 542 - 548 ) Potencia (W): 20	
Tecnología	<input checked="" type="checkbox"/> Estado Sólido	<input type="checkbox"/> Tubos	
Tipo de amplificación	<input checked="" type="checkbox"/> Común	<input type="checkbox"/> Separada	
Tipo de refrigeración	<input checked="" type="checkbox"/> Aire	<input type="checkbox"/> Agua	
Excitado tipo Doble	<input type="checkbox"/> Si	<input checked="" type="checkbox"/> No	
Fecha de instalación		1999	
Soporta actualización a tecnología digital	<input type="checkbox"/> Si	<input checked="" type="checkbox"/> No	
<b>Panel de alarmas y medidas</b>			
<b>Medidas</b>			
Potencia de Video (W)	Directa: 20,2	Reflejada: N/D	
Potencia de Audio (W)	Directa: N/A	Reflejada: N/A	
Rejección sobre la carga (W)		N/A	
<b>Posición de los comandos</b>			
Selección del excitador	<input type="checkbox"/> Existe	<input checked="" type="checkbox"/> No Existe	
Excitador en servicio	<input type="checkbox"/> A	<input type="checkbox"/> B	
<b>Parámetros Transmisores</b>		<b>Transmisor A</b>	<b>Transmisor B</b>
Potencia de Video Directa (W)		N/A	N/A
Potencia de Video Reflejada (W)		N/A	N/A
Potencia de Audio Directa (W)		N/A	N/A
Potencia de Audio Reflejada (W)		N/A	N/A
Fuente 1			
Voltaje (V)		N/A	N/A
Corriente (A)		N/A	N/A
Fuente 2			
Voltaje (V)		N/A	N/A
Corriente (A)		N/A	N/A
<b>Relación de Alarmas transmisores</b>		<b>Transmisor A</b>	<b>Transmisor B</b>
		<input type="checkbox"/> Todas apagadas	<input type="checkbox"/> Todas apagadas
		<input type="checkbox"/> ¿Hay alguna activa?	<input type="checkbox"/> ¿Hay alguna activa?
		¿Cuales?	¿Cuales?
		N/A	N/A
		N/A	N/A
<b>Regulador Externo de transmisores</b>		<b>Transmisor A</b>	<b>Transmisor B</b>
(Revisar el estado de las protecciones de entrada)	<input checked="" type="checkbox"/> Existente	<input type="checkbox"/> Existente	
	<input type="checkbox"/> No existente	<input checked="" type="checkbox"/> No existente	
(La tensión de salida debe medirse)	<input checked="" type="checkbox"/> Funciona	<input type="checkbox"/> Funciona	
	<input type="checkbox"/> No Funciona	<input type="checkbox"/> No Funciona	
	Marca: IREM	Marca:	
	Modelo: TS50-1G	Modelo:	
	Tensión Salida (V): 110,7	Tensión Salida (V):	
	Fecha Instal.: 1999	Fecha Instal.:	



<b>Parámetros Excitadores</b>	<b>Excitador A</b>	<b>Excitador B</b>
Potencia de Video Directa (mW)	N/A	N/A
Potencia de Audio Directa (mW)	N/A	N/A
Nivel de audio de entrada (V)	N/A	N/A
Desviación de sonido (kHz)	N/A	N/A
Nivel de video de entrada (mV)	N/A	N/A
Nivel de Sync de entrada (mV)	N/A	N/A
<b>Parámetros Excitadores (Thompson)</b>	<b>Excitador A</b>	<b>Excitador B</b>
+28V	N/A	N/A
+28V Fuente A	N/A	N/A
+28V Fuente B	N/A	N/A
Modulador de FI	N/A	N/A
Modulador de Sonido	N/A	N/A
Corrector de FI	N/A	N/A
Oscilador Local	N/A	N/A
Preamplificador de Video	N/A	N/A
<b>Relación de Alarmas Excitadores</b>	<b>Excitador A</b>	<b>Excitador B</b>
	<input checked="" type="checkbox"/> Todas apagadas	<input type="checkbox"/> Todas apagadas
	<input type="checkbox"/> ¿Hay alguna activa?	<input type="checkbox"/> ¿Hay alguna activa?
	¿Cuales?	¿Cuales?
		N/A
		N/A
		N/A
		N/A
		N/A
<b>Conmutador Tx Principal / Tx Reserva</b>	<input type="checkbox"/> Existe <input type="checkbox"/> Manual	<input checked="" type="checkbox"/> No existe <input type="checkbox"/> Automático
<b>Offset de precisión</b>	<input type="checkbox"/> Funciona Marca: Screen service Serie: N/D	<input checked="" type="checkbox"/> No Funciona Modelo: SCS552 Fecha Instal: 1999
<b>Distribuidor de Video</b>	<input type="checkbox"/> Existente Estado:	<input checked="" type="checkbox"/> No existente Marca:
<b>Trueline</b>	<input type="checkbox"/> Existente	<input checked="" type="checkbox"/> No Existente
<b>Carga Fantasma</b>	<input type="checkbox"/> Existente	<input checked="" type="checkbox"/> No Existente
<b>Medidas de Potencia</b>		
Pot. de video con la señal de negro		
Con excitador A (W)	RMS: 12	PICO: 20
Con excitador B (W)	RMS: N/A	PICO: N/A
Pot. de audio con tono de 1000 ciclos		
Con excitador A (W)	N/A	
Con excitador B (W)	N/A	
<b>Estado General</b>	<input checked="" type="checkbox"/> Bueno <input type="checkbox"/> Malo ¿Porqué?  El transmisor esta trabajando a su potencia nominal.	<input type="checkbox"/> Regular <input type="checkbox"/> Otro:

**Comentarios Transmisor Principal / Reserva CADENA UNO**

*El transmisor esta en buenas condiciones y esta trabajando a su potencia nominal, resaltando que este transmisor no soporta actualizacion a tecnologia digital.*

**Comentarios Transmisor Principal / Reserva SEÑAL COLOMBIA**

*El transmisor esta en buenas condiciones y esta trabajando a su potencia nominal, resaltando que este transmisor no soporta actualizacion a tecnologia digital.*

**Comentarios Transmisor Principal / Reserva SEÑAL INSTITUCIONAL**

*El transmisor esta en buenas condiciones y esta trabajando a su potencia nominal, resaltando que este transmisor no soporta actualizacion a tecnologia digital.*

## 6. Equipos sistema satelital

<b>Receptor Satelital N°1</b>			
Marca:	COSHIP		
Modelo:	CDVB5110D		
Banda de Operación	<input checked="" type="checkbox"/> C	<input type="checkbox"/> Ku	
Cadena	<input checked="" type="checkbox"/> Canal UNO	<input type="checkbox"/> Señal Institucional	<input type="checkbox"/> Señal Colombia
Fecha de Instalación:	2006		
Nivel de recepción del IRD:	N/D		
Smart Card	<input checked="" type="checkbox"/> Existente	<input type="checkbox"/> No existente	
Número Serial Smart Card	40116920691		
<b>Relación de Alarmas</b>			
	<input checked="" type="checkbox"/> Todas apagadas	<input type="checkbox"/> ¿Hay alguna activa?	
	¿Cuales?		
<b>Receptor Satelital N°2</b>			
Marca:	COSHIP		
Modelo:	CDVB5110D		
Banda de Operación	<input checked="" type="checkbox"/> C	<input type="checkbox"/> Ku	
Cadena	<input type="checkbox"/> Canal UNO	<input type="checkbox"/> Señal Institucional	<input type="checkbox"/> Señal Colombia
Fecha de Instalación:	2006		
Nivel de recepción del IRD:	N/D		
Smart Card	<input checked="" type="checkbox"/> Existente	<input type="checkbox"/> No existente	
Número Serial Smart Card	40116926557		
<b>Relación de Alarmas</b>			
	<input checked="" type="checkbox"/> Todas apagadas	<input type="checkbox"/> ¿Hay alguna activa?	
	¿Cuales?		
<b>Receptor Satelital N°3</b>			
Marca:	COSHIP		
Modelo:	CDVB5110		
Banda de Operación	<input checked="" type="checkbox"/> C	<input type="checkbox"/> Ku	
Cadena	<input type="checkbox"/> Canal UNO	<input type="checkbox"/> Señal Institucional	<input checked="" type="checkbox"/> Señal Colombia
Fecha de Instalación:	2006		
Nivel de recepción del IRD:	N/D		
Smart Card	<input checked="" type="checkbox"/> Existente	<input type="checkbox"/> No existente	
Número Serial Smart Card	40116926565		
<b>Relación de Alarmas</b>			
	<input checked="" type="checkbox"/> Todas apagadas	<input type="checkbox"/> ¿Hay alguna activa?	
	¿Cuales?		

<b>Antena Satelital N°1</b>					
Diámetro Antena (m)	3,7				
Estado Pétalos	<input checked="" type="checkbox"/> Bueno	<input type="checkbox"/> Regular	<input type="checkbox"/> Malo		
	<input checked="" type="checkbox"/> Sólido	<input type="checkbox"/> Malla			
Estado Mástil	<input checked="" type="checkbox"/> Bueno	<input type="checkbox"/> Regular	<input type="checkbox"/> Malo		
Estado Tornillería	<input checked="" type="checkbox"/> Bueno	<input type="checkbox"/> Regular	<input type="checkbox"/> Malo		
Estado Pintura	<input type="checkbox"/> Bueno	<input checked="" type="checkbox"/> Regular	<input type="checkbox"/> Malo		
Estado Corrosión	<input checked="" type="checkbox"/> Bueno	<input type="checkbox"/> Regular	<input type="checkbox"/> Malo		
<b>Conexiones</b>					
Descripción Estado Puntos de conexión	Buen estado				
Descripción Estado Conectores	Buen estado				
Descripción Estado Cables Coaxiales	Buen estado				
<b>Sistema de puesta a tierra</b>					
	<input checked="" type="checkbox"/> Existente	<input type="checkbox"/> No Existente			
Cualidad	<input type="checkbox"/> Bueno	<input type="checkbox"/> Regular	<input checked="" type="checkbox"/> Malo		
Medida de tierra (resistencia)	121,3 Ohmios				
<b>Comentarios del sistema satelital</b>					
<p>Es necesario mejorar el sistema de puesta a tierra.</p> <p>Es importante que los soldados no pongan a secar su ropa sobre la antena satelital para evitar u mal funcionamiento, por tal motivo se recomienda hacer un cerramiento.</p>					
<b>Equipos instalados de otros operadores</b>					
Tipo de equipo:	Tx. Teleantioquia				
Área que ocupa:	0,51 x 0,48				
Consumo de energía (A):	N/D				
Tipo de equipo:	N/A				
Área que ocupa:	N/A				
Consumo de energía (A):	N/A				
Tipo de equipo:	N/A				
Área que ocupa:	N/A				
Consumo de energía (A):	N/A				
Tipo de equipo:	N/A				
Área que ocupa:	N/A				
Consumo de energía (A):	N/A				
<b>Comentarios equipos de otros operadores</b>					
<p>El consumo real no fue posible tomarlo ya que la alimentación electrica es compartida con los equipos de RTVC.</p>					

**7. Sistema Eléctrico - Distribución AC**

<b>Detalles Acometida Eléctrica</b>					
Origen	<input checked="" type="checkbox"/>	Comercial	<input type="checkbox"/>	Planta	
Cualidad	<input checked="" type="checkbox"/>	Bueno	<input type="checkbox"/>	Regular	<input type="checkbox"/> Cortes Frecuentes
Tipo de fase	<input type="checkbox"/>	Monofásico	<input type="checkbox"/>	Trifásico	<input checked="" type="checkbox"/> 2 fases
Voltaje	<input checked="" type="checkbox"/>	110V	<input type="checkbox"/>	220V	<input type="checkbox"/> 380V <input type="checkbox"/> Otro:
Frecuencia	<input checked="" type="checkbox"/>	60Hz	<input type="checkbox"/>	50Hz	
Pot. Nominal Transformador N°1	<input type="checkbox"/>				<input checked="" type="checkbox"/> No Existe
		Voltaje de entrada (V):		Voltaje de salida (V):	
		Fecha de instalación:			
		Estado:			
Pot. Nominal Transformador N°2	<input type="checkbox"/>	Existe			<input checked="" type="checkbox"/> No Existe
		Voltaje de entrada (V):		Voltaje de salida (V):	
		Fecha de instalación:			
		Estado:			
<b>Totalizador</b>					
Corriente total hacia circuitos (A)	Fase R: 1,19		Fase S: 6,62	Fase T: N/A	Total: 7,81
Voltaje de Linea	R-S: 239		R-T : N/A	S-T : N/A	
Voltaje Neutro - Tierra	N-T: 0				
<b>Doble cto. Subestción Eléctrica</b>	<input type="checkbox"/>	Existente	<input checked="" type="checkbox"/>	No Existente	
	<input type="checkbox"/>	Si	<input checked="" type="checkbox"/>	No	
Existe otra posibilidad para tener doble circuito de subestaciones eléctricas (redundancia)	Especificar Origen de la otra posibilidad:				
<b>Comentarios Distribución AC</b>					
<p>Es necesario colocar cerramiento, los soldados tienen instalaciones electricas de la acometida de la estación.</p>					

**8. Reposición de Equipos y consideraciones para modernización** (Estas recomendaciones de visita están sujetas a la valoración de criterios adicionales)

<b>8.1 Relacionar los equipos que deberían reemplazarse para optimizar el funcionamiento del sistema analógico</b>	
<i>Nombre del equipo</i>	<i>Soporte</i>
<b>Transmisores CU, SC, SI.</b>	<i>Por envejecimiento es recomendable su reposición.</i>

8.2 Relacionar los ajustes que deberían contemplarse para digitalizar la red	
Ajuste	Soporte
<b>Transmisores CU, SC, SI.</b>	Funcionan analógicamente y no soportan actualización a tecnología digital.