

Sitio: Carmen de atrato
REPORTE DE ESTUDIO DE SITIO T.V.
1. Identificación

Cliente / Proyecto	RTVC	2-313
Sitio:	Carmen de Atrato, Choco	
Fecha de Visita:	18/02/2009	
Visita realizada por:	Joaquin Sanchez	

2. Descripción del sitio

Dirección del sitio:			
Tipo de sitio	<input checked="" type="checkbox"/> Rural	<input type="checkbox"/> Urbano	
Possible contacto en el sitio	Nombre: Luis Mojica	Tel.: N/D	
Coordenadas geográficas del sitio (En la cara A de la torre)	Datum: WGS84	Latitud (g° m' s"): 5° 53' 26,8" N	
	Longitud (g° m' s"): 76° 7' 52,4" W	Altura (msnm): 2279	
Acceso al sitio	<input type="checkbox"/> Tracto camión	<input type="checkbox"/> Camión	<input type="checkbox"/> Campero <input checked="" type="checkbox"/> A pie
	Otros:		
Descripción de acceso al sitio	Para llegar a la estación se parte del municipio por una única vía que nos llevara a un punto donde es necesario continuar la ruta a pie, debido a las condiciones del terreno. Desde este punto es necesario caminar durante dos horas y media, hasta la estación.		
Estado y recomendaciones Vías de Acceso	Las ruta se encuentra en regulares condiciones. Debido a las características del ambiente se recomienda subir a la estación en las horas de la mañana.		
Descargue de los equipos			
Ubicación zona descargue	<input type="checkbox"/> Existente	<input checked="" type="checkbox"/> No Existente	
Distancia: Estación - Z. Descargue			
Permisos para ingresar al sitio	<input checked="" type="checkbox"/> Necesario	<input type="checkbox"/> No Necesario	
¿De quién?	Alcaldía		
Horario permitido de trabajo	8 AM - 6 PM		
Obstáculos próximos	<input checked="" type="checkbox"/> Vegetación	<input type="checkbox"/> Edificación	<input type="checkbox"/> Otros:
Altura y detalles obstáculos próximos	Hay vegetación pero no tiene una altura considerable como para decir que son obstaculos relevantes.		

Condiciones de seguridad			
Vigilancia	<input type="checkbox"/> Si	<input checked="" type="checkbox"/> No	
Estado puerta de acceso	<input checked="" type="checkbox"/> Bueno	<input type="checkbox"/> Malo	
Descripción puerta de acceso	Puerta de lámina		
Ventanas	<input type="checkbox"/> Si	<input checked="" type="checkbox"/> No	<input type="checkbox"/> Bueno <input type="checkbox"/> Malo
Cerramiento de la estación	<input checked="" type="checkbox"/> Si	<input type="checkbox"/> No	
Dimensiones	N/D		
Tipo de cerramiento (malla, etc))	Estructura alambrada		
Facilidades de comunicación para coordinación y/o reporte de fallas			
Estado	<input checked="" type="checkbox"/> Existente	<input type="checkbox"/> No Existente	
Tipo de Sist. Comunicación	<input checked="" type="checkbox"/> Celular	<input type="checkbox"/> Radio	<input type="checkbox"/> Trunking
	<input type="checkbox"/> Línea telefónica (fija / inalámbrica)		
	<input type="checkbox"/> Otro (¿Cuál?):		
Comentarios del sitio			
<p>La estación se encuentra dentro una finca, y el acceso es por una pendiente, el recorrido en este trayecto demora cerca de 2 horas.</p> <p>A la caseta le hace falta aseo y a los costados de la caseta le falta mantenimiento, la pintura esta en condiciones regulares.</p> <p>En el momento de subir a la estación no habia energía eléctrica.</p>			

2.1. Diagrama de acceso al sitio (RUTA GPS)

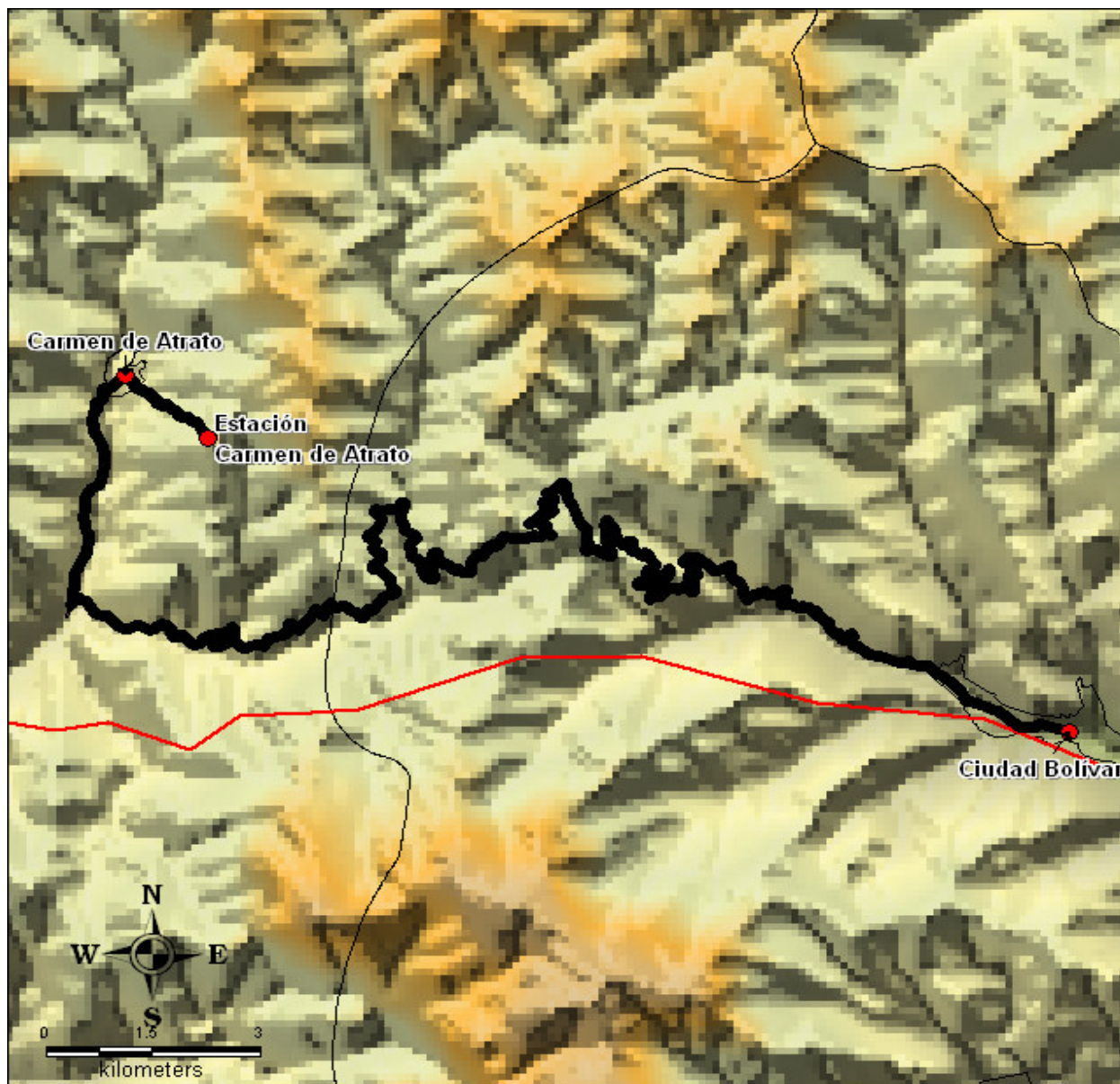

2.2. Diagrama localización General (Torres, caseta de equipos, caseta de energía, caseta vigilantes, ubicación generador, acometida eléctrica AC / DC, escalerillas, barrajes de tierra, cerramiento (si es posibles), torres en las vecindades, mayores obstáculos, ubicación estación canales privados)

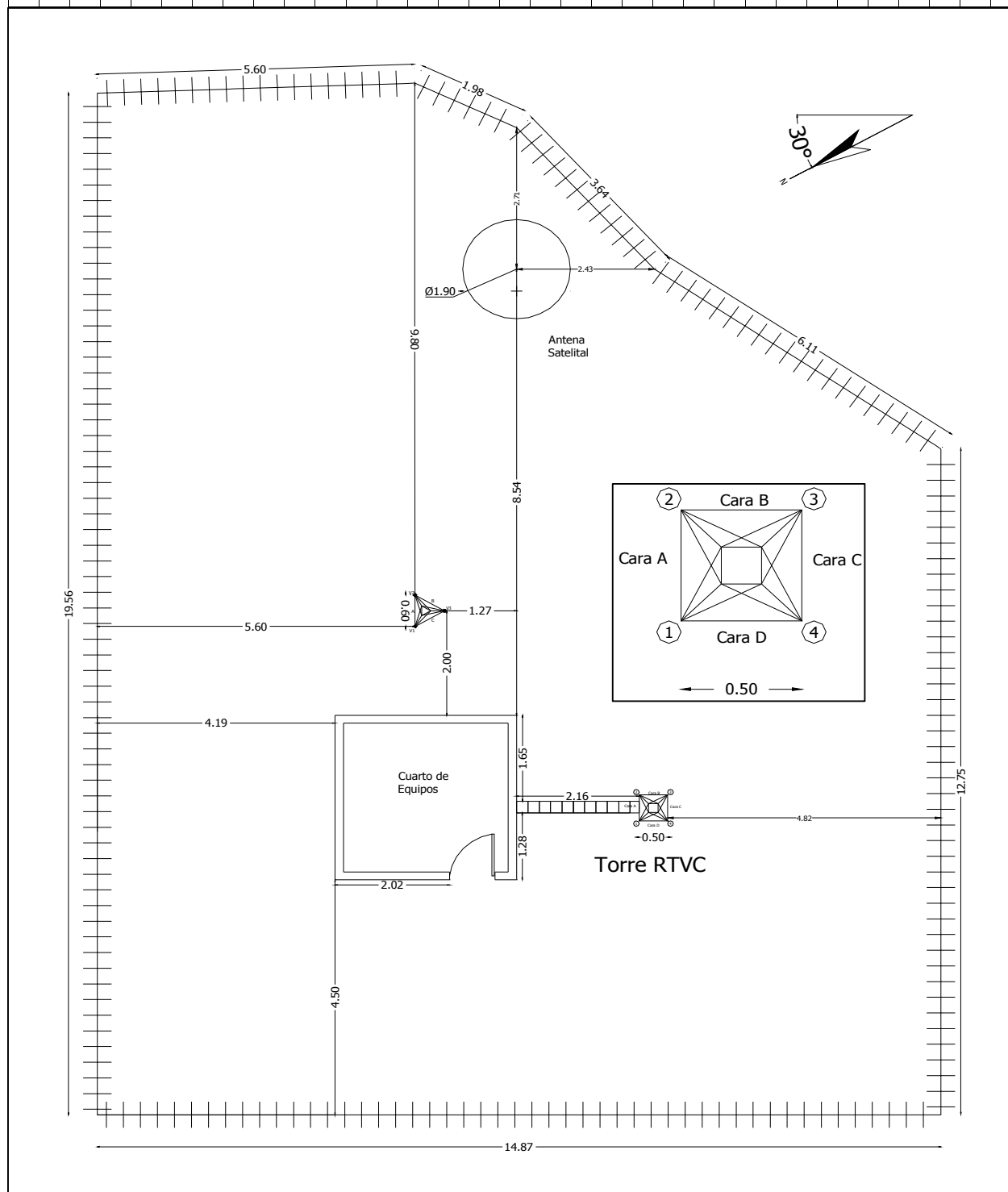

3. Detalles de la(s) torre(s)

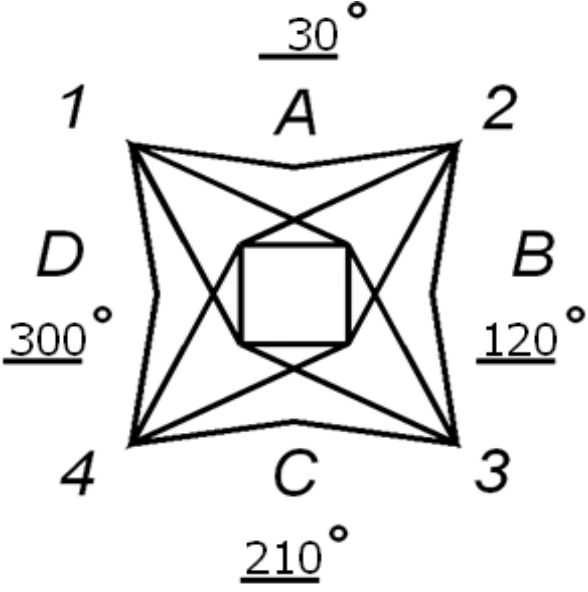
Torre N°1						
Tipo de torre	<input checked="" type="checkbox"/>	Existente	<input type="checkbox"/>	No Existente		
	<input type="checkbox"/>	Autosoportada	<input checked="" type="checkbox"/>	Templeteada (Riendada)		
	<input type="checkbox"/>	Monopolo	<input type="checkbox"/>	Mástil		
	<input type="checkbox"/>	De Concreto	<input type="checkbox"/>	Otro		
Base	<input checked="" type="checkbox"/>	Cuadrada	<input type="checkbox"/>	Triangular	<input type="checkbox"/>	Tubular
Localización	<input checked="" type="checkbox"/>	Piso	<input type="checkbox"/>	Terraza		
Característica de la torre						
Pintura	<input checked="" type="checkbox"/>	Buena	<input type="checkbox"/>	Mala		
Corrosión	<input type="checkbox"/>	Existente	<input checked="" type="checkbox"/>	No Existente		
Condición de las bases	<input checked="" type="checkbox"/>	Buena	<input type="checkbox"/>	Mala		
Luces de obstrucción	<input checked="" type="checkbox"/>	Existente	<input type="checkbox"/>	No Existente		
Estado	<input type="checkbox"/>	En servicio	<input checked="" type="checkbox"/>	No operativas		
Sistema pararrayos (SP)	<input checked="" type="checkbox"/>	Existente	<input type="checkbox"/>	No Existente		
El SP es aislado de otras tierras	<input type="checkbox"/>	Si	<input checked="" type="checkbox"/>	No		
Equipamientos de seguridad	<input checked="" type="checkbox"/>	Escalera	<input type="checkbox"/>	Guarda Cuerpos		
	<input type="checkbox"/>	Línea de vida	<input type="checkbox"/>	No Existente		
Sistema de puesta a tierra	<input type="checkbox"/>	Existente	<input checked="" type="checkbox"/>	No Existente		
Cualidad	<input type="checkbox"/>	Bueno	<input type="checkbox"/>	Regular	<input checked="" type="checkbox"/>	Malo
Medida de tierra (resistencia)				Ohmios		
Altura de la torre		Altura total (m): 30				
Facilidades de extensión vertical	<input checked="" type="checkbox"/>	Si	<input type="checkbox"/>	No		
Dirección de las caras de la torre (Especificar los ángulos que corresponden a la dirección perpendicular a cada cara. En la línea sobre cada cara, especificar el azimut respecto al norte)						

Espacio disponible para nuevos sistemas			
Torre N°	1	Torre N°	1
Vértice (1, 2, 3, 4) o Cara (A,B,C,D)	A,B,C,D	Vértice (1, 2, 3, 4) o Cara (A,B,C,D)	V1
Altura Central	20	Altura Central	19
Espacio total	15	Espacio total	8
Torre N°	1	Torre N°	N/A
Vértice (1, 2, 3, 4) o Cara (A,B,C,D)	V2, V3	Vértice (1, 2, 3, 4) o Cara (A,B,C,D)	N/A
Altura Central	20	Altura Central	N/A
Espacio total	15	Espacio total	N/A
Torre N°	1	Torre N°	N/A
Vértice (1, 2, 3, 4) o Cara (A,B,C,D)	V4	Vértice (1, 2, 3, 4) o Cara (A,B,C,D)	N/A
Altura Central	17	Altura Central	N/A
Espacio total	12	Espacio total	N/A
Comentarios de las torres			
<p>La torre se encuentra en buenas condiciones, no presenta desgaste de pintura o corrosión, sin embargo, se resalta que no se encontró algún sistema de puesta a tierra, lo cual es muy importante el buen funcionamiento y protección de los equipos.</p>			

3.1 Detalles de las antenas existentes Torre N°1

[illegible]

3.2 Diagrama de Torre

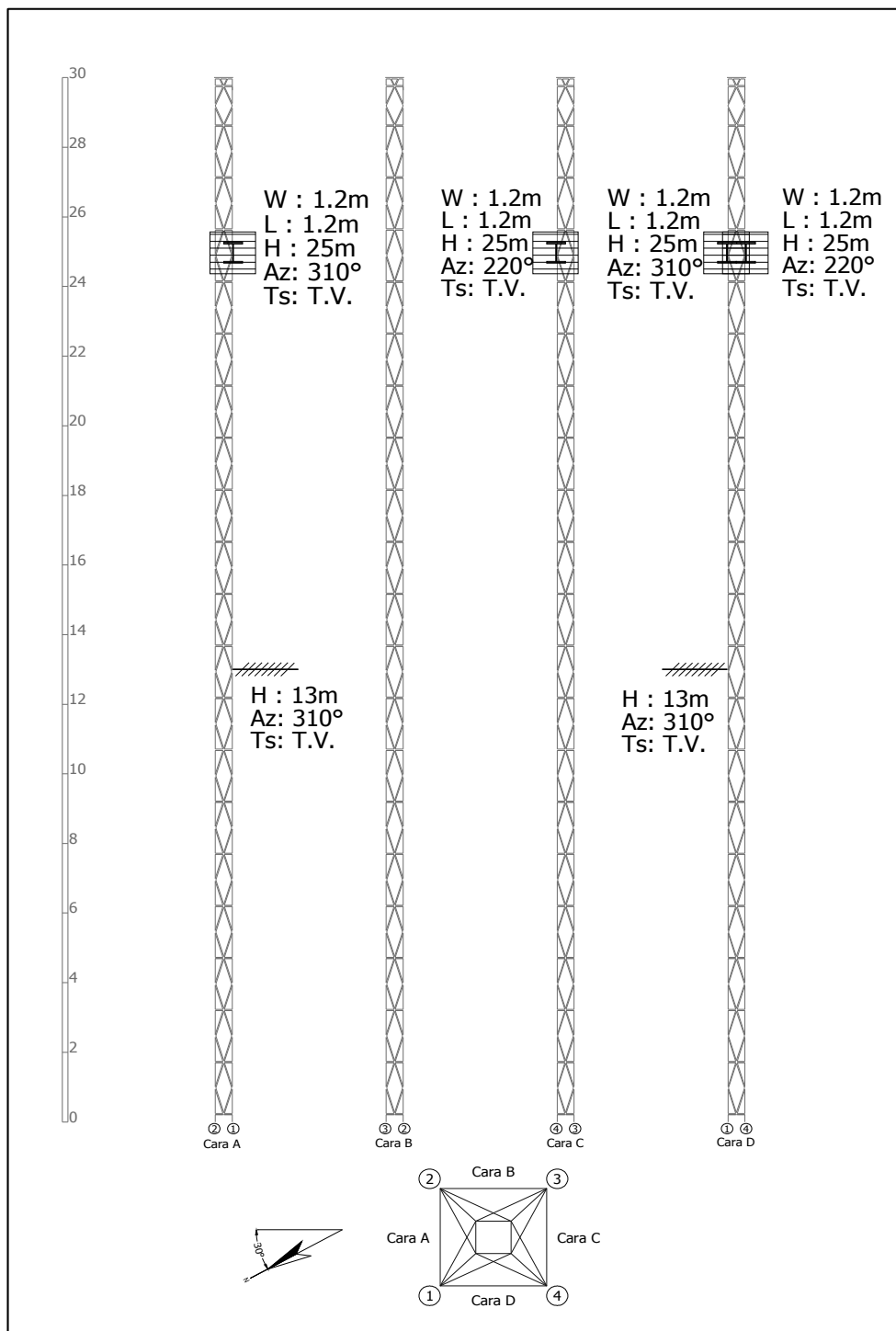

4. Edificación y cuarto de equipos
4.1 Edificación

Edificio	<input checked="" type="checkbox"/> Existente	<input type="checkbox"/> No Existente
	Número de pisos: 1	
Impermeabilización	<input type="checkbox"/> Existente	<input checked="" type="checkbox"/> No Existente
	Se requiere mantenimiento	
Pisos Interiores <i>Cualidad</i>	<input checked="" type="checkbox"/> Bueno	<input type="checkbox"/> Regular <input type="checkbox"/> Malo
	Se requiere mantenimiento	
Pintura Exterior <i>Cualidad</i>	<input type="checkbox"/> Bueno	<input checked="" type="checkbox"/> Regular <input type="checkbox"/> Malo
	Se requiere mantenimiento	
Pintura Interior <i>Cualidad</i>	<input type="checkbox"/> Bueno	<input checked="" type="checkbox"/> Regular <input type="checkbox"/> Malo
	Se requiere mantenimiento	
Pararrayos <i>Estado</i>	<input checked="" type="checkbox"/> Existente	<input type="checkbox"/> No Existente
<i>Ubicación</i>	En la punta de la torre	
<i>Cualidad</i>	<input type="checkbox"/> Bueno	<input type="checkbox"/> Regular <input checked="" type="checkbox"/> Malo
Iluminación Externa <i>Estado</i>	<input type="checkbox"/> Existente	<input type="checkbox"/> Insuficiente <input checked="" type="checkbox"/> No Existente
<i>Se requiere luz adicional</i>	<input type="checkbox"/> Si	<input type="checkbox"/> No
Escalerilla externa		
<i>Distancia Escalerilla Vertical - Borde torre (m)</i>	N/D	
<i>Distancia Torre - Salón de equipos (m)</i>	2,16	
<i>Ancho de la escalerilla (cm)</i>	20	
Analizar la posibilidad de ampliación de las estaciones de la Red Primaria, describiendo el levantamiento de área física, donde se contemple el crecimiento de las mismas o la inclusión de nuevos equipos (ÉSTAS ÁREAS DEBEN QUEDAR REFLEJADAS EN EL DIAGRAMA DE LOCALIZACIÓN GRAL O SALÓN DE EQUIPOS)	N/A	
Comentarios de la edificación		
Es necesario para la estación un mantenimiento constante. Hay espacio para la instalación de nuevos equipos.		

4.2 Salón de Equipos

Estado del salón			
Tipo de salón	<input checked="" type="checkbox"/> Concreto	<input type="checkbox"/> Shelter	<input type="checkbox"/> Bastidor Outdoor
	Otro:		
Tipo de acceso	<input type="checkbox"/> Escotilla	<input checked="" type="checkbox"/> Puerta	<input type="checkbox"/> Escalera
	Otro:		
Dimensiones del acceso	0,8 X 1,65		
Datos del entorno			
Falso Piso	<input type="checkbox"/> Existente	<input checked="" type="checkbox"/> No Existente	
Falso Techo	<input type="checkbox"/> Existente	<input checked="" type="checkbox"/> No Existente	
Dimensión de la sala	Altura (m): 2,5	Ancho (m): 2,89	Longitud (m): 2,85
	Área disponible para instalación (m²):		1,2
Ancho escalerilla interna (cm)	20		
Iluminación Interna			
Estado	<input type="checkbox"/> Existente	<input checked="" type="checkbox"/> Insuficiente	<input type="checkbox"/> No Existente
Se requiere luz adicional	<input checked="" type="checkbox"/> Si	<input type="checkbox"/> No	
KIT de seguridad			
Extintor	<input type="checkbox"/> Existente	<input checked="" type="checkbox"/> No Existente	
Ubicación			
Botiquín Primeros Auxilios			
Estado	<input type="checkbox"/> Existente	<input type="checkbox"/> Insuficiente	<input checked="" type="checkbox"/> No Existente
Contenido con Vigencia	<input type="checkbox"/> Si	<input checked="" type="checkbox"/> No	
Sistema de puesta a tierra	<input type="checkbox"/> Existente	<input checked="" type="checkbox"/> No Existente	
Cualidad	<input type="checkbox"/> Bueno	<input type="checkbox"/> Regular	<input type="checkbox"/> Malo
Medida de tierra (resistencia)	Ohmios		
Condiciones de ventilación	<input type="checkbox"/> Climatización	<input checked="" type="checkbox"/> Ventilación	<input type="checkbox"/> Nada
Marca y modelo aire acondicionado	Extractores		
Área del cuarto a enfriar (m ²)	8,23		
Temperatura y humedad relativa	Hora (formato 24h)	Humedad Relativa (%)	Temperatura (°C)
	10:30	58	16
	11:30	60	17
	12:30	62	17,1
Comentarios del Cuarto de Equipos			
El cuarto de equipos necesita pintura. Hay unos tramos de torre dentro de la caseta			

4.3. Diagrama Salón de Equipos (Elementos existentes: equipos, planta de emergencia, tablero de distribución AC, recorrido cable alimentación AC y DC, barrajes de tierra, pasamuros, escalerillas, accesos, cerramientos, cada uno con sus respectivas dimensiones)

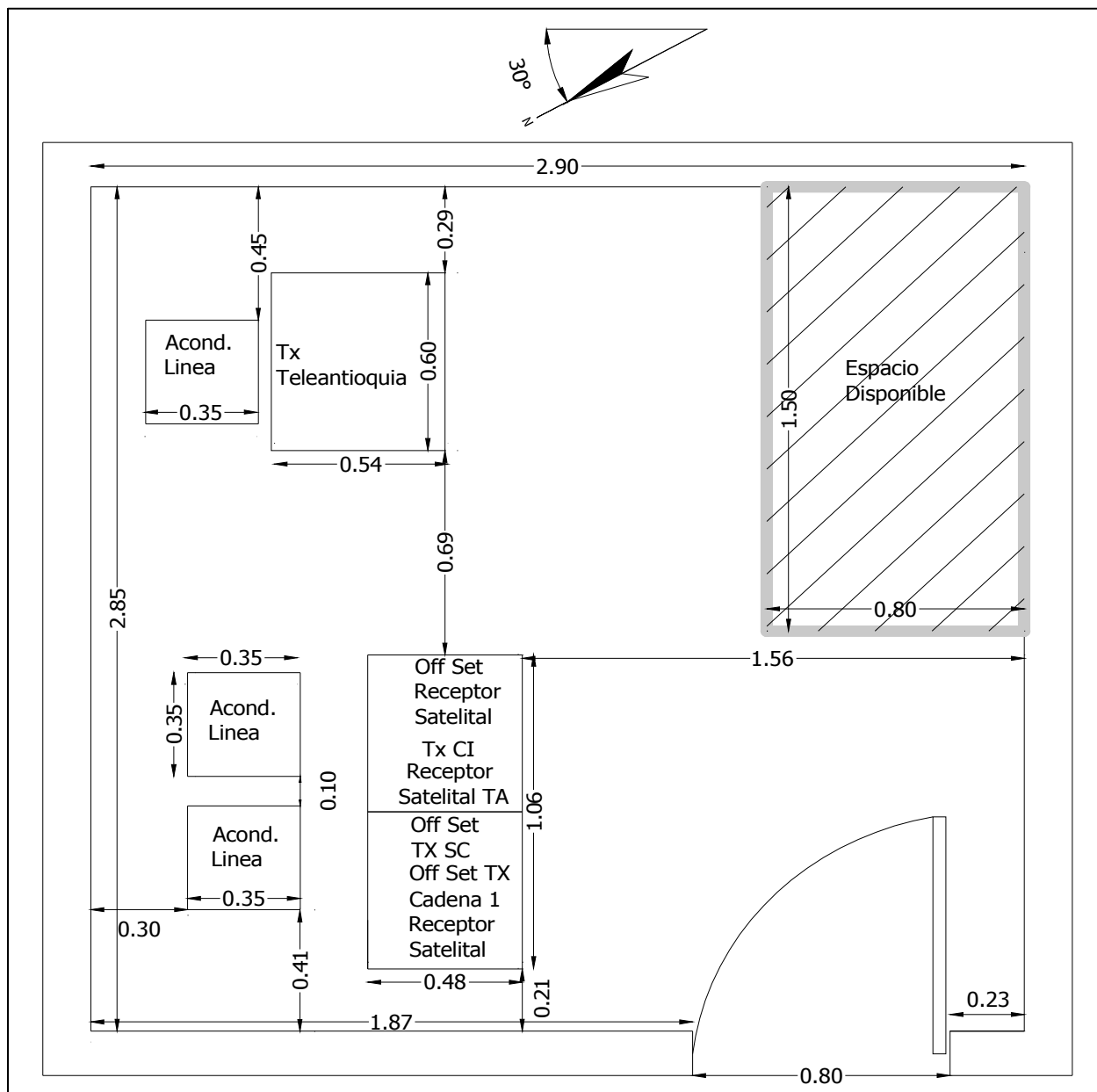

5. Equipos sistemas de televisión

Transmisores		
Transmisor principal CADENA UNO (PC1)		
Marca: Screen service Serie: 9927 - 01275 Modelo: SCT100T Frecuencia de Operación (MHz): (174 - 180) Potencia (W): 10		
Tecnología	<input checked="" type="checkbox"/> Estado Sólido	<input type="checkbox"/> Tubos
Tipo de amplificación	<input checked="" type="checkbox"/> Común	<input type="checkbox"/> Separada
Tipo de refrigeración	<input checked="" type="checkbox"/> Aire	<input type="checkbox"/> Agua
Excitado tipo Doble	<input type="checkbox"/> Si	<input checked="" type="checkbox"/> No
Fecha de instalación	1999	
Soporta actualización a tecnología digital	<input type="checkbox"/> Si	<input checked="" type="checkbox"/> No
Panel de alarmas y medidas		
Medidas		
Potencia de Video (W)	Directa: N/D	Reflejada: N/D
Potencia de Audio (W)	Directa: N/A	Reflejada: N/A
Rejección sobre la carga (W)	N/A	
Posición de los comandos		
Selección del excitador	<input type="checkbox"/> Existe	<input checked="" type="checkbox"/> No Existe
Excitador en servicio	<input type="checkbox"/> A	<input type="checkbox"/> B
Parámetros Transmisores	Transmisor A	Transmisor B
Potencia de Video Directa (W)	N/A	N/A
Potencia de Video Reflejada (W)	N/A	N/A
Potencia de Audio Directa (W)	N/A	N/A
Potencia de Audio Reflejada (W)	N/A	N/A
Fuente 1		
Voltaje (V)	N/A	N/A
Corriente (A)	N/A	N/A
Fuente 2		
Voltaje (V)	N/A	N/A
Corriente (A)	N/A	N/A
Relación de Alarmas transmisores	Transmisor A	Transmisor B
	<input type="checkbox"/> Todas apagadas	<input type="checkbox"/> Todas apagadas
	<input type="checkbox"/> ¿Hay alguna activa?	<input type="checkbox"/> ¿Hay alguna activa?
	¿Cuales?	¿Cuales?
	N/A	N/A
	N/A	N/A
Regulador Externo de transmisores	Transmisor A	Transmisor B
(Revisar el estado de las protecciones de entrada)	<input checked="" type="checkbox"/> Existente	<input type="checkbox"/> Existente
(La tensión de salida debe medirse)	<input type="checkbox"/> No existente	<input checked="" type="checkbox"/> No existente
	<input checked="" type="checkbox"/> Funciona	<input type="checkbox"/> Funciona
	<input type="checkbox"/> No Funciona	<input type="checkbox"/> No Funciona
	Marca: IREM	Marca:
	Modelo: TS50/1G	Modelo:
	Tensión Salida (V): N/D	Tensión Salida (V):
	Fecha Instal.: 1999	Fecha Instal.:

Parámetros Excitadores	Excitador A	Excitador B
Potencia de Video Directa (mW)	N/A	N/A
Potencia de Audio Directa (mW)	N/A	N/A
Nivel de audio de entrada (V)	N/A	N/A
Desviación de sonido (kHz)	N/A	N/A
Nivel de video de entrada (mV)	N/A	N/A
Nivel de Sync de entrada (mV)	N/A	N/A
Parámetros Excitadores (Thompson)	Excitador A	Excitador B
+28V	N/A	N/A
+28V Fuente A	N/A	N/A
+28V Fuente B	N/A	N/A
Modulador de FI	N/A	N/A
Modulador de Sonido	N/A	N/A
Corrector de FI	N/A	N/A
Oscilador Local	N/A	N/A
Preamplificador de Video	N/A	N/A
Relación de Alarmas Excitadores	Excitador A	Excitador B
	<input type="checkbox"/> Todas apagadas	<input type="checkbox"/> Todas apagadas
	<input type="checkbox"/> ¿Hay alguna activa?	<input type="checkbox"/> ¿Hay alguna activa?
	<input type="checkbox"/> ¿Cuales?	<input type="checkbox"/> ¿Cuales?
	N/A	N/A
	N/A	N/A
	N/A	N/A
	N/A	N/A
	N/A	N/A
Conmutador Tx Principal / Tx Reserva	<input type="checkbox"/> Existe <input type="checkbox"/> Manual	<input checked="" type="checkbox"/> No existe <input type="checkbox"/> Automático
Offset de precisión	<input type="checkbox"/> Funciona Marca: Screen service Serie: 9915-00854	<input checked="" type="checkbox"/> No Funciona Modelo: SCS552 Fecha Instal: 1999
Distribuidor de Video	<input type="checkbox"/> Existente Estado:	<input checked="" type="checkbox"/> No existente Marca:
Trueline	<input type="checkbox"/> Existente	<input checked="" type="checkbox"/> No Existente
Carga Fantasma	<input type="checkbox"/> Existente	<input checked="" type="checkbox"/> No Existente
Medidas de Potencia		
Pot. de video con la señal de negro		
Con excitador A (W)	RMS: N/A	PICO: N/A
Con excitador B (W)	RMS: N/A	PICO: N/A
Pot. de audio con tono de 1000 ciclos		
Con excitador A (W)		
Con excitador B (W)		
Estado General	<input type="checkbox"/> Bueno <input type="checkbox"/> Malo ¿Porqué?	<input type="checkbox"/> Regular <input checked="" type="checkbox"/> Otro: Apagado
	No hay energia eléctrica en la estación	

Transmisor principal SEÑAL COLOMBIA		Marca: Screen service Serie: 9927 - 01275 Modelo: SCT100T Frecuencia de Operación (MHz): (198 - 204) Potencia (W): 10	
Tecnología	<input checked="" type="checkbox"/> Estado Sólido	<input type="checkbox"/> Tubos	
Tipo de amplificación	<input checked="" type="checkbox"/> Común	<input type="checkbox"/> Separada	
Tipo de refrigeración	<input checked="" type="checkbox"/> Aire	<input type="checkbox"/> Agua	
Excitado tipo Doble	<input type="checkbox"/> Si	<input checked="" type="checkbox"/> No	
Fecha de instalación		1999	
Soporta actualización a tecnología digital	<input type="checkbox"/> Si	<input checked="" type="checkbox"/> No	
Panel de alarmas y medidas			
Medidas			
Potencia de Video (W)	Directa: N/D	Reflejada: N/D	
Potencia de Audio (W)	Directa: N/A	Reflejada: N/A	
Rejección sobre la carga (W)		N/A	
Posición de los comandos			
Selección del excitador	<input type="checkbox"/> Existe	<input checked="" type="checkbox"/> No Existe	
Excitador en servicio	<input type="checkbox"/> A	<input type="checkbox"/> B	
Parámetros Transmisores		Transmisor A	Transmisor B
Potencia de Video Directa (W)		N/A	N/A
Potencia de Video Reflejada (W)		N/A	N/A
Potencia de Audio Directa (W)		N/A	N/A
Potencia de Audio Reflejada (W)		N/A	N/A
Fuente 1			
Voltaje (V)		N/A	N/A
Corriente (A)		N/A	N/A
Fuente 2			
Voltaje (V)		N/A	N/A
Corriente (A)		N/A	N/A
Relación de Alarmas transmisores		Transmisor A	Transmisor B
	<input type="checkbox"/> Todas apagadas	<input type="checkbox"/> Todas apagadas	
	<input type="checkbox"/> ¿Hay alguna activa?	<input type="checkbox"/> ¿Hay alguna activa?	
	¿Cuales?	¿Cuales?	
	N/A	N/A	
	N/A	N/A	
Regulador Externo de transmisores		Transmisor A	Transmisor B
(Revisar el estado de las protecciones de entrada)	<input checked="" type="checkbox"/> Existente	<input type="checkbox"/> Existente	
	<input type="checkbox"/> No existente	<input checked="" type="checkbox"/> No existente	
(La tensión de salida debe medirse)	<input checked="" type="checkbox"/> Funciona	<input type="checkbox"/> Funciona	
	<input type="checkbox"/> No Funciona	<input type="checkbox"/> No Funciona	
	Marca: IREM	Marca:	
	Modelo: TS50/1G	Modelo:	
	Tensión Salida (V): N/D	Tensión Salida (V):	
	Fecha Instal.: 1999	Fecha Instal.:	

Parámetros Excitadores	Excitador A	Excitador B
Potencia de Video Directa (mW)	N/A	N/A
Potencia de Audio Directa (mW)	N/A	N/A
Nivel de audio de entrada (V)	N/A	N/A
Desviación de sonido (kHz)	N/A	N/A
Nivel de video de entrada (mV)	N/A	N/A
Nivel de Sync de entrada (mV)	N/A	N/A
Parámetros Excitadores (Thompson)	Excitador A	Excitador B
+28V	N/A	N/A
+28V Fuente A	N/A	N/A
+28V Fuente B	N/A	N/A
Modulador de FI	N/A	N/A
Modulador de Sonido	N/A	N/A
Corrector de FI	N/A	N/A
Oscilador Local	N/A	N/A
Preamplificador de Video	N/A	N/A
Relación de Alarmas Excitadores	Excitador A	Excitador B
	<input type="checkbox"/> Todas apagadas	<input type="checkbox"/> Todas apagadas
	<input type="checkbox"/> ¿Hay alguna activa?	<input type="checkbox"/> ¿Hay alguna activa?
	<input type="checkbox"/> ¿Cuales?	<input type="checkbox"/> ¿Cuales?
	N/A	N/A
	N/A	N/A
	N/A	N/A
	N/A	N/A
	N/A	N/A
Conmutador Tx Principal / Tx Reserva	<input type="checkbox"/> Existe <input type="checkbox"/> Manual	<input checked="" type="checkbox"/> No existe <input type="checkbox"/> Automático
Offset de precisión	<input type="checkbox"/> Funciona Marca: Screen service Serie: 9951-00450	<input checked="" type="checkbox"/> No Funciona Modelo: SCS552 Fecha Instal: 1999
Distribuidor de Video	<input type="checkbox"/> Existente Estado:	<input checked="" type="checkbox"/> No existente Marca:
Trueline	<input type="checkbox"/> Existente	<input checked="" type="checkbox"/> No Existente
Carga Fantasma	<input type="checkbox"/> Existente	<input checked="" type="checkbox"/> No Existente
Medidas de Potencia		
Pot. de video con la señal de negro		
Con excitador A (W)	RMS: N/A	PICO: N/A
Con excitador B (W)	RMS: N/A	PICO: N/A
Pot. de audio con tono de 1000 ciclos		
Con excitador A (W)		
Con excitador B (W)		
Estado General	<input type="checkbox"/> Bueno <input type="checkbox"/> Malo ¿Porqué?	<input type="checkbox"/> Regular <input checked="" type="checkbox"/> Otro: Apagado
	No hay energia eléctrica en la estación	

Transmisor principal SEÑAL INSTITUCIONAL		Marca: Screen service Serie: 9927 - 01275 Modelo: SCT100T Frecuencia de Operación (MHz): (186 - 192) Potencia (W): 10	
Tecnología	<input checked="" type="checkbox"/> Estado Sólido	<input type="checkbox"/> Tubos	
Tipo de amplificación	<input checked="" type="checkbox"/> Común	<input type="checkbox"/> Separada	
Tipo de refrigeración	<input checked="" type="checkbox"/> Aire	<input type="checkbox"/> Agua	
Excitado tipo Doble	<input type="checkbox"/> Si	<input checked="" type="checkbox"/> No	
Fecha de instalación		1999	
Soporta actualización a tecnología digital	<input type="checkbox"/> Si	<input checked="" type="checkbox"/> No	
Panel de alarmas y medidas			
Medidas			
Potencia de Video (W)	Directa: N/D	Reflejada: N/D	
Potencia de Audio (W)	Directa: N/A	Reflejada: N/A	
Rejección sobre la carga (W)		N/A	
Posición de los comandos			
Selección del excitador	<input type="checkbox"/> Existe	<input checked="" type="checkbox"/> No Existe	
Excitador en servicio	<input type="checkbox"/> A	<input type="checkbox"/> B	
Parámetros Transmisores	Transmisor A	Transmisor B	
Potencia de Video Directa (W)	N/A	N/A	
Potencia de Video Reflejada (W)	N/A	N/A	
Potencia de Audio Directa (W)	N/A	N/A	
Potencia de Audio Reflejada (W)	N/A	N/A	
Fuente 1			
Voltaje (V)	N/A	N/A	
Corriente (A)	N/A	N/A	
Fuente 2			
Voltaje (V)	N/A	N/A	
Corriente (A)	N/A	N/A	
Relación de Alarmas transmisores	Transmisor A	Transmisor B	
	<input type="checkbox"/> Todas apagadas	<input type="checkbox"/> Todas apagadas	
	<input type="checkbox"/> ¿Hay alguna activa?	<input type="checkbox"/> ¿Hay alguna activa?	
	¿Cuales?	¿Cuales?	
	N/A	N/A	
	N/A	N/A	
Regulador Externo de transmisores	Transmisor A	Transmisor B	
(Revisar el estado de las protecciones de entrada)	<input checked="" type="checkbox"/> Existente	<input type="checkbox"/> Existente	
(La tensión de salida debe medirse)	<input type="checkbox"/> No existente	<input checked="" type="checkbox"/> No existente	
	<input checked="" type="checkbox"/> Funciona	<input type="checkbox"/> Funciona	
	<input type="checkbox"/> No Funciona	<input type="checkbox"/> No Funciona	
	Marca: IREM	Marca:	
	Modelo: TS50/1G	Modelo:	
	Tensión Salida (V): N/D	Tensión Salida (V):	
	Fecha Instal.: 1999	Fecha Instal.:	

Parámetros Excitadores	Excitador A	Excitador B
Potencia de Video Directa (mW)	N/A	N/A
Potencia de Audio Directa (mW)	N/A	N/A
Nivel de audio de entrada (V)	N/A	N/A
Desviación de sonido (kHz)	N/A	N/A
Nivel de video de entrada (mV)	N/A	N/A
Nivel de Sync de entrada (mV)	N/A	N/A
Parámetros Excitadores (Thompson)	Excitador A	Excitador B
+28V	N/A	N/A
+28V Fuente A	N/A	N/A
+28V Fuente B	N/A	N/A
Modulador de FI	N/A	N/A
Modulador de Sonido	N/A	N/A
Corrector de FI	N/A	N/A
Oscilador Local	N/A	N/A
Preamplificador de Video	N/A	N/A
Relación de Alarmas Excitadores	Excitador A	Excitador B
	<input type="checkbox"/> Todas apagadas	<input type="checkbox"/> Todas apagadas
	<input type="checkbox"/> ¿Hay alguna activa?	<input type="checkbox"/> ¿Hay alguna activa?
	<input type="checkbox"/> ¿Cuales?	<input type="checkbox"/> ¿Cuales?
	N/A	N/A
	N/A	N/A
	N/A	N/A
	N/A	N/A
	N/A	N/A
Conmutador Tx Principal / Tx Reserva	<input type="checkbox"/> Existe <input type="checkbox"/> Manual	<input checked="" type="checkbox"/> No existe <input type="checkbox"/> Automático
Offset de precisión	<input type="checkbox"/> Funciona Marca: Screen service Serie: 9850-00405	<input checked="" type="checkbox"/> No Funciona Modelo: SCS552 Fecha Instal: 1999
Distribuidor de Video	<input type="checkbox"/> Existente Estado:	<input checked="" type="checkbox"/> No existente Marca:
Trueline	<input type="checkbox"/> Existente	<input checked="" type="checkbox"/> No Existente
Carga Fantasma	<input type="checkbox"/> Existente	<input checked="" type="checkbox"/> No Existente
Medidas de Potencia		
Pot. de video con la señal de negro		
Con excitador A (W)	RMS: N/A	PICO: N/A
Con excitador B (W)	RMS: N/A	PICO: N/A
Pot. de audio con tono de 1000 ciclos		
Con excitador A (W)		
Con excitador B (W)		
Estado General	<input type="checkbox"/> Bueno <input type="checkbox"/> Malo <input type="checkbox"/> ¿Porqué?	<input type="checkbox"/> Regular <input checked="" type="checkbox"/> Otro: Apagado
No hay energia eléctrica en la estación		

Comentarios Transmisor Principal / Reserva CADENA UNO

No habia energía electrica en la estacion en el momento de la visita, por tal motivo no fue posible tomar todos los datos para el análisis de información.

Comentarios Transmisor Principal / Reserva SEÑAL COLOMBIA

No habia energía electrica en la estacion en el momento de la visita, por tal motivo no fue posible tomar todos los datos para el análisis de información.

Comentarios Transmisor Principal / Reserva SEÑAL INSTITUCIONAL

No habia energía electrica en la estacion en el momento de la visita, por tal motivo no fue posible tomar todos los datos para el análisis de información.

6. Equipos sistema satelital

Receptor Satelital N°1			
Marca:	COSHIP		
Modelo:	CDVB5110D		
Banda de Operación	<input checked="" type="checkbox"/> C	<input type="checkbox"/> Ku	
Cadena	<input checked="" type="checkbox"/> Canal UNO	<input type="checkbox"/> Canal A	<input type="checkbox"/> Señal Colombia
	<input type="checkbox"/> Señal Institucional		
Fecha de Instalación:	2006		
Nivel de recepción del IRD:	N/D		
Smart Card	<input checked="" type="checkbox"/> Existente	<input type="checkbox"/> No existente	
Número Serial Smart Card	40016921152		
Relación de Alarmas			
	<input type="checkbox"/> Todas apagadas	<input type="checkbox"/> ¿Hay alguna activa?	
	¿Cuales?		
	N/A	N/A	
	N/A	N/A	
Receptor Satelital N°2			
Marca:	COSHIP		
Modelo:	CDVB5110D		
Banda de Operación	<input checked="" type="checkbox"/> C	<input type="checkbox"/> Ku	
Cadena	<input checked="" type="checkbox"/> Canal UNO	<input type="checkbox"/> Canal A	<input type="checkbox"/> Señal Colombia
	<input type="checkbox"/> Señal Institucional		
Fecha de Instalación:	2006		
Nivel de recepción del IRD:	N/D		
Smart Card	<input checked="" type="checkbox"/> Existente	<input type="checkbox"/> No existente	
Número Serial Smart Card	40016921178		
Relación de Alarmas			
	<input type="checkbox"/> Todas apagadas	<input type="checkbox"/> ¿Hay alguna activa?	
	¿Cuales?		
	N/A	N/A	
	N/A	N/A	
Receptor Satelital N°3			
Marca:	COSHIP		
Modelo:	CDVB5110D		
Banda de Operación	<input checked="" type="checkbox"/> C	<input type="checkbox"/> Ku	
Cadena	<input checked="" type="checkbox"/> Canal UNO	<input type="checkbox"/> Canal A	<input type="checkbox"/> Señal Colombia
	<input type="checkbox"/> Señal Institucional		
Fecha de Instalación:	2006		
Nivel de recepción del IRD:	N/D		
Smart Card	<input checked="" type="checkbox"/> Existente	<input type="checkbox"/> No existente	
Número Serial Smart Card	40016921160		
Relación de Alarmas			
	<input type="checkbox"/> Todas apagadas	<input type="checkbox"/> ¿Hay alguna activa?	
	¿Cuales?		
	N/A	N/A	
	N/A	N/A	

Antena Satelital N°1					
Diámetro Antena (m)		3,7			
Estado Pétalos	<input type="checkbox"/> Bueno	<input checked="" type="checkbox"/> Regular	<input type="checkbox"/> Malo		
	<input type="checkbox"/> Sólido	<input checked="" type="checkbox"/> Malla			
Estado Mástil	<input checked="" type="checkbox"/> Bueno	<input type="checkbox"/> Regular	<input type="checkbox"/> Malo		
Estado Tornillería	<input checked="" type="checkbox"/> Bueno	<input type="checkbox"/> Regular	<input type="checkbox"/> Malo		
Estado Pintura	<input type="checkbox"/> Bueno	<input type="checkbox"/> Regular	<input checked="" type="checkbox"/> Malo		
Estado Corrosión	<input checked="" type="checkbox"/> Bueno	<input type="checkbox"/> Regular	<input type="checkbox"/> Malo		
Conexiones					
Descripción Estado Puntos de conexión		BUENOS			
Descripción Estado Conectores		BUENOS			
Descripción Estado Cables Coaxiales		BUENOS			
Sistema de puesta a tierra					
	<input type="checkbox"/> Existente	<input checked="" type="checkbox"/> No Existente			
Cualidad	<input type="checkbox"/> Bueno	<input type="checkbox"/> Regular	<input type="checkbox"/> Malo		
Medida de tierra (resistencia)		Ohmios			
Comentarios del sistema satelital					
<p>La antena satelital se encuentra en buenas condiciones, sin embargo, es necesario colocarle el sistema de puesta a tierra.</p>					
Equipos instalados de otros operadores					
Tipo de equipo:		Transmisor			
Área que ocupa:		0,54 m x 0,89 m			
Consumo de energía (A):		N/D			
Tipo de equipo:		N/A			
Área que ocupa:		N/A			
Consumo de energía (A):		N/A			
Tipo de equipo:		N/A			
Área que ocupa:		N/A			
Consumo de energía (A):		N/A			
Tipo de equipo:		N/A			
Área que ocupa:		N/A			
Consumo de energía (A):		N/A			
Comentarios equipos de otros operadores					
<p>No habia energia en la estacion por tal motivo no fue posible medir el consumo de este equipo.</p>					

7. Sistema Eléctrico - Distribución AC

Detalles Acometida Eléctrica					
Origen	<input checked="" type="checkbox"/>	Comercial	<input type="checkbox"/>	Planta	
Cualidad	<input type="checkbox"/>	Bueno	<input type="checkbox"/>	Regular	<input type="checkbox"/> Cortes Frecuentes
Tipo de fase	<input type="checkbox"/>	Monofásico	<input type="checkbox"/>	Trifásico	
Voltaje	<input checked="" type="checkbox"/>	110V	<input type="checkbox"/>	220V	<input type="checkbox"/> 380V <input type="checkbox"/> Otro:
Frecuencia	<input checked="" type="checkbox"/>	60Hz	<input type="checkbox"/>	50Hz	
Pot. Nominal Transformador N°1	N/D kVA		kW		
	Voltaje de entrada (V): N/D		Voltaje de salida (V): N/D		
	Fecha de instalación: N/D				
	Estado: N/D				
Pot. Nominal Transformador N°2	<input type="checkbox"/>	Existe		<input checked="" type="checkbox"/>	No Existe
	Voltaje de entrada (V):		Voltaje de salida (V):		
	Fecha de instalación:				
	Estado:				
Totalizador					
Corriente total hacia circuitos (A)	Fase R: N/D		Fase S: N/D	Fase T: N/D	Total: N/D
Voltajes de línea	R-S: N/D		R-T : N/D	S-T : N/D	
Voltaje Neutro - Tierra	N-T (V): N/D				
Doble cto. Subestción Eléctrica	<input type="checkbox"/>	Existente	<input checked="" type="checkbox"/>	No Existente	
	<input type="checkbox"/>	Si	<input checked="" type="checkbox"/>	No	
Existe otra posibilidad para tener doble circuito de subestaciones eléctricas (redundancia)	Especificar Origen de la otra posibilidad:				
Comentarios Distribución AC					
<p>En el día de la visita no había energía eléctrica, no se pudieron hacer mediciones. Se pidió un certificado en la alcaldía.</p>					

8. Reposición de Equipos y consideraciones para modernización (Estas recomendaciones de visita están sujetas a la valoración de criterios adicionales)

8.1 Relacionar los equipos que deberían reemplazarse para optimizar el funcionamiento del sistema analógico	
<i>Nombre del equipo</i>	<i>Soporte</i>
Transmisores del Canal Uno, Señal Institucional y Señal colombia	<i>Por antigüedad ya que su tiempo de servicio ya cumple 10 años.</i>

8.2 Relacionar los ajustes que deberían contemplarse para digitalizar la red	
Ajuste	Soporte
Transmisores del Canal Uno, Señal Institucional y Señal colombia.	Funcionan analógicamente y no soportan actualización a sistema digital.