

Sitio:

Puerto Escondido

REPORTE DE ESTUDIO DE SITIO T.V.
1. Identificación

Cliente / Proyecto	RTVC	2-313
Sitio:	Puerto Escondido, Córdoba	
Fecha de Visita:	12/01/2009	
Visita realizada por:	Jeremías Rodríguez	

2. Descripción del sitio

Dirección del sitio:			
Tipo de sitio	<input checked="" type="checkbox"/> Rural	<input type="checkbox"/>	<input type="checkbox"/> Urbano
Possible contacto en el sitio	Nombre:	Tel.:	
Coordenadas geográficas del sitio (En la cara A de la torre)	Datum: WGS84	Latitud (g° m' s"): 9° 01' 58,4" N	
	Longitud (g° m' s"): 76° 15' 12,6" W	Altura (msnm): 200	
Acceso al sitio	<input type="checkbox"/> Tracto camión	<input type="checkbox"/> Camión	<input type="checkbox"/> Campero
	<input checked="" type="checkbox"/> Otros: caballo o mula		
Descripción de acceso al sitio	La policía está encargada de la estación, ellos dan el permiso para entrar e indican el camino. La estación se encuentra por la vía al cementerio del pueblo, pasando el cementerio se toma un camino hacia el cerro. Este camino tiene una longitud de 3Km.		
Estado y recomendaciones Vías de Acceso	Se necesita permiso de la policía para ingresar a la estación, el estado de la vía es regular. Para llegar al cerro no hay carretera.		
Descargue de los equipos			
Ubicación zona descargue	<input type="checkbox"/> Existente	<input checked="" type="checkbox"/> No Existente	
Distancia: Estación - Z. Descargue			
Permisos para ingresar al sitio	<input checked="" type="checkbox"/> Necesario	<input type="checkbox"/> No Necesario	
¿De quién?	Policía		
Horario permitido de trabajo	6:00 - 18:00		
Obstáculos próximos	<input checked="" type="checkbox"/> Vegetación	<input type="checkbox"/> Edificación	<input type="checkbox"/> Otros:
Altura y detalles obstáculos próximos	No hay obstáculos cercanos, la estación se encuentra en la cima de un cerro. Esta rodeada por árboles cuya altura no supera los 10m.		

Condiciones de seguridad

Vigilancia	<input checked="" type="checkbox"/>	Si	<input type="checkbox"/>	No
Estado puerta de acceso	<input type="checkbox"/>	Bueno	<input checked="" type="checkbox"/>	Malo
Descripción puerta de acceso	Su estado es regular, esta hecha en madera.			
Ventanas	<input type="checkbox"/>	Si	<input checked="" type="checkbox"/>	No
Cerramiento de la estación	<input type="checkbox"/>	Si	<input checked="" type="checkbox"/>	No
Dimensiones	<input type="checkbox"/> Bueno <input type="checkbox"/> Malo			
Tipo de cerramiento (malla, etc))				

Facilidades de comunicación para coordinación y/o reporte de fallas

Estado	<input checked="" type="checkbox"/>	Existente	<input type="checkbox"/>	No Existente
Tipo de Sist. Comunicación	<input type="checkbox"/>	Celular	<input type="checkbox"/>	Radio
	<input type="checkbox"/>	Línea telefónica (fija / inalámbrica)		
	<input checked="" type="checkbox"/>	Otro (¿Cuál?): Comunicación con la policía		

Comentarios del sitio

El lugar esta habitado por la policía, en el momento de la visita en el cuarto de equipos se encontró amoblado (cama, televisor, mesa).

El estado de la casa es regular, los pisos están en buen estado pero las paredes y techo presentan humedad por dentro y por fuera parece que hay filtración de agua en el techo. La instalación eléctrica de la casa se encuentra en condiciones regulares.

2.1. Diagrama de acceso al sitio (RUTA GPS)

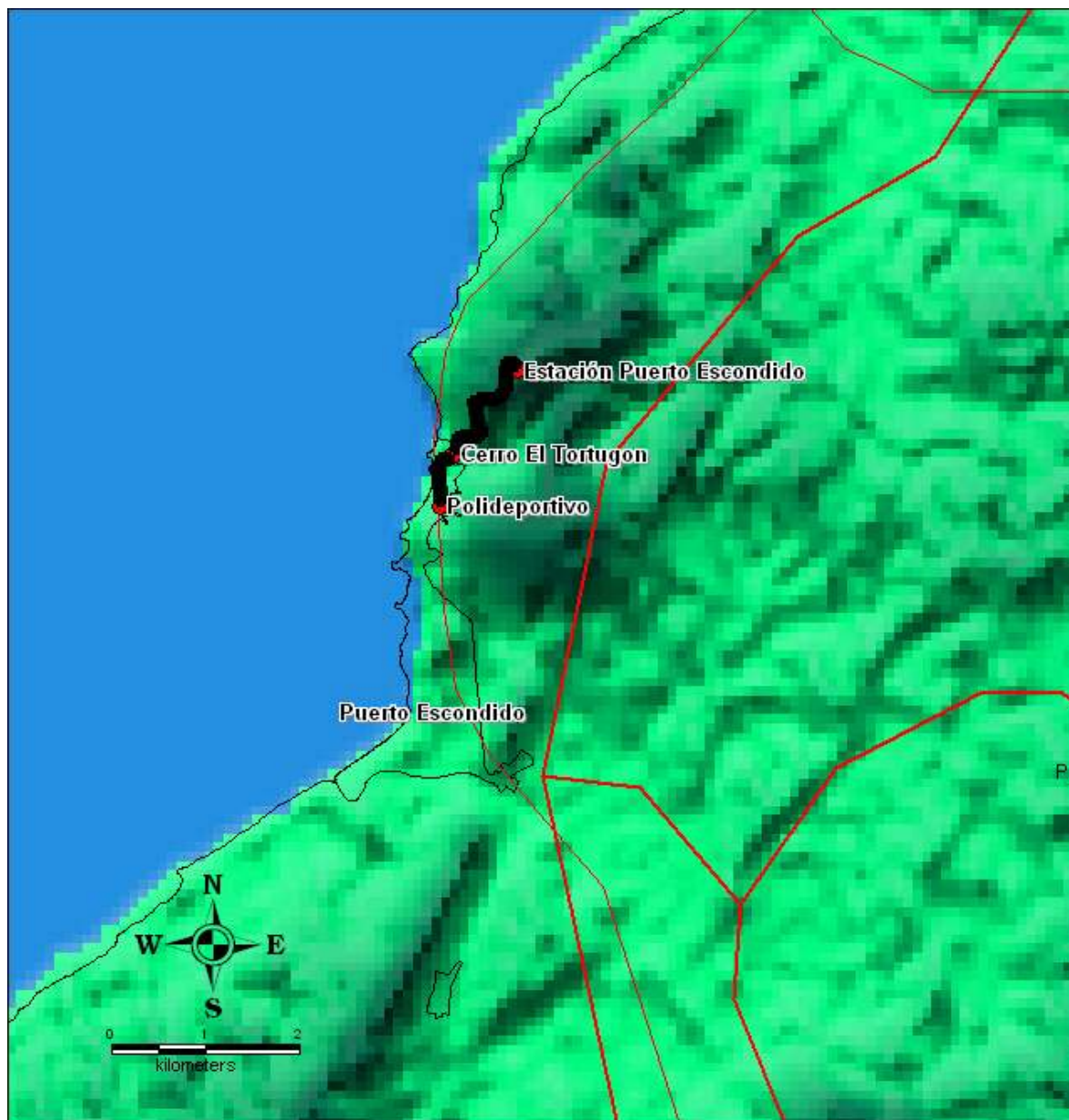

2.2. Diagrama localización General (Torres, caseta de equipos, caseta de energía, caseta vigilantes, ubicación generador, acometida eléctrica AC / DC, escalerillas, barrajes de tierra, cerramiento (si es posibles), torres en las vecindades, mayores obstáculos, ubicación estación

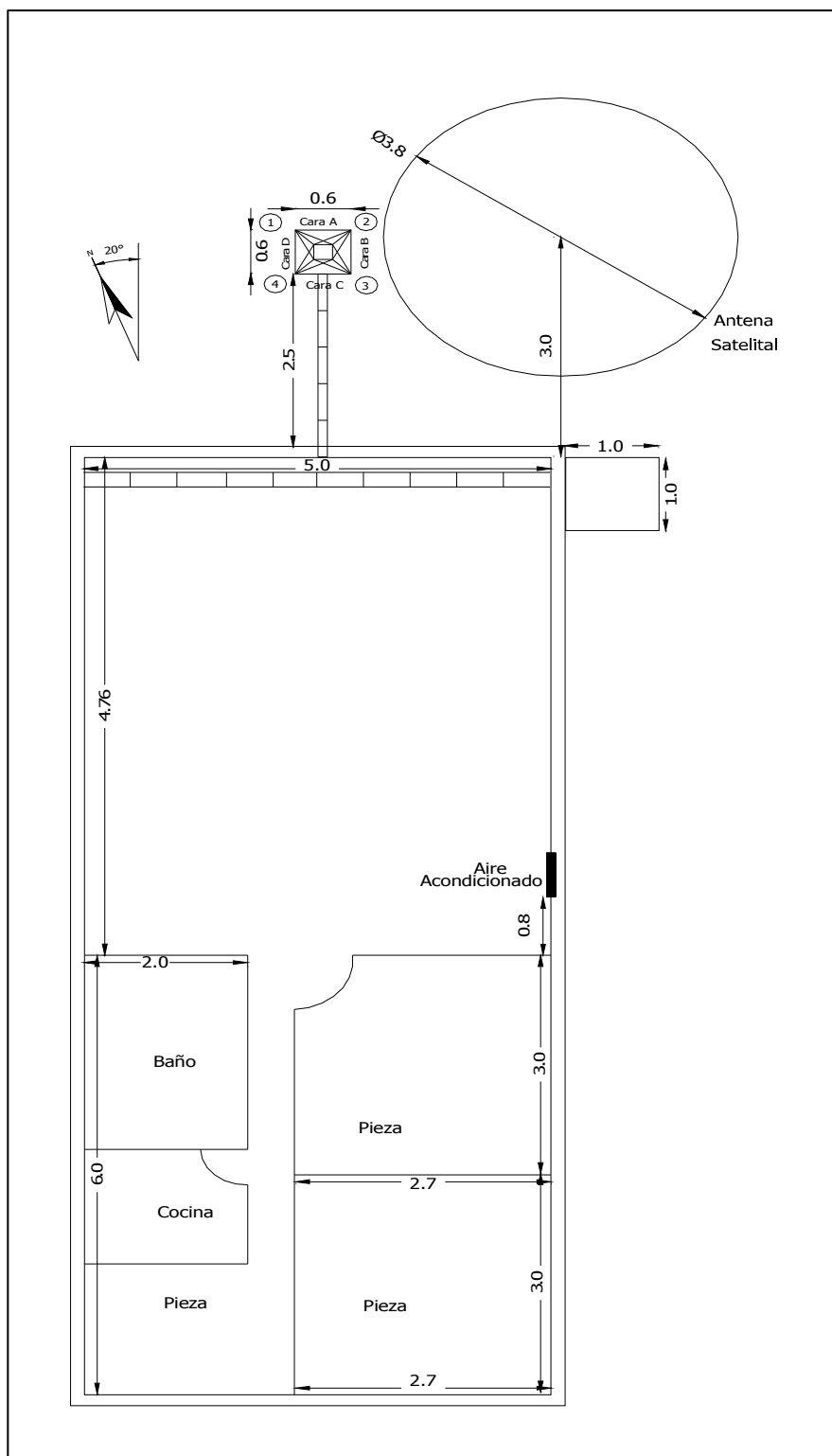

3. Detalles de la(s) torre(s)

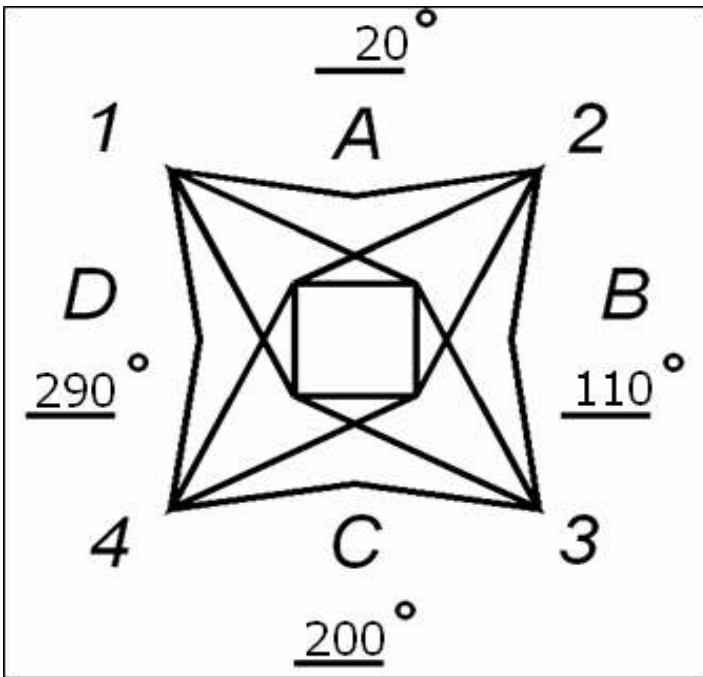
Torre N°1			
Tipo de torre	<input checked="" type="checkbox"/>	Existente	<input type="checkbox"/> No Existente
Torre	<input type="checkbox"/>	Autosoportada	<input checked="" type="checkbox"/> Templeteada (Riendada)
	<input type="checkbox"/>	Monopolo	Mástil
	<input type="checkbox"/>	De Concreto	Otro
Base	<input checked="" type="checkbox"/>	Cuadrada	<input type="checkbox"/> Triangular <input type="checkbox"/> Tubular
Localización	<input checked="" type="checkbox"/>	Piso	Terraza
Característica de la torre			
Pintura	<input type="checkbox"/>	Buena	<input checked="" type="checkbox"/> Mala
Corrosión	<input type="checkbox"/>	Existente	<input checked="" type="checkbox"/> No Existente
Condición de las bases	<input checked="" type="checkbox"/>	Buena	Mala
Luces de obstrucción	<input checked="" type="checkbox"/>	Existente	No Existente
Estado	<input type="checkbox"/>	En servicio	<input checked="" type="checkbox"/> No operativas
Sistema pararrayos (SP)	<input checked="" type="checkbox"/>	Existente	No Existente
El SP es aislado de otras tierras	<input type="checkbox"/>	Si	<input checked="" type="checkbox"/> No
Equipamientos de seguridad	<input checked="" type="checkbox"/>	Escalera	Guarda Cuerpos
	<input type="checkbox"/>	Línea de vida	No Existente
Sistema de puesta a tierra	<input checked="" type="checkbox"/>	Existente	No Existente
Cualidad	<input checked="" type="checkbox"/>	Bueno	<input type="checkbox"/> Regular <input type="checkbox"/> Malo
Medida de tierra (resistencia)		1,72	Ohmios
Altura de la torre		Altura total (m): 30	
Facilidades de extensión vertical	<input checked="" type="checkbox"/>	Si	<input type="checkbox"/> No
Dirección de las caras de la torre (Especificar los ángulos que corresponden a la dirección perpendicular a cada cara. En la línea sobre cada cara, especificar el azimut respecto al norte)			

Espacio disponible para nuevos sistemas

Torre N° 1 <i>Vértice (1, 2, 3, 4) o Cara (A,B,C,D)</i> <i>Altura Central</i> <i>Espacio total</i>	1	Torre N° <i>Vértice (1, 2, 3, 4) o Cara (A,B,C,D)</i> <i>Altura Central</i> <i>Espacio total</i>	
	Vért. 2, Vért. 1, Cara A		
	26m		
	8m		
Torre N° 1 <i>Vértice (1, 2, 3, 4) o Cara (A,B,C,D)</i> <i>Altura Central</i> <i>Espacio total</i>	1	Torre N° <i>Vértice (1, 2, 3, 4) o Cara (A,B,C,D)</i> <i>Altura Central</i> <i>Espacio total</i>	
	V. 2, V. 4, Caras B y C		
	23.5m		
	3m		
Torre N° <i>Vértice (1, 2, 3, 4) o Cara (A,B,C,D)</i> <i>Altura Central</i> <i>Espacio total</i>		Torre N° <i>Vértice (1, 2, 3, 4) o Cara (A,B,C,D)</i> <i>Altura Central</i> <i>Espacio total</i>	

Comentarios de las torres

La torre se encuentra en buenas condiciones, no presenta corrosión y la pintura no tiene daños significativos, además la condición de las bases es buena.

3.1 Detalles de las antenas existentes Torre N°1

[illegible]

3.2 Diagrama de Torre (Vistas de la Torre, Antenas existentes)

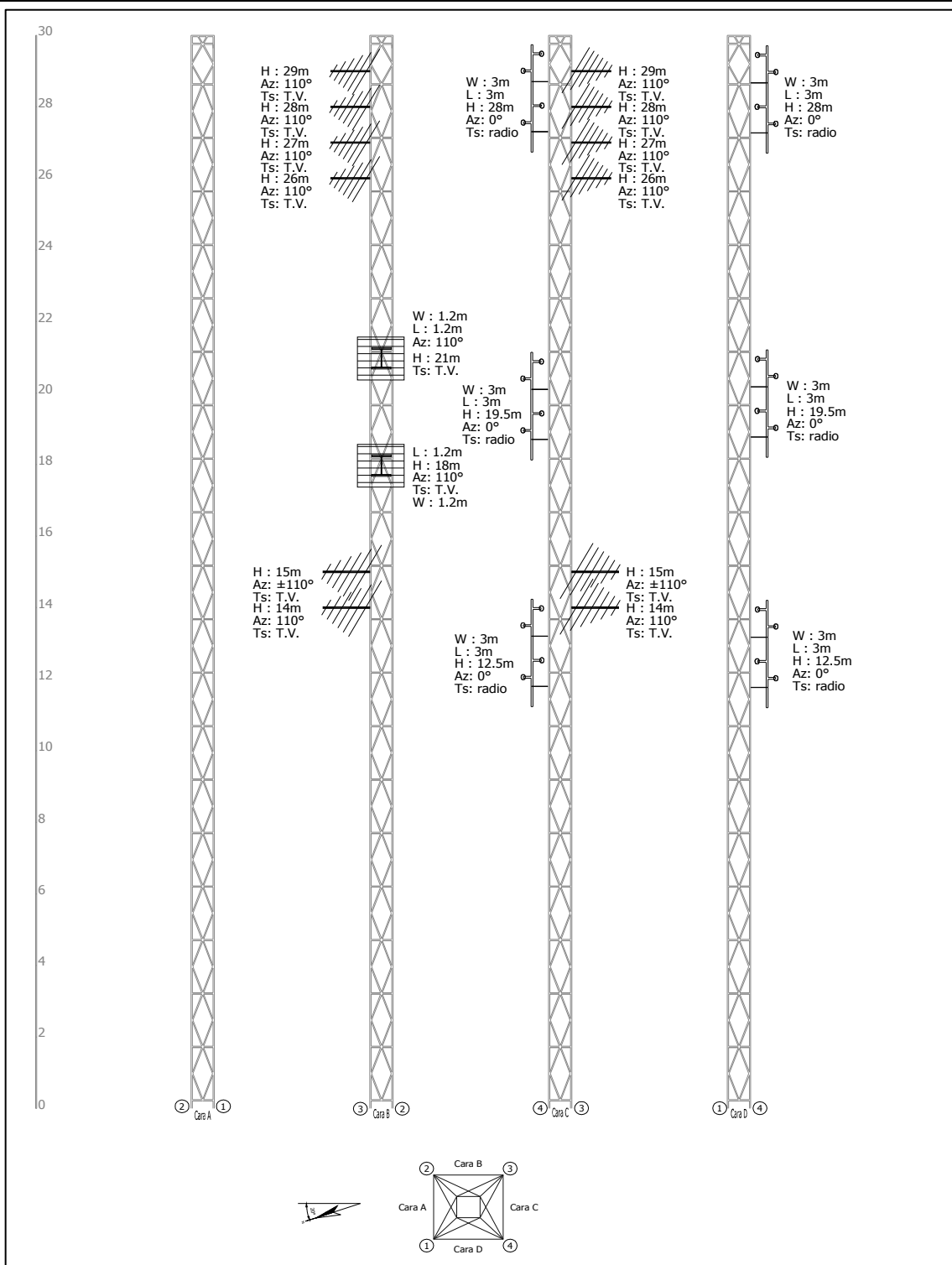

4. Edificación y cuarto de equipos
4.1 Edificación

Edificio	<input checked="" type="checkbox"/> Existente	<input type="checkbox"/> No Existente
	Número de pisos: 1	
Impermeabilización	<input checked="" type="checkbox"/> Existente	<input type="checkbox"/> No Existente
	<input checked="" type="checkbox"/> Se requiere mantenimiento	
Pisos Interiores Calidad	<input checked="" type="checkbox"/> Bueno	<input type="checkbox"/> Regular <input type="checkbox"/> Malo
	<input checked="" type="checkbox"/> Se requiere mantenimiento	
Pintura Exterior Calidad	<input type="checkbox"/> Bueno	<input type="checkbox"/> Regular <input checked="" type="checkbox"/> Malo
	<input checked="" type="checkbox"/> Se requiere mantenimiento	
Pintura Interior Calidad	<input type="checkbox"/> Bueno	<input checked="" type="checkbox"/> Regular <input type="checkbox"/> Malo
	<input checked="" type="checkbox"/> Se requiere mantenimiento	
Pararrayos Estado	<input type="checkbox"/> Existente	<input checked="" type="checkbox"/> No Existente
Ubicación		
Calidad	<input type="checkbox"/> Bueno	<input type="checkbox"/> Regular <input type="checkbox"/> Malo
Iluminación Externa		
Estado	<input checked="" type="checkbox"/> Existente	<input checked="" type="checkbox"/> Insuficiente <input type="checkbox"/> No Existente
Se requiere luz adicional	<input checked="" type="checkbox"/> Si	<input type="checkbox"/> No
Escalerilla externa		
Distancia Escalerilla Vertical - Borde torre (m)	NO EXISTE	
Distancia Torre - Salón de equipos (m)	2,5	
Ancho de la escalerilla (cm)	20	
Analizar la posibilidad de ampliación de las estaciones de la Red Primaria, describiendo el levantamiento de área física, donde se contemple el crecimiento de las mismas o la inclusión de nuevos equipos (ÉSTAS ÁREAS DEBEN QUEDAR REFLEJADAS EN EL DIAGRAMA DE LOCALIZACIÓN GRAL O SALÓN DE EQUIPOS)	En esta estación hay espacio suficiente para ampliación.	
Comentarios de la edificación		
Es necesario un mantenimiento general, el techo tiene filtraciones, hay que impermeabilizarlo. Los equipos están en riesgo de corto por las filtraciones de agua.		

4.2 Salón de Equipos

Estado del salón			
Tipo de salón	<input checked="" type="checkbox"/> Concreto	<input type="checkbox"/> Shelter	<input type="checkbox"/> Bastidor Outdoor
	Otro:		
Tipo de acceso	<input type="checkbox"/> Escotilla	<input checked="" type="checkbox"/> Puerta	<input type="checkbox"/> Escalera
	Otro:		
Dimensiones del acceso	1m x 2m		
Datos del entorno			
Falso Piso	<input type="checkbox"/> Existente	<input checked="" type="checkbox"/> No Existente	
Falso Techo	<input type="checkbox"/> Existente	<input checked="" type="checkbox"/> No Existente	
Dimensión de la sala	Altura (m): 2,5	Ancho (m): 4,76	Longitud (m): 5
Ancho escalera interna (cm)	Área disponible para instalación (m²): 18,5		
	20		
Iluminación Interna			
Estado	<input checked="" type="checkbox"/> Existente	<input type="checkbox"/> Insuficiente	<input type="checkbox"/> No Existente
Se requiere luz adicional	<input checked="" type="checkbox"/> Si	<input type="checkbox"/> No	
KIT de seguridad			
Extintor	<input type="checkbox"/> Existente	<input checked="" type="checkbox"/> No Existente	
Ubicación			
Botiquín Primeros Auxilios			
Estado	<input type="checkbox"/> Existente	<input type="checkbox"/> Insuficiente	<input checked="" type="checkbox"/> No Existente
Contenido con Vigencia	<input type="checkbox"/> Si	<input type="checkbox"/> No	
Sistema de puesta a tierra	<input checked="" type="checkbox"/> Existente	<input type="checkbox"/> No Existente	
Cualidad	<input checked="" type="checkbox"/> Bueno	<input type="checkbox"/> Regular	<input type="checkbox"/> Malo
Medida de tierra (resistencia)	1,1 Ohmios		
Condiciones de ventilación	<input checked="" type="checkbox"/> Climatización	<input type="checkbox"/> Ventilación	<input type="checkbox"/> Nada
Marca y modelo aire acondicionado	LG		
Área del cuarto a enfriar (m ²)	24		
Temperatura y humedad relativa	Hora (formato 24h)	Humedad Relativa (%)	Temperatura (°C)
	08:25	72	29
	10:25	67	30
	11:25	68	31
Comentarios del Cuarto de Equipos			
El aire acondicionado funciona pero esta en mal estado físico, le hace falta la tapa frontal. Es un cuarto amplio.			

4.3. Diagrama Salón de Equipos (Elementos existentes: equipos, planta de emergencia, tablero de distribución AC, recorrido cable alimentación AC y DC, barrajes de tierra, pasamuros, escalerillas, accesos, cerramientos, cada uno con sus respectivas dimensiones)

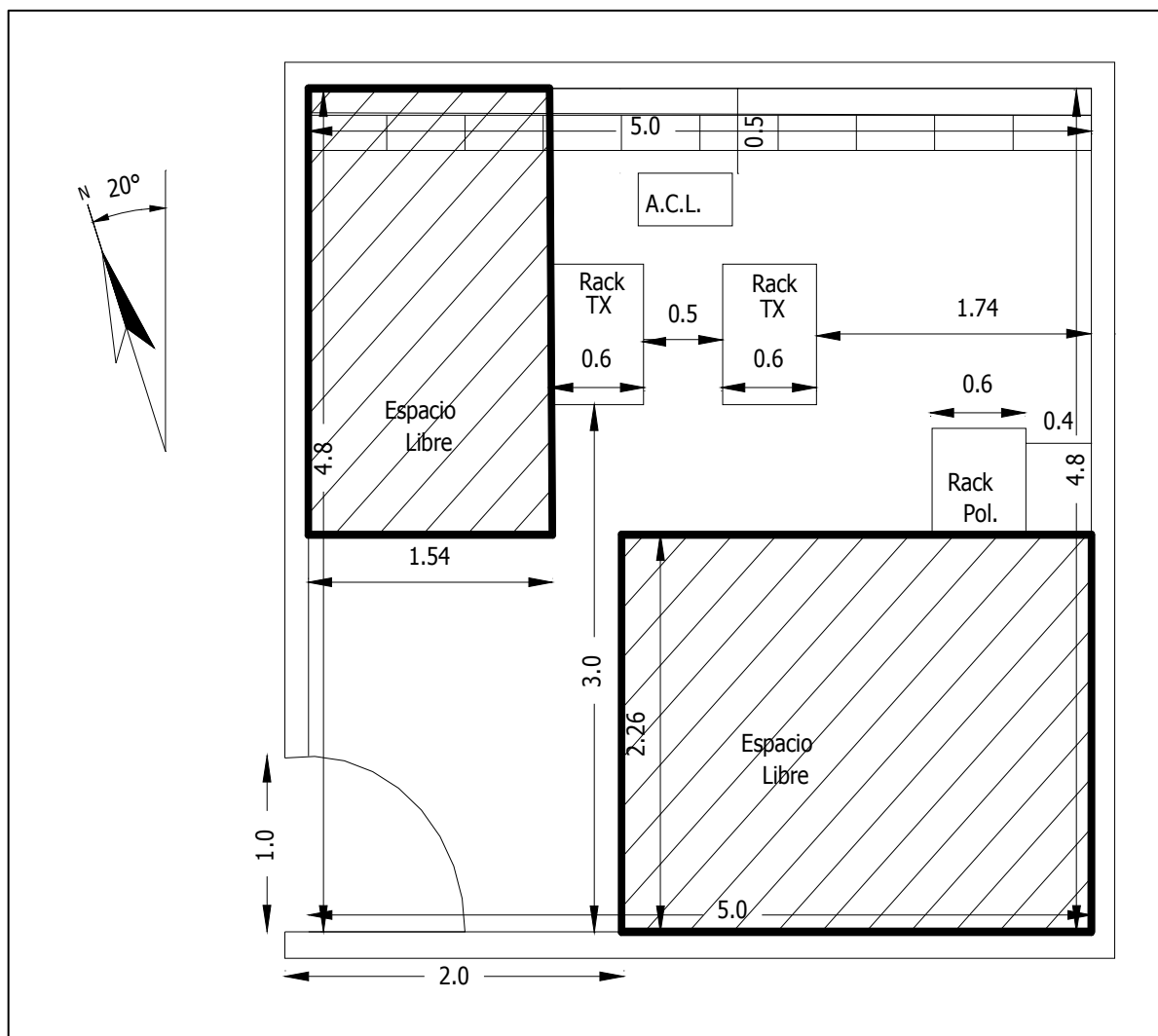

5. Equipos sistemas de televisión

Transmisores		
Transmisor principal CADENA UNO (PC1)		
Marca: Screen Service Serie: 9928-01316 Modelo: SCT 100F Frecuencia de Operación (MHz): 174MHz - 180MHz (CH 7) Potencia (W): 10		
Tecnología	<input checked="" type="checkbox"/> Estado Sólido	<input type="checkbox"/> Tubos
Tipo de amplificación	<input checked="" type="checkbox"/> Común	<input type="checkbox"/> Separada
Tipo de refrigeración	<input checked="" type="checkbox"/> Aire	<input type="checkbox"/> Agua
Excitado tipo Doble	<input type="checkbox"/> Si	<input checked="" type="checkbox"/> No
Fecha de instalación	N/D	
Soporta actualización a tecnología digital	<input type="checkbox"/> Si	<input checked="" type="checkbox"/> No
Panel de alarmas y medidas		
Medidas		
Potencia de Video (W)	Directa: 10,5	Reflejada: 0
Potencia de Audio (W)	Directa: N/D	Reflejada: N/D
Rejección sobre la carga (W)	N/D	
Posición de los comandos		
Selección del excitador	<input type="checkbox"/> Existente	<input checked="" type="checkbox"/> No Existente
Excitador en servicio	<input type="checkbox"/> A	<input type="checkbox"/> B
Parámetros Transmisores	Transmisor A	Transmisor B
Potencia de Video Directa (W)	N/D	N/A
Potencia de Video Reflejada (W)	N/D	N/A
Potencia de Audio Directa (W)	N/D	N/A
Potencia de Audio Reflejada (W)	N/D	N/A
Fuente 1		
Voltaje (V)	N/D	N/A
Corriente (A)	N/D	N/A
Fuente 2		
Voltaje (V)	N/D	N/A
Corriente (A)	N/D	N/A
Relación de Alarmas transmisores	Transmisor A	Transmisor B
	<input checked="" type="checkbox"/> Todas apagadas	<input type="checkbox"/> Todas apagadas
	<input type="checkbox"/> ¿Hay alguna activa?	<input type="checkbox"/> ¿Hay alguna activa?
	¿Cuales?	¿Cuales?
		N/A
		N/A
Regulador Externo de transmisores	Transmisor A	Transmisor B
(Revisar el estado de las protecciones de entrada)	<input checked="" type="checkbox"/> Existente	<input type="checkbox"/> Existente
(La tensión de salida debe medirse)	<input type="checkbox"/> No existente	<input checked="" type="checkbox"/> No existente
	<input checked="" type="checkbox"/> Funciona	<input type="checkbox"/> Funciona
	<input type="checkbox"/> No Funciona	<input type="checkbox"/> No Funciona
	Marca: IREM	Marca:
	Modelo:	Modelo:
	Tensión Salida (V): 110	Tensión Salida (V):
	Fecha Instal.: N/D	Fecha Instal.:

Parámetros Excitadores	Excitador A	Excitador B
Potencia de Video Directa (mW)	N/A	N/A
Potencia de Audio Directa (mW)	N/A	N/A
Nivel de audio de entrada (V)	N/A	N/A
Desviación de sonido (kHz)	N/A	N/A
Nivel de video de entrada (mV)	N/A	N/A
Nivel de Sync de entrada (mV)	N/A	N/A
Parámetros Excitadores (Thompson)	Excitador A	Excitador B
+28V	N/A	N/A
+28V Fuente A	N/A	N/A
+28V Fuente B	N/A	N/A
Modulador de FI	N/A	N/A
Modulador de Sonido	N/A	N/A
Corrector de FI	N/A	N/A
Oscilador Local	N/A	N/A
Preamplificador de Video	N/A	N/A
Relación de Alarmas Excitadores	Excitador A	Excitador B
	<input type="checkbox"/> Todas apagadas	<input type="checkbox"/> Todas apagadas
	<input type="checkbox"/> ¿Hay alguna activa?	<input type="checkbox"/> ¿Hay alguna activa?
	¿Cuales?	¿Cuales?
	N/A	N/A
	N/A	N/A
	N/A	N/A
	N/A	N/A
	N/A	N/A
Conmutador Tx Principal / Tx Reserva	<input type="checkbox"/> Existente <input type="checkbox"/> Manual	<input checked="" type="checkbox"/> No Existente <input type="checkbox"/> Automático
Offset de precisión	<input type="checkbox"/> Funciona Marca: Screen Service Serie: 9928-01298	<input checked="" type="checkbox"/> No Funciona Modelo: SCS552 Fecha Instal: N/D
Distribuidor de Video	<input type="checkbox"/> Existente Estado:	<input checked="" type="checkbox"/> No existente Marca:
Trueline	<input type="checkbox"/> Existente	<input checked="" type="checkbox"/> No Existente
Carga Fantasma	<input type="checkbox"/> Existente	<input checked="" type="checkbox"/> No Existente
Medidas de Potencia		
Pot. de video con la señal de negro		
Con excitador A (W)	RMS: 6,3	PICO: 10,5
Con excitador B (W)	RMS: N/A	PICO: N/A
Pot. de audio con tono de 1000 ciclos		
Con excitador A (W)	N/A	
Con excitador B (W)	N/A	
Estado General	<input checked="" type="checkbox"/> Bueno <input type="checkbox"/> Malo ¿Porqué? El transmisor está trabajando un poco por encima de su potencia nominal. Se recomienda ajustar la potencia para que quede trabajando a su potencia nominal.	<input type="checkbox"/> Regular <input type="checkbox"/> Otro:

Transmisor principal SEÑAL COLOMBIA (PSC)		Marca: Screen Service Serie: 9917-00911 Modelo: SCT 100F	
		Frecuencia de Operación (MHz): 76MHz - 82MHz; (CH 5) Potencia (W): 10	
Tecnología	<input checked="" type="checkbox"/> Estado Sólido	<input type="checkbox"/> Tubos	
Tipo de amplificación	<input checked="" type="checkbox"/> Común	<input type="checkbox"/> Separada	
Tipo de refrigeración	<input checked="" type="checkbox"/> Aire	<input type="checkbox"/> Agua	
Excitado tipo Doble	<input type="checkbox"/> Si	<input checked="" type="checkbox"/> No	
Fecha de instalación	N/D		
Soporta actualización a tecnología digital	<input type="checkbox"/> Si	<input checked="" type="checkbox"/> No	
Panel de alarmas y medidas			
Medidas			
Potencia de Video (W)	Directa: 10	Reflejada: 0	
Potencia de Audio (W)	Directa: N/A	Reflejada: N/A	
Rejección sobre la carga (W)	N/D		
Posición de los comandos			
Selección del excitador	<input type="checkbox"/> Existente	<input checked="" type="checkbox"/> No Existente	
Excitador en servicio	<input type="checkbox"/> A	<input type="checkbox"/> B	
Parámetros Transmisores		Transmisor A	Transmisor B
Potencia de Video Directa (W)		N/D	N/A
Potencia de Video Reflejada (W)		N/D	N/A
Potencia de Audio Directa (W)		N/D	N/A
Potencia de Audio Reflejada (W)		N/D	N/A
Fuente 1			
Voltaje (V)		N/D	N/A
Corriente (A)		N/D	N/A
Fuente 2			
Voltaje (V)		N/D	N/A
Corriente (A)		N/D	N/A
Relación de Alarmas transmisores		Transmisor A	Transmisor B
		<input checked="" type="checkbox"/> Todas apagadas	<input type="checkbox"/> Todas apagadas
		<input type="checkbox"/> ¿Hay alguna activa?	<input type="checkbox"/> ¿Hay alguna activa?
		¿Cuales?	¿Cuales?
Regulador Externo de transmisores (Revisar el estado de las protecciones de entrada) (La tensión de salida debe medirse)		Transmisor A	Transmisor B
		<input checked="" type="checkbox"/> Existente	<input type="checkbox"/> Existente
		<input type="checkbox"/> No existente	<input checked="" type="checkbox"/> No existente
		<input checked="" type="checkbox"/> Funciona	<input type="checkbox"/> Funciona
		<input type="checkbox"/> No Funciona	<input type="checkbox"/> No Funciona
		Marca: IREM	Marca:
		Modelo:	Modelo:
		Tensión Salida (V): 110	Tensión Salida (V):
		Fecha Instal.: N/D	Fecha Instal.:

Parámetros Excitadores	Excitador A	Excitador B
Potencia de Video Directa (mW)	N/A	N/A
Potencia de Audio Directa (mW)	N/A	N/A
Nivel de audio de entrada (V)	N/A	N/A
Desviación de sonido (kHz)	N/A	N/A
Nivel de video de entrada (mV)	N/A	N/A
Nivel de Sync de entrada (mV)	N/A	N/A
Parámetros Excitadores (Thompson)	Excitador A	Excitador B
+28V	N/A	N/A
+28V Fuente A	N/A	N/A
+28V Fuente B	N/A	N/A
Modulador de FI	N/A	N/A
Modulador de Sonido	N/A	N/A
Corrector de FI	N/A	N/A
Oscilador Local	N/A	N/A
Preamplificador de Video	N/A	N/A
Relación de Alarmas Excitadores	Excitador A	Excitador B
	<input type="checkbox"/> Todas apagadas	<input type="checkbox"/> Todas apagadas
	<input type="checkbox"/> ¿Hay alguna activa?	<input type="checkbox"/> ¿Hay alguna activa?
	¿Cuales?	¿Cuales?
	N/A	N/A
	N/A	N/A
	N/A	N/A
	N/A	N/A
	N/A	N/A
Conmutador Tx Principal / Tx Reserva	<input type="checkbox"/> Existente <input type="checkbox"/> Manual	<input checked="" type="checkbox"/> No existente <input type="checkbox"/> Automático
Offset de precisión	<input type="checkbox"/> Funciona Marca: Screen Service Serie: 9913-00773	<input checked="" type="checkbox"/> No Funciona Modelo: SCS552 Fecha Instal: N/D
Distribuidor de Video	<input type="checkbox"/> Existente Estado:	<input checked="" type="checkbox"/> No existente Marca:
Trueline	<input type="checkbox"/> Existente	<input checked="" type="checkbox"/> No Existente
Carga Fantasma	<input type="checkbox"/> Existente	<input checked="" type="checkbox"/> No Existente
Medidas de Potencia		
Pot. de video con la señal de negro		
Con excitador A (W)	RMS: 6	PICO: 10
Con excitador B (W)	RMS: N/A	PICO: N/A
Pot. de audio con tono de 1000 ciclos		
Con excitador A (W)	N/A	
Con excitador B (W)	N/A	
Estado General	<input checked="" type="checkbox"/> Bueno <input type="checkbox"/> Malo ¿Porqué?	<input type="checkbox"/> Regular <input type="checkbox"/> Otro:
	El transmisor está trabajando en su potencia nominal.	

Transmisor principal SEÑAL INSTITUCIONAL (PSI)		Marca: Screen Service Serie: 9937-01801 Modelo: SCT 100F	
		Frecuencia de Operación (MHz): 66MHz - 72MHz; (CH 4) Potencia (W): 10	
Tecnología	<input checked="" type="checkbox"/> Estado Sólido	<input type="checkbox"/> Tubos	
Tipo de amplificación	<input checked="" type="checkbox"/> Común	<input type="checkbox"/> Separada	
Tipo de refrigeración	<input checked="" type="checkbox"/> Aire	<input type="checkbox"/> Agua	
Excitado tipo Doble	<input type="checkbox"/> Si	<input checked="" type="checkbox"/> No	
Fecha de instalación	N/D		
Soporta actualización a tecnología digital	<input type="checkbox"/> Si	<input checked="" type="checkbox"/> No	
Panel de alarmas y medidas			
Medidas			
Potencia de Video (W)	Directa: 9	Reflejada: 0	
Potencia de Audio (W)	Directa: N/D	Reflejada: N/D	
Rejección sobre la carga (W)	N/D		
Posición de los comandos			
Selección del excitador	<input type="checkbox"/> Existente	<input checked="" type="checkbox"/> No existente	
Excitador en servicio	<input type="checkbox"/> A	<input type="checkbox"/> B	
Parámetros Transmisores		Transmisor A	Transmisor B
Potencia de Video Directa (W)		N/D	N/A
Potencia de Video Reflejada (W)		N/D	N/A
Potencia de Audio Directa (W)		N/D	N/A
Potencia de Audio Reflejada (W)		N/D	N/A
Fuente 1			
Voltaje (V)		N/D	N/A
Corriente (A)		N/D	N/A
Fuente 2			
Voltaje (V)		N/D	N/A
Corriente (A)		N/D	N/A
Relación de Alarmas transmisores		Transmisor A	Transmisor B
		<input checked="" type="checkbox"/> Todas apagadas	<input type="checkbox"/> Todas apagadas
		<input type="checkbox"/> ¿Hay alguna activa?	<input type="checkbox"/> ¿Hay alguna activa?
		¿Cuales?	¿Cuales?
			N/A
			N/A
			N/A
			N/A
			N/A
Regulador Externo de transmisores (Revisar el estado de las protecciones de entrada) (La tensión de salida debe medirse)		Transmisor A	Transmisor B
		<input checked="" type="checkbox"/> Existente	<input type="checkbox"/> Existente
		<input type="checkbox"/> No existente	<input checked="" type="checkbox"/> No existente
		<input checked="" type="checkbox"/> Funciona	<input type="checkbox"/> Funciona
		<input type="checkbox"/> No Funciona	<input type="checkbox"/> No Funciona
		Marca: IREM	Marca:
		Modelo:	Modelo:
		Tensión Salida (V): 110	Tensión Salida (V):
		Fecha Instal.: N/D	Fecha Instal.:

Parámetros Excitadores	Excitador A	Excitador B
Potencia de Video Directa (mW)	N/A	N/A
Potencia de Audio Directa (mW)	N/A	N/A
Nivel de audio de entrada (V)	N/A	N/A
Desviación de sonido (kHz)	N/A	N/A
Nivel de video de entrada (mV)	N/A	N/A
Nivel de Sync de entrada (mV)	N/A	N/A
Parámetros Excitadores (Thompson)	Excitador A	Excitador B
+28V	N/A	N/A
+28V Fuente A	N/A	N/A
+28V Fuente B	N/A	N/A
Modulador de FI	N/A	N/A
Modulador de Sonido	N/A	N/A
Corrector de FI	N/A	N/A
Oscilador Local	N/A	N/A
Preamplificador de Video	N/A	N/A
Relación de Alarmas Excitadores	Excitador A	Excitador B
	<input type="checkbox"/> Todas apagadas	<input type="checkbox"/> Todas apagadas
	<input type="checkbox"/> ¿Hay alguna activa?	<input type="checkbox"/> ¿Hay alguna activa?
	¿Cuales?	¿Cuales?
	N/A	N/A
	N/A	N/A
	N/A	N/A
	N/A	N/A
	N/A	N/A
Conmutador Tx Principal / Tx Reserva	<input type="checkbox"/> Existente <input type="checkbox"/> Manual	<input checked="" type="checkbox"/> No Existente <input type="checkbox"/> Automático
Offset de precisión	<input type="checkbox"/> Funciona Marca: Screen Service Serie: 9928-01290	<input checked="" type="checkbox"/> No Funciona Modelo: SCS552 Fecha Instal: N/D
Distribuidor de Video	<input type="checkbox"/> Existente Estado:	<input checked="" type="checkbox"/> No existente Marca:
Trueline	<input type="checkbox"/> Existente	<input checked="" type="checkbox"/> No Existente
Carga Fantasma	<input type="checkbox"/> Existente	<input checked="" type="checkbox"/> No Existente
Medidas de Potencia		
Pot. de video con la señal de negro		
Con excitador A (W)	RMS: 5,5	PICO: 9
Con excitador B (W)	RMS: N/A	PICO: N/A
Pot. de audio con tono de 1000 ciclos		
Con excitador A (W)	N/A	
Con excitador B (W)	N/A	
Estado General	<input checked="" type="checkbox"/> Bueno <input type="checkbox"/> Malo ¿Porqué? El transmisor está trabajando al 90% de su potencia nominal. Se recomienda realizar mantenimiento preventivo y ajustarlo a su potencia nominal.	<input type="checkbox"/> Regular <input type="checkbox"/> Otro:

Comentarios Transmisor Principal / Reserva CADENA UNO

No es triplexada, esta en las bandas de VHF y se sintoniza en el canal 7.

Comentarios Transmisor Principal / Reserva SEÑAL COLOMBIA

No es triplexada, esta en las bandas de VHF y se sintoniza en el canal 5.

Comentarios Transmisor Principal / Reserva SEÑAL INSTITUCIONAL

No es triplexada, esta en las bandas de VHF y se sintoniza en el canal 4.

6. Equipos sistema satelital

Receptor Satelital N°1	
Marca:	COSHIP
Modelo:	CDUB5110 S/N 40000121399382
Banda de Operación	<input checked="" type="checkbox"/> C <input type="checkbox"/> Ku
Cadena	<input type="checkbox"/> Canal UNO <input type="checkbox"/> Canal A <input checked="" type="checkbox"/> Señal Colombia
	<input type="checkbox"/> Señal Institucional
Fecha de Instalación:	N/D
Nivel de recepción del IRD:	70%
Smart Card	<input type="checkbox"/> Existente <input checked="" type="checkbox"/> No existente
Número Serial Smart Card	N/A
Relación de Alarmas	
	<input checked="" type="checkbox"/> Todas apagadas <input type="checkbox"/> ¿Hay alguna activa?
	¿Cuales?
Receptor Satelital N°2	
Marca:	COSHIP
Modelo:	CDUB5110 S/N 40000121300192
Banda de Operación	<input checked="" type="checkbox"/> C <input type="checkbox"/> Ku
Cadena	<input type="checkbox"/> Canal UNO <input type="checkbox"/> Canal A <input type="checkbox"/> Señal Colombia
	<input checked="" type="checkbox"/> Señal Institucional
Fecha de Instalación:	N/D
Nivel de recepción del IRD:	70%
Smart Card	<input type="checkbox"/> Existente <input checked="" type="checkbox"/> No existente
Número Serial Smart Card	N/A
Relación de Alarmas	
	<input checked="" type="checkbox"/> Todas apagadas <input type="checkbox"/> ¿Hay alguna activa?
	¿Cuales?
Receptor Satelital N°3	
Marca:	COSHIP
Modelo:	CDUB5110 S/N 40000121300382
Banda de Operación	<input checked="" type="checkbox"/> C <input type="checkbox"/> Ku
Cadena	<input checked="" type="checkbox"/> Canal UNO <input type="checkbox"/> Canal A <input type="checkbox"/> Señal Colombia
	<input type="checkbox"/> Señal Institucional
Fecha de Instalación:	N/D
Nivel de recepción del IRD:	70%
Smart Card	<input type="checkbox"/> Existente <input checked="" type="checkbox"/> No existente
Número Serial Smart Card	N/A
Relación de Alarmas	
	<input checked="" type="checkbox"/> Todas apagadas <input type="checkbox"/> ¿Hay alguna activa?
	¿Cuales?

Antena Satelital N°1			
Diámetro Antena (m)	3,7		
Estado Pétalos	<input checked="" type="checkbox"/> Bueno	<input type="checkbox"/> Regular	<input type="checkbox"/> Malo
	<input checked="" type="checkbox"/> Sólido	<input type="checkbox"/> Malla	
Estado Mástil	<input checked="" type="checkbox"/> Bueno	<input type="checkbox"/> Regular	<input type="checkbox"/> Malo
Estado Tornillería	<input checked="" type="checkbox"/> Bueno	<input type="checkbox"/> Regular	<input type="checkbox"/> Malo
Estado Pintura	<input checked="" type="checkbox"/> Bueno	<input type="checkbox"/> Regular	<input type="checkbox"/> Malo
Estado Corrosión	<input checked="" type="checkbox"/> Bueno	<input type="checkbox"/> Regular	<input type="checkbox"/> Malo
Conexiones			
Descripción Estado Puntos de conexión	BUENO		
Descripción Estado Conectores	BUENO		
Descripción Estado Cables Coaxiales	BUENO		
Sistema de puesta a tierra			
	<input checked="" type="checkbox"/> Existente	<input type="checkbox"/> No Existente	
Cualidad	<input checked="" type="checkbox"/> Bueno	<input type="checkbox"/> Regular	<input type="checkbox"/> Malo
Medida de tierra (resistencia)	1,72 Ohmios		
Comentarios del sistema satelital			
El estado general de la antena satelital es bueno, falta aseo a los pétalos, presenta corrosión en la base.			
Equipos instalados de otros operadores			
Tipo de equipo:	Radio Motorola - Policía Nacional. Frecuencia: 80MHz		
Área que ocupa:	1m x 1m		
Consumo de energía (A):	Mirar Comentario		
Tipo de equipo:			
Área que ocupa:			
Consumo de energía (A):			
Tipo de equipo:			
Área que ocupa:			
Consumo de energía (A):			
Tipo de equipo:			
Área que ocupa:			
Consumo de energía (A):			
Comentarios equipos de otros operadores			
Debido a que los equipos de operadores distintos de RTVC están conectados a un circuito compartido con los equipos de RTVC, NO fue posible medir su consumo individual.			

7. Sistema Eléctrico - Distribución AC

Detalles Acometida Eléctrica					
Origen	<input checked="" type="checkbox"/>	Comercial	<input type="checkbox"/>	Planta	
Cualidad	<input checked="" type="checkbox"/>	Bueno	<input type="checkbox"/>	Regular	<input type="checkbox"/> Cortes Frecuentes
Tipo de fase	<input type="checkbox"/>	Monofásico	<input type="checkbox"/>	Trifásico	<input checked="" type="checkbox"/> 2 Fases
Voltaje	<input checked="" type="checkbox"/>	110V	<input type="checkbox"/>	220V	<input type="checkbox"/> 380V <input type="checkbox"/> Otro:
Frecuencia	<input checked="" type="checkbox"/>	60Hz	<input type="checkbox"/>	50Hz	
Pot. Nominal Transformador N°1	N/D kVA kW Voltaje de entrada (V): Voltaje de salida (V): Fecha de instalación: Estado:				
Pot. Nominal Transformador N°2	N/A kVA kW Voltaje de entrada (V): Voltaje de salida (V): Fecha de instalación: Estado:				
Totalizador					
Corriente total hacia circuitos (A)	Fase R: 5.31		Fase S: 9.64		Fase T: N/A Total: 14.95
Voltajes de línea	R-S: 119		R-T: N/A		S-T: N/A
Voltaje Neutro - Tierra	N-T (V): 0.2				
Doble cto. Subestación Eléctrica	<input type="checkbox"/>	Existente	<input checked="" type="checkbox"/>	No Existente	
	<input type="checkbox"/>	Si	<input checked="" type="checkbox"/>	No	
Existe otra posibilidad para tener doble circuito de subestaciones eléctricas (redundancia)	Especificar Origen de la otra posibilidad:				
Comentarios Distribución AC					
No hay transformador, la alimentación eléctrica es una derivación (línea de baja tensión 110V ac) que viene del municipio (puerto escondido). La instalación eléctrica de la casa es defectuosa; la caja donde están ubicadas las protecciones (breakers) esta destapada. El contador de energía esta al aire libre.					

8. Reposición de Equipos y consideraciones para modernización (Estas recomendaciones de visita están sujetas a la valoración de criterios adicionales)

8.1 Relacionar los ajustes que deberían contemplarse para digitalizar la red	
<i>Ajuste</i>	<i>Soporte</i>
Adquisición de equipos para los tres canales en Televisión Digital Terrestre.	<i>Los equipos instalados no soportan actualización a sistema digital.</i>