

Sitio: Estación Nuevo Colón, Boyacá

REPORTE DE ESTUDIO DE SITIO T.V.

1. Identificación

Cliente / Proyecto	RTVC	2-313
Sitio:	Estación Nuevo Colón, Boyacá	
Fecha de Visita:	23/03/2009	
Visita realizada por:	Ing. Pedro J. Acero S.	

2. Descripción del sitio

Dirección del sitio:			
Tipo de sitio	<input checked="" type="checkbox"/> Rural	<input type="checkbox"/> Urbano	
Possible contacto en el sitio	Nombre: Alcaldía municipal		Tel.: N/D
Coordenadas geográficas del sitio (En la cara A de la torre)	Datum: WGS84		Latitud (g° m' s"): 5° 21' 0.126" N
	Longitud (g° m' s"): 73° 25' 0.126" W		Altura (msnm): 3008
Acceso al sitio	<input type="checkbox"/> Tracto camión	<input type="checkbox"/> Camión	<input checked="" type="checkbox"/> Campero
	<input type="checkbox"/> A pie		
Otros:			
Descripción de acceso al sitio	Sale de Tunja hacia Bogota, en Tierra Negra toma la vía a Jenesano, por el segundo ramal gira a la derecha para tomar la vía a un punto conocido como " los Cobos", Tan pronto pasa los cobos toma el ramal que encuentra a la izquierda y sigue por este camino, adelante encuentra una Y, toma por la izquierda y mas adelante encuentra otra Y, toma por la derecha, unos minutos mas adelante encuentra otro ramal, sigue por la derecha y llega a la estación.		
Estado y recomendaciones Vías de Acceso	Vía en regular estado pero transitable en todo tiempo. Seria bueno una nivelada y recepada ya que presenta, en algunos sitios del último tramo, desniveles muy profundos.		
Descargue de los equipos			
Ubicación zona descargue	<input checked="" type="checkbox"/> Existente	<input type="checkbox"/> No Existente	
Distancia: Estación - Z. Descargue	Carro llega a la puerta.		
Permisos para ingresar al sitio	<input checked="" type="checkbox"/> Necesario	<input type="checkbox"/> No Necesario	
¿De quién?	RTVC		
Horario permitido de trabajo	8:00 a 17:00		
Obstáculos próximos Altura y detalles obstáculos próximos	<input type="checkbox"/> Vegetación	<input type="checkbox"/> Edificación	<input type="checkbox"/> Otros:
	No hay obstaculos que afecten el servicio de tv.		

Condiciones de seguridad

Vigilancia	<input type="checkbox"/> Si	<input checked="" type="checkbox"/> No
Estado puerta de acceso	<input type="checkbox"/> Bueno	<input checked="" type="checkbox"/> Malo
Descripción puerta de acceso	Metal	
Ventanas	<input checked="" type="checkbox"/> Si	<input checked="" type="checkbox"/> No
Cerramiento de la estación	<input type="checkbox"/> Si	<input checked="" type="checkbox"/> No
Dimensiones	N/A	
Tipo de cerramiento (malla, etc))	N/A	

Facilidades de comunicación para coordinación y/o reporte de fallas

Estado	<input checked="" type="checkbox"/> Existente	<input type="checkbox"/> No Existente
Tipo de Sist. Comunicación	<input checked="" type="checkbox"/> Celular	<input type="checkbox"/> Radio
	<input type="checkbox"/> Línea telefónica (fija / inalámbrica)	
	<input type="checkbox"/> Otro (¿Cuál?):	

Comentarios del sitio

Un paramo con una gran vista y un excelente cubrimiento para telecomunicaciones en esta region.

2.1. Diagrama de acceso al sitio (RUTA GPS)

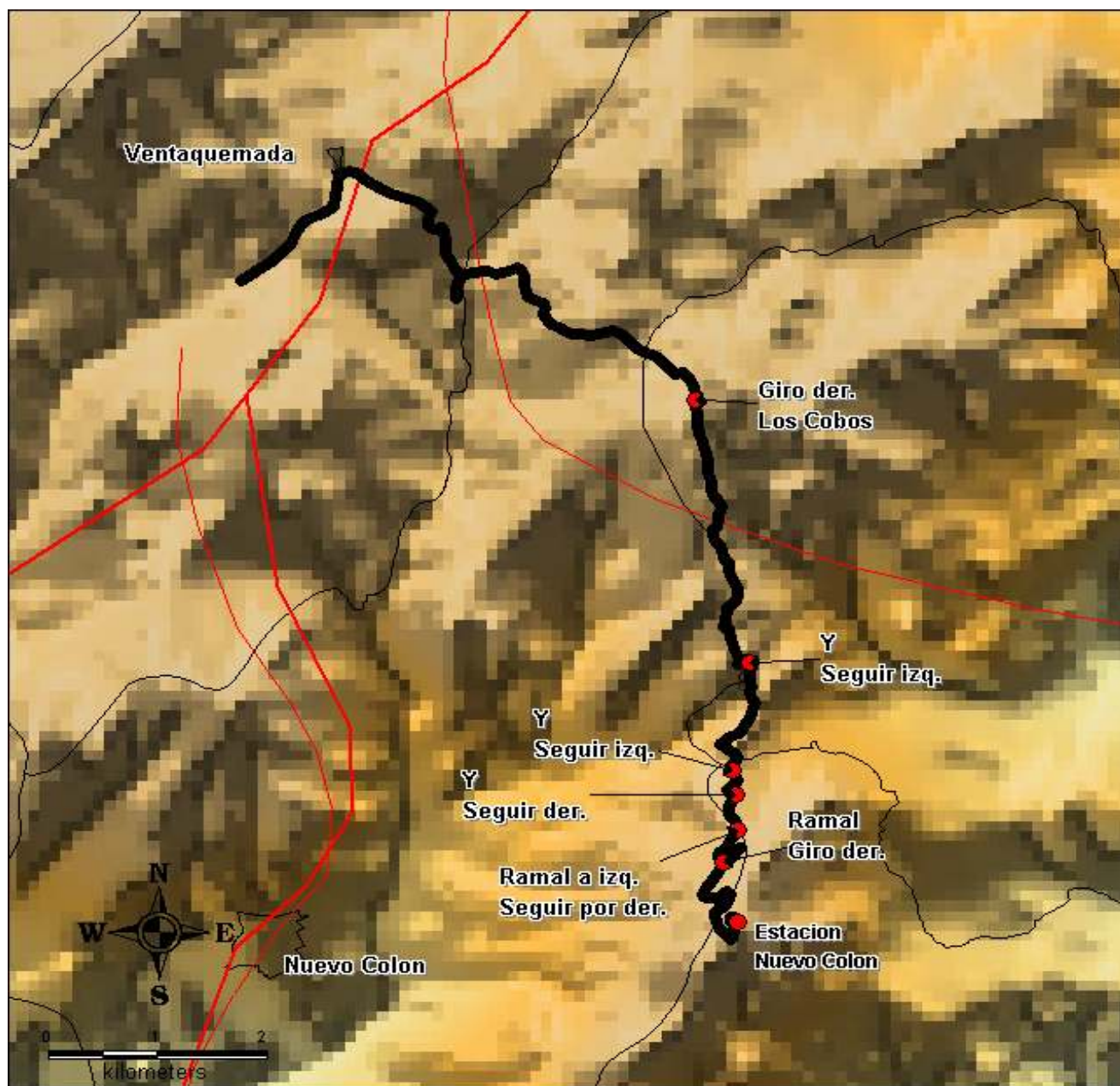

2.2. Diagrama localización General (Torres, caseta de equipos, caseta de energía, caseta vigilantes, ubicación generador, acometida eléctrica AC / DC, escalerillas, barrajes de tierra, cerramiento (si es posibles), torres en las vecindades, mayores obstáculos, ubicación estación canales privados)

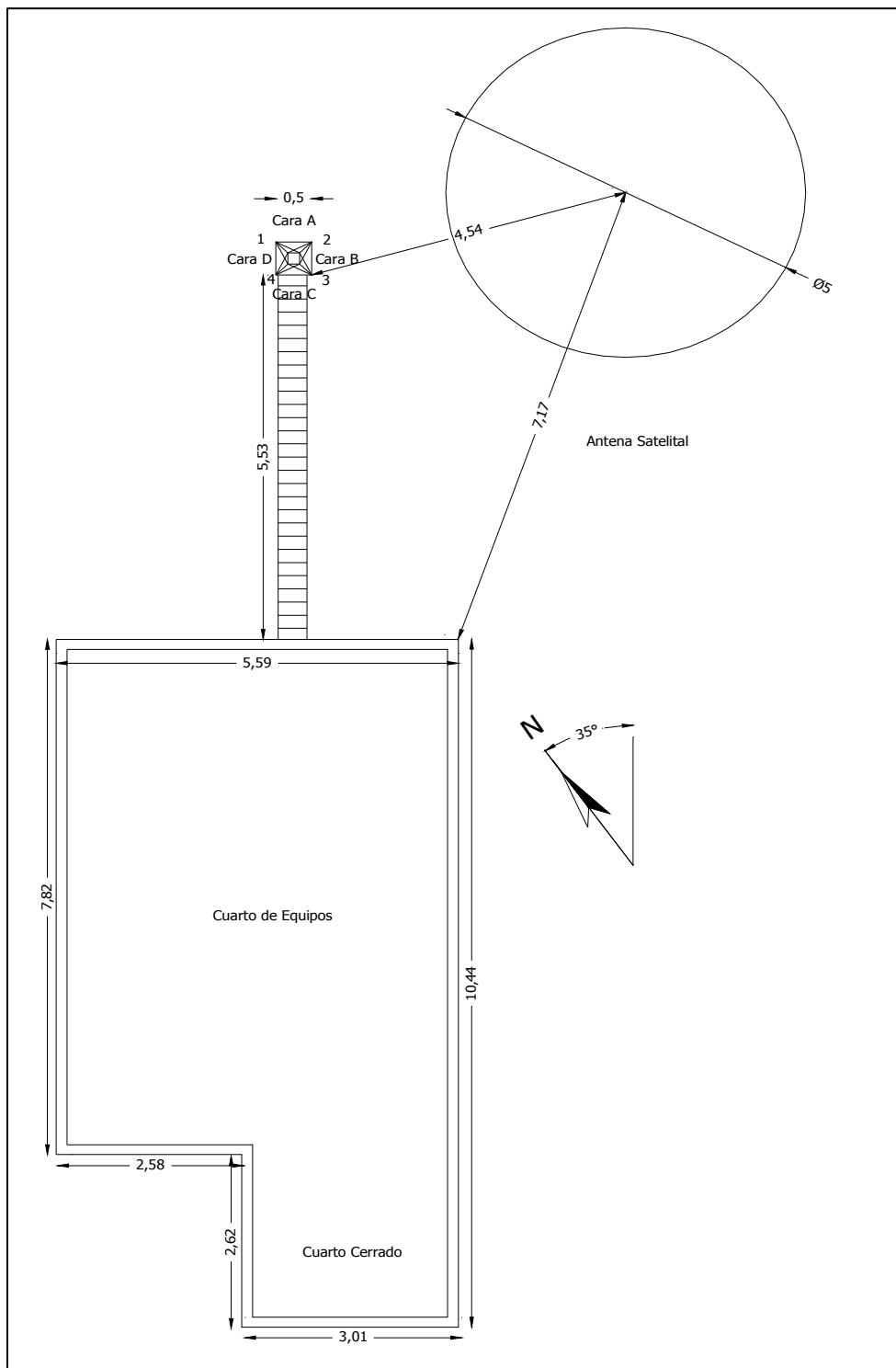

3. Detalles de la(s) torre(s)

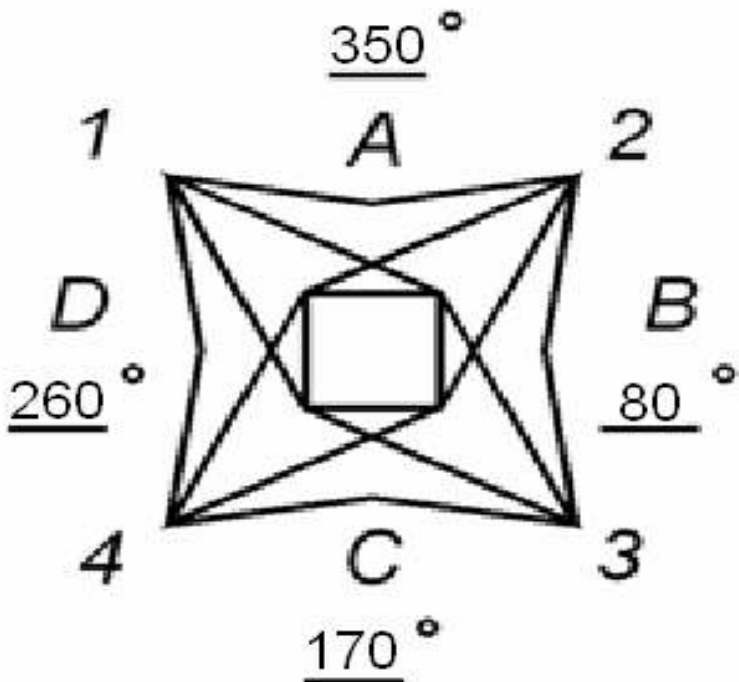
Torre N°1					
Tipo de torre	Torre	<input checked="" type="checkbox"/> Existente	<input type="checkbox"/> No Existente		
		<input type="checkbox"/> Autosoportada	<input checked="" type="checkbox"/> Templeteada (Riendada)		
		<input type="checkbox"/> Monopolo	<input type="checkbox"/> Mástil		
		<input type="checkbox"/> De Concreto	<input type="checkbox"/> Otro		
Base	<input checked="" type="checkbox"/> Cuadrada	<input type="checkbox"/> Triangular	<input type="checkbox"/> Tubular		
Localización	<input checked="" type="checkbox"/> Piso	<input type="checkbox"/> Terraza			
Característica de la torre					
Pintura	<input type="checkbox"/> Buena	<input checked="" type="checkbox"/> Mala			
Corrosión	<input checked="" type="checkbox"/> Existente	<input type="checkbox"/> No Existente			
Condición de las bases	<input checked="" type="checkbox"/> Buena	<input type="checkbox"/> Mala			
Luces de obstrucción	<input checked="" type="checkbox"/> Existente	<input type="checkbox"/> No Existente			
Estado	<input type="checkbox"/> En servicio	<input checked="" type="checkbox"/> No operativas			
Sistema pararrayos (SP)	<input checked="" type="checkbox"/> Existente	<input type="checkbox"/> No Existente			
El SP es aislado de otras tierras	<input type="checkbox"/> Si	<input checked="" type="checkbox"/> No			
Equipamientos de seguridad	<input type="checkbox"/> Escalera	<input type="checkbox"/> Guarda Cuerpos			
	<input type="checkbox"/> Línea de vida	<input checked="" type="checkbox"/> No Existente			
Sistema de puesta a tierra	<input checked="" type="checkbox"/> Existente	<input type="checkbox"/> No Existente			
Cualidad	<input checked="" type="checkbox"/> Bueno	<input type="checkbox"/> Regular	<input type="checkbox"/> Malo		
Medida de tierra (resistencia)	3.18		Ohmios		
Altura de la torre		Altura total (m): 20			
Facilidades de extensión vertical		<input type="checkbox"/> Si	<input checked="" type="checkbox"/> No		
Dirección de las caras de la torre (Especificar los ángulos que corresponden a la dirección perpendicular a cada cara. En la línea sobre cada cara, especificar el azimut respecto al norte) Azimut cara A : 350°					

Espacio disponible para nuevos sistemas			
Torre N°	1	Torre N°	N/A
Vértice (1, 2, 3, 4) o Cara (A,B,C,D)	A, C, 4, 2	Vértice (1, 2, 3, 4) o Cara (A,B,C,D)	N/A
Altura Central	4.672 m	Altura Central	N/A
Espacio total	9.35 m	Espacio total	N/A
Torre N°	1	Torre N°	N/A
Vértice (1, 2, 3, 4) o Cara (A,B,C,D)	B, D, 1, 3	Vértice (1, 2, 3, 4) o Cara (A,B,C,D)	N/A
Altura Central	5.425 m	Altura Central	N/A
Espacio total	10.85 m	Espacio total	N/A
Torre N°	1	Torre N°	N/A
Vértice (1, 2, 3, 4) o Cara (A,B,C,D)	A, B, C, D, 1, 2, 3, 4	Vértice (1, 2, 3, 4) o Cara (A,B,C,D)	N/A
Altura Central	12.83 m	Altura Central	N/A
Espacio total	3.96 m	Espacio total	N/A
Comentarios de las torres			
<p>Torre en regular estado, presenta corrosion, requiere pintura general y cambio de alguna parte de la tornilleria.</p>			

3.1 Detalles de las antenas existentes Torre N°1

[illegible]

3.2 Diagrama de torre

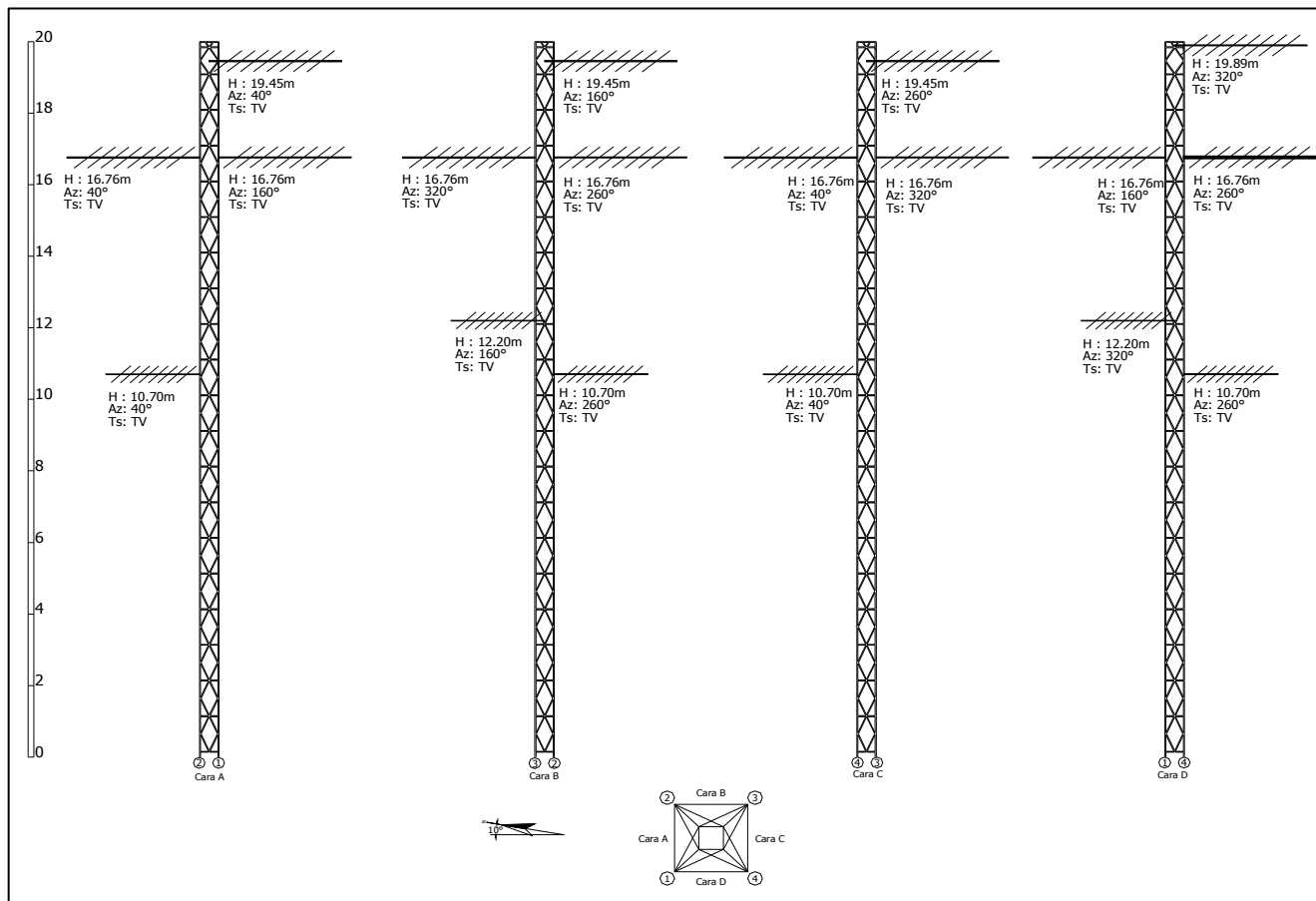

4. Edificación y cuarto de equipos

4.1 Edificación

Edificio	<input checked="" type="checkbox"/> Existente	<input type="checkbox"/> No Existente
	Número de pisos:	1
Impermeabilización	<input checked="" type="checkbox"/> Existente	<input type="checkbox"/> No Existente
	<input checked="" type="checkbox"/> Se requiere mantenimiento	
Pisos Interiores <i>Cualidad</i>	<input type="checkbox"/> Bueno	<input type="checkbox"/> Regular <input checked="" type="checkbox"/> Malo
	<input checked="" type="checkbox"/> Se requiere mantenimiento	
Pintura Exterior <i>Cualidad</i>	<input type="checkbox"/> Bueno	<input type="checkbox"/> Regular <input checked="" type="checkbox"/> Malo
	<input checked="" type="checkbox"/> Se requiere mantenimiento	
Pintura Interior <i>Cualidad</i>	<input type="checkbox"/> Bueno <input checked="" type="checkbox"/> Regular	<input type="checkbox"/> Malo
	<input checked="" type="checkbox"/> Se requiere mantenimiento	
Pararrayos <i>Estado</i>	<input type="checkbox"/> Existente	<input checked="" type="checkbox"/> No Existente
<i>Ubicación</i>		
<i>Cualidad</i>	<input type="checkbox"/> Bueno	<input type="checkbox"/> Regular <input type="checkbox"/> Malo
Iluminación Externa <i>Estado</i>	<input type="checkbox"/> Existente	<input type="checkbox"/> Insuficiente <input checked="" type="checkbox"/> No Existente
<i>Se requiere luz adicional</i>	<input checked="" type="checkbox"/> Si	<input type="checkbox"/> No
Escalerilla externa		
<i>Distancia Escalerilla Vertical - Borde torre (m)</i>	0.0	
<i>Distancia Torre - Salón de equipos (m)</i>	5.93	
<i>Ancho de la escalerilla (cm)</i>	22	
<i>Analizar la posibilidad de ampliación de las estaciones de la Red Primaria, describiendo el levantamiento de área física, donde se contemple el crecimiento de las mismas o la inclusión de nuevos equipos (ÉSTAS ÁREAS DEBEN QUEDAR REFLEJADAS EN EL DIAGRAMA DE LOCALIZACIÓN GRAL O SALÓN DE EQUIPOS)</i>	N/A	
Comentarios de la edificación		
<p>Una construcción amplia para instalación de equipos, además del salón principal hay un segundo salón con chatarra y basura que de ser necesario se puede habilitar para equipos.</p>		

4.2 Salón de Equipos

Estado del salón			
Tipo de salón	<input checked="" type="checkbox"/> Concreto	<input type="checkbox"/> Shelter	<input type="checkbox"/> Bastidor Outdoor
	<input type="checkbox"/> Otro:		
Tipo de acceso	<input type="checkbox"/> Escotilla	<input checked="" type="checkbox"/> Puerta	<input type="checkbox"/> Escalera
	<input type="checkbox"/> Otro:		
Dimensiones del acceso	0.90 m X 1.83 m		
Datos del entorno			
Falso Piso	<input type="checkbox"/> Existente	<input checked="" type="checkbox"/> No Existente	
Falso Techo	<input type="checkbox"/> Existente	<input checked="" type="checkbox"/> No Existente	
Dimensión de la sala	Altura (m): 2.81	Ancho (m): 4.41	Longitud (m): 8,7
	Área disponible para instalación (m²):		25,3
Ancho escalerilla interna (cm)	22		
Iluminación Interna			
Estado	<input checked="" type="checkbox"/> Existente	<input type="checkbox"/> Insuficiente	<input type="checkbox"/> No Existente
Se requiere luz adicional	<input type="checkbox"/> Si	<input checked="" type="checkbox"/> No	
KIT de seguridad			
Extintor	<input type="checkbox"/> Existente	<input checked="" type="checkbox"/> No Existente	
Ubicación			
Botiquín Primeros Auxilios			
Estado	<input type="checkbox"/> Existente	<input type="checkbox"/> Insuficiente	<input checked="" type="checkbox"/> No Existente
Contenido con Vigencia	<input type="checkbox"/> Si	<input type="checkbox"/> No	
Sistema de puesta a tierra	<input checked="" type="checkbox"/> Existente	<input type="checkbox"/> No Existente	
Cualidad	<input type="checkbox"/> Bueno	<input type="checkbox"/> Regular	<input checked="" type="checkbox"/> Malo
Medida de tierra (resistencia)	16.9	Ohmios	
Condiciones de ventilación	<input type="checkbox"/> Climatización	<input checked="" type="checkbox"/> Ventilación	<input type="checkbox"/> Nada
Marca y modelo aire acondicionado			
Área del cuarto a enfriar (m ²)			
Temperatura y humedad relativa	Hora (formato 24h)	Humedad Relativa (%)	Temperatura (°C)
	09:30	77	13
	11:00	77	13
	13:30	77	13
	15:00	76	13.5
Comentarios del Cuarto de Equipos			
Un Salon amplio con suficiente espacio para nuevos equipos. Requiere mantenimiento			

4.3. Diagrama Salón de Equipos (Elementos existentes: equipos, planta de emergencia, tablero de distribución AC, recorrido cable alimentación AC y DC, barrajes de tierra, pasamuros, escalerillas, accesos, cerramientos, cada uno con sus respectivas dimensiones)

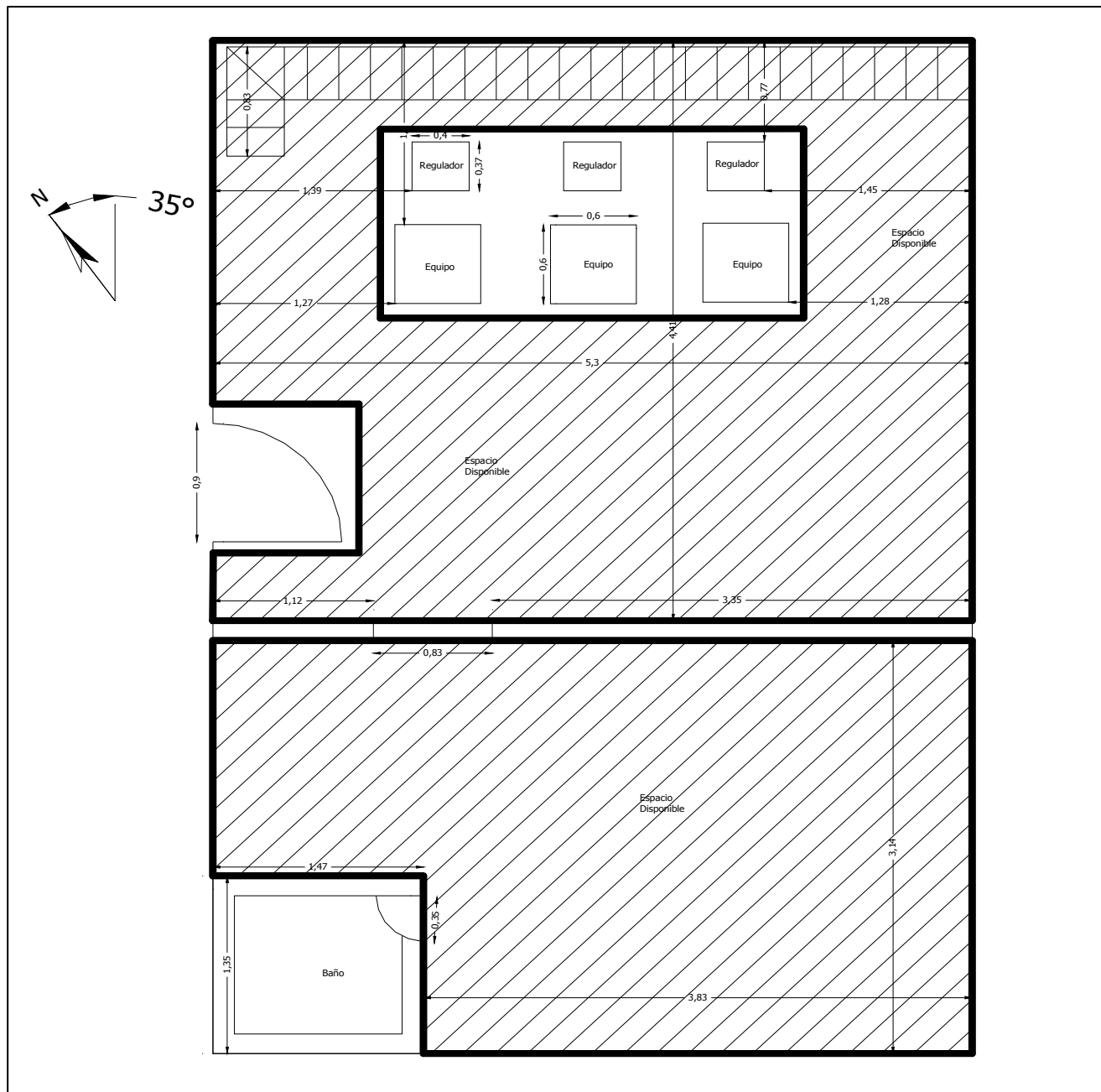

5. Equipos sistemas de televisión

Transmisores		
Transmisor principal CADENA UNO (PC1)		
Marca: Screen Service Serie: 9923 00965 Modelo: SCT 201F Frecuencia de Operación (MHz): (54 - 60) Potencia (W): 200		
Tecnología	<input checked="" type="checkbox"/> Estado Sólido	<input type="checkbox"/> Tubos
Tipo de amplificación	<input checked="" type="checkbox"/> Común	<input type="checkbox"/> Separada
Tipo de refrigeración	<input checked="" type="checkbox"/> Aire	<input type="checkbox"/> Agua
Excitado tipo Doble	<input type="checkbox"/> Si	<input checked="" type="checkbox"/> No
Fecha de instalación	Año 99	
Soporta actualización a tecnología digital	<input type="checkbox"/> Si	<input checked="" type="checkbox"/> No
Panel de alarmas y medidas		
Medidas		
Potencia de Video (W)	Directa: N/A	Reflejada: N/A
Potencia de Audio (W)	Directa: N/A	Reflejada: N/A
Rejección sobre la carga (W)	N/A	
Posición de los comandos		
Selección del excitador	<input type="checkbox"/> Existe	<input checked="" type="checkbox"/> No Existe
Excitador en servicio	<input type="checkbox"/> A	<input type="checkbox"/> B
Parámetros Transmisores	Transmisor A	Transmisor B
Potencia de Video Directa (W)	N/A	N/A
Potencia de Video Reflejada (W)	N/A	N/A
Potencia de Audio Directa (W)	N/A	N/A
Potencia de Audio Reflejada (W)	N/A	N/A
Fuente 1		
Voltaje (V)	N/A	N/A
Corriente (A)	N/A	N/A
Fuente 2		
Voltaje (V)	N/A	N/A
Corriente (A)	N/A	N/A
Relación de Alarmas transmisores	Transmisor A	Transmisor B
	<input checked="" type="checkbox"/> Todas apagadas	<input type="checkbox"/> Todas apagadas
	<input type="checkbox"/> ¿Hay alguna activa?	<input type="checkbox"/> ¿Hay alguna activa?
	¿Cuales?	¿Cuales?
		N/A
		N/A
Regulador Externo de transmisores	Transmisor A	Transmisor B
(Revisar el estado de las protecciones de entrada)	<input checked="" type="checkbox"/> Existente	<input type="checkbox"/> Existente
(La tensión de salida debe medirse)	<input type="checkbox"/> No existente	<input checked="" type="checkbox"/> No existente
	<input checked="" type="checkbox"/> Funciona	<input type="checkbox"/> Funciona
	<input type="checkbox"/> No Funciona	<input type="checkbox"/> No Funciona
	Marca: Irem	Marca:
	Modelo: TS100/1G	Modelo:
	Tensión Salida (V): 110	Tensión Salida (V):
	Fecha Instal.: Año 99	Fecha Instal.:

Parámetros Excitadores	Excitador A	Excitador B
Potencia de Video Directa (mW)	N/A	N/A
Potencia de Audio Directa (mW)	N/A	N/A
Nivel de audio de entrada (V)	N/A	N/A
Desviación de sonido (kHz)	N/A	N/A
Nivel de video de entrada (mV)	N/A	N/A
Nivel de Sync de entrada (mV)	N/A	N/A
Parámetros Excitadores (Thompson)	Excitador A	Excitador B
+28V	N/A	N/A
+28V Fuente A	N/A	N/A
+28V Fuente B	N/A	N/A
Modulador de FI	N/A	N/A
Modulador de Sonido	N/A	N/A
Corrector de FI	N/A	N/A
Oscilador Local	N/A	N/A
Preamplificador de Video	N/A	N/A
Relación de Alarmas Excitadores	Excitador A	Excitador B
	<input checked="" type="checkbox"/> X	<input type="checkbox"/> Todas apagadas
	<input type="checkbox"/> ¿Hay alguna activa?	<input type="checkbox"/> ¿Hay alguna activa?
	¿Cuales?	¿Cuales?
		N/A
		N/A
		N/A
		N/A
		N/A
Conmutador Tx Principal / Tx Reserva	<input type="checkbox"/> Existe	<input checked="" type="checkbox"/> No Existe
	<input type="checkbox"/> Manual	<input type="checkbox"/> Automático
Offset de precisión	<input type="checkbox"/> Funciona	<input checked="" type="checkbox"/> No Funciona
	Marca: Screen Service	Modelo: SCS 552
	Serie: 9923 01073	Fecha Instal: Año 99
Distribuidor de Video	<input type="checkbox"/> Existente	<input checked="" type="checkbox"/> No existente
	Estado:	Marca:
Trueline	<input type="checkbox"/> Existente	<input checked="" type="checkbox"/> No Existente
Carga Fantasma	<input type="checkbox"/> Existente	<input checked="" type="checkbox"/> No Existente
Medidas de Potencia		
Pot. de video con la señal de negro		
Con excitador A (W)	RMS: 98	PICO: 163
Con excitador B (W)	RMS: N/A	PICO: N/A
Pot. de audio con tono de 1000 ciclos		
Con excitador A (W)	N/D	
Con excitador B (W)	N/A	
Estado General	<input type="checkbox"/> Bueno	<input checked="" type="checkbox"/> Regular
	<input type="checkbox"/> Malo	<input type="checkbox"/> Otro:
	¿Porqué?	
	Aunque con potencia cercana al 80%, la calidad es deficiente.	

Transmisor principal SEÑAL COLOMBIA (PSC)		Marca: Screen Service Serie: 9923 00967 Modelo: SCT 201 F Frecuencia de Operación (MHz): (82 - 88) Potencia (W): 200	
Tecnología	<input checked="" type="checkbox"/> Estado Sólido	<input type="checkbox"/> Tubos	
Tipo de amplificación	<input checked="" type="checkbox"/> Común	<input type="checkbox"/> Separada	
Tipo de refrigeración	<input checked="" type="checkbox"/> Aire	<input type="checkbox"/> Agua	
Excitado tipo Doble	<input type="checkbox"/> Si	<input checked="" type="checkbox"/> No	
Fecha de instalación		Año 99	
Soporta actualización a tecnología digital	<input type="checkbox"/> Si	<input checked="" type="checkbox"/> No	
Panel de alarmas y medidas			
Medidas			
Potencia de Video (W)	Directa: N/A	Reflejada: N/A	
Potencia de Audio (W)	Directa: N/A	Reflejada: N/A	
Rejección sobre la carga (W)		N/A	
Posición de los comandos			
Selección del excitador	<input type="checkbox"/> Existe	<input checked="" type="checkbox"/> No Existe	
Excitador en servicio	<input type="checkbox"/> A	<input type="checkbox"/> B	
Parámetros Transmisores		Transmisor A	Transmisor B N/A
Potencia de Video Directa (W)		N/A	N/A
Potencia de Video Reflejada (W)		N/A	N/A
Potencia de Audio Directa (W)		N/A	N/A
Potencia de Audio Reflejada (W)		N/A	N/A
Fuente 1			
Voltaje (V)		N/A	N/A
Corriente (A)		N/A	N/A
Fuente 2			
Voltaje (V)		N/A	N/A
Corriente (A)		N/A	N/A
Relación de Alarmas transmisores		Transmisor A	Transmisor B
	<input checked="" type="checkbox"/> Todas apagadas	<input type="checkbox"/> Todas apagadas	
	<input type="checkbox"/> ¿Hay alguna activa?	<input type="checkbox"/> ¿Hay alguna activa?	
	¿Cuales?	¿Cuales?	
		N/A	
		N/A	
		N/A	
		N/A	
		N/A	
Regulador Externo de transmisores (Revisar el estado de las protecciones de entrada) (La tensión de salida debe medirse)		Transmisor A	Transmisor B
	<input checked="" type="checkbox"/> Existente	<input type="checkbox"/> Existente	
	<input type="checkbox"/> No existente	<input checked="" type="checkbox"/> No existente	
	<input checked="" type="checkbox"/> Funciona	<input type="checkbox"/> Funciona	
	<input type="checkbox"/> No Funciona	<input type="checkbox"/> No Funciona	
	Marca: Irem	Marca:	
	Modelo: TS100/1G	Modelo:	
	Tensión Salida (V): 110	Tensión Salida (V):	
	Fecha Instal.:	Fecha Instal.:	

Parámetros Excitadores	Excitador A	Excitador B
Potencia de Video Directa (mW)	N/A	N/A
Potencia de Audio Directa (mW)	N/A	N/A
Nivel de audio de entrada (V)	N/A	N/A
Desviación de sonido (kHz)	N/A	N/A
Nivel de video de entrada (mV)	N/A	N/A
Nivel de Sync de entrada (mV)	N/A	N/A
Parámetros Excitadores (Thompson)	Excitador A	Excitador B
+28V	N/A	N/A
+28V Fuente A	N/A	N/A
+28V Fuente B	N/A	N/A
Modulador de FI	N/A	N/A
Modulador de Sonido	N/A	N/A
Corrector de FI	N/A	N/A
Oscilador Local	N/A	N/A
Preamplificador de Video	N/A	N/A
Relación de Alarmas Excitadores	Excitador A	Excitador B
	<input checked="" type="checkbox"/> Todas apagadas	<input type="checkbox"/> Todas apagadas
	<input type="checkbox"/> ¿Hay alguna activa?	<input type="checkbox"/> ¿Hay alguna activa?
	¿Cuales?	¿Cuales?
		N/A
		N/A
		N/A
		N/A
		N/A
Conmutador Tx Principal / Tx Reserva	<input type="checkbox"/> Existe	<input checked="" type="checkbox"/> No Existe
	<input type="checkbox"/> Manual	<input type="checkbox"/> Automático
Offset de precisión	<input type="checkbox"/> Funciona	<input checked="" type="checkbox"/> No Funciona
	Marca: Screen Service	Modelo:SCS 552
	Serie: 9923 01077	Fecha Instal: Año 99
Distribuidor de Video	<input type="checkbox"/> Existente	<input checked="" type="checkbox"/> No existente
	Estado:	Marca:
Trueline	<input type="checkbox"/> Existente	<input checked="" type="checkbox"/> No Existente
Carga Fantasma	<input type="checkbox"/> Existente	<input checked="" type="checkbox"/> No Existente
Medidas de Potencia		
Pot. de video con la señal de negro		
Con excitador A (W)	RMS: 60	PICO: 100
Con excitador B (W)	RMS: N/A	PICO: N/A
Pot. de audio con tono de 1000 ciclos		
Con excitador A (W)	N/D	
Con excitador B (W)	N/A	
Estado General	<input type="checkbox"/> Bueno	<input checked="" type="checkbox"/> Regular
	<input type="checkbox"/> Malo	<input type="checkbox"/> Otro:
	¿Porqué?	
	Baja potencia (50%) y calidad deficiente	

Transmisor principal SEÑAL INSTITUCIONAL (PSI)		Marca: Screen Service Serie: 9923 00962 Modelo: SCT 201F Frecuencia de Operación (MHz): (66 - 72) Potencia (W): 200	
Tecnología	<input checked="" type="checkbox"/> Estado Sólido	<input type="checkbox"/> Tubos	
Tipo de amplificación	<input checked="" type="checkbox"/> Común	<input type="checkbox"/> Separada	
Tipo de refrigeración	<input checked="" type="checkbox"/> Aire	<input type="checkbox"/> Agua	
Excitado tipo Doble	<input type="checkbox"/> Si	<input checked="" type="checkbox"/> No	
Fecha de instalación		Año 99	
Soporta actualización a tecnología digital	<input type="checkbox"/> Si	<input checked="" type="checkbox"/> No	
Panel de alarmas y medidas			
Medidas			
Potencia de Video (W)	Directa: N/A	Reflejada: N/A	
Potencia de Audio (W)	Directa: N/A	Reflejada: N/A	
Rejección sobre la carga (W)		N/A	
Posición de los comandos			
Selección del excitador	<input type="checkbox"/> Existe	<input checked="" type="checkbox"/> No Existe	
Excitador en servicio	<input type="checkbox"/> A	<input type="checkbox"/> B	
Parámetros Transmisores		Transmisor A	Transmisor B N/A
Potencia de Video Directa (W)		N/A	N/A
Potencia de Video Reflejada (W)		N/A	N/A
Potencia de Audio Directa (W)		N/A	N/A
Potencia de Audio Reflejada (W)		N/A	N/A
Fuente 1			
Voltaje (V)		N/A	N/A
Corriente (A)		N/A	N/A
Fuente 2			
Voltaje (V)		N/A	N/A
Corriente (A)		N/A	N/A
Relación de Alarmas transmisores		Transmisor A	Transmisor B
	<input checked="" type="checkbox"/> Todas apagadas	<input type="checkbox"/> Todas apagadas	
	<input type="checkbox"/> ¿Hay alguna activa?	<input type="checkbox"/> ¿Hay alguna activa?	
	¿Cuales?	¿Cuales?	
		N/A	
		N/A	
		N/A	
		N/A	
		N/A	
Regulador Externo de transmisores (Revisar el estado de las protecciones de entrada) (La tensión de salida debe medirse)		Transmisor A	Transmisor B
	<input checked="" type="checkbox"/> Existente	<input type="checkbox"/> Existente	
	<input type="checkbox"/> No existente	<input checked="" type="checkbox"/> No existente	
	<input checked="" type="checkbox"/> Funciona	<input type="checkbox"/> Funciona	
	<input type="checkbox"/> No Funciona	<input type="checkbox"/> No Funciona	
	Marca: Irem	Marca:	
	Modelo: TS100/1G	Modelo:	
	Tensión Salida (V): 110	Tensión Salida (V):	
	Fecha Instal.: Año 99	Fecha Instal.:	

Parámetros Excitadores	Excitador A	Excitador B
Potencia de Video Directa (mW)	N/A	N/A
Potencia de Audio Directa (mW)	N/A	N/A
Nivel de audio de entrada (V)	N/A	N/A
Desviación de sonido (kHz)	N/A	N/A
Nivel de video de entrada (mV)	N/A	N/A
Nivel de Sync de entrada (mV)	N/A	N/A
Parámetros Excitadores (Thompson)	Excitador A	Excitador B
+28V	N/A	N/A
+28V Fuente A	N/A	N/A
+28V Fuente B	N/A	N/A
Modulador de FI	N/A	N/A
Modulador de Sonido	N/A	N/A
Corrector de FI	N/A	N/A
Oscilador Local	N/A	N/A
Preamplificador de Video	N/A	N/A
Relación de Alarmas Excitadores	Excitador A	Excitador B
	<input checked="" type="checkbox"/> Todas apagadas	<input type="checkbox"/> Todas apagadas
	<input type="checkbox"/> ¿Hay alguna activa?	<input type="checkbox"/> ¿Hay alguna activa?
	¿Cuales?	¿Cuales?
		N/A
		N/A
		N/A
		N/A
		N/A
Conmutador Tx Principal / Tx Reserva	<input type="checkbox"/> Existe <input type="checkbox"/> Manual	<input checked="" type="checkbox"/> No Existe <input type="checkbox"/> Automático
Offset de precisión	<input type="checkbox"/> Funciona Marca: Screen Service Serie: 9923 01075	<input checked="" type="checkbox"/> No Funciona Modelo:SCS 552 Fecha Instal: Año 99
Distribuidor de Video	<input type="checkbox"/> Existente Estado:	<input checked="" type="checkbox"/> No existente Marca:
Trueline	<input type="checkbox"/> Existente	<input checked="" type="checkbox"/> No Existente
Carga Fantasma	<input type="checkbox"/> Existente	<input checked="" type="checkbox"/> No Existente
Medidas de Potencia		
Pot. de video con la señal de negro		
Con excitador A (W)	RMS: 60	PICO: 100
Con excitador B (W)	RMS: N/A	PICO: N/A
Pot. de audio con tono de 1000 ciclos		
Con excitador A (W)	N/D	
Con excitador B (W)	N/A	
Estado General	<input type="checkbox"/> Bueno <input type="checkbox"/> Malo ¿Porqué?	<input checked="" type="checkbox"/> Regular <input type="checkbox"/> Otro: Baja potencia y calidad deficiente

Comentarios Transmisor Principal / Reserva CADENA UNO

Equipo presenta deficiencia en su funcionamiento con decremento en la calidad del servicio. Línea coaxial: 1/2" 30 m

Comentarios Transmisor Principal / Reserva SEÑAL COLOMBIA

Equipo presenta deficiencia en su funcionamiento con decremento en la calidad del servicio. Línea coaxial: 7/8" ; 28 m

Comentarios Transmisor Principal / Reserva SEÑAL INSTITUCIONAL

Equipo presenta deficiencia en su funcionamiento con decremento en la calidad del servicio. Línea coaxial: 7/8" ; 25 m

6. Equipos sistema satelital

Receptor Satelital N°1	
Marca:	Coship
Modelo:	CDVB 5110D
Banda de Operación	<input checked="" type="checkbox"/> C <input type="checkbox"/> Ku
Cadena	<input checked="" type="checkbox"/> Canal UNO <input type="checkbox"/> Canal A <input type="checkbox"/> Señal Colombia
	<input type="checkbox"/> Señal Institucional
Fecha de Instalación:	año 2006
Nivel de recepción del IRD:	N/D
Smart Card	<input checked="" type="checkbox"/> Existente <input type="checkbox"/> No existente
Número Serial Smart Card	4011 6921 947
Relación de Alarmas	
	<input checked="" type="checkbox"/> Todas apagadas <input type="checkbox"/> ¿Hay alguna activa?
	¿Cuales?
Receptor Satelital N°2	
Marca:	Coship
Modelo:	CDVB 5110D
Banda de Operación	<input checked="" type="checkbox"/> C <input type="checkbox"/> Ku
Cadena	<input type="checkbox"/> Canal UNO <input type="checkbox"/> Canal A <input type="checkbox"/> Señal Colombia
	<input checked="" type="checkbox"/> Señal Institucional
Fecha de Instalación:	año 2006
Nivel de recepción del IRD:	N/D
Smart Card	<input checked="" type="checkbox"/> Existente <input type="checkbox"/> No existente
Número Serial Smart Card	4011 6921 939
Relación de Alarmas	
	<input checked="" type="checkbox"/> Todas apagadas <input type="checkbox"/> ¿Hay alguna activa?
	¿Cuales?
Receptor Satelital N°3	
Marca:	Coship
Modelo:	CDVB5110D
Banda de Operación	<input checked="" type="checkbox"/> C <input type="checkbox"/> Ku
Cadena	<input type="checkbox"/> Canal UNO <input type="checkbox"/> Canal A <input checked="" type="checkbox"/> Señal Colombia
	<input type="checkbox"/> Señal Institucional
Fecha de Instalación:	año 2006
Nivel de recepción del IRD:	N/D
Smart Card	<input checked="" type="checkbox"/> Existente <input type="checkbox"/> No existente
Número Serial Smart Card	4011 6921 921
Relación de Alarmas	
	<input checked="" type="checkbox"/> Todas apagadas <input type="checkbox"/> ¿Hay alguna activa?
	¿Cuales?

Antena Satelital N°1					
Diámetro Antena (m)		5.0			
Estado Pétalos	<input type="checkbox"/> Bueno	<input checked="" type="checkbox"/> Regular	<input type="checkbox"/> Malo		
	<input checked="" type="checkbox"/> Sólido	<input type="checkbox"/> Malla			
Estado Mástil	<input type="checkbox"/> Bueno	<input checked="" type="checkbox"/> Regular	<input type="checkbox"/> Malo		
Estado Tornillería	<input type="checkbox"/> Bueno	<input checked="" type="checkbox"/> Regular	<input type="checkbox"/> Malo		
Estado Pintura	<input type="checkbox"/> Bueno	<input checked="" type="checkbox"/> Regular	<input type="checkbox"/> Malo		
Estado Corrosión	<input type="checkbox"/> Bueno	<input checked="" type="checkbox"/> Regular	<input type="checkbox"/> Malo		
Conexiones					
Descripción Estado Puntos de conexión		Bueno			
Descripción Estado Conectores		Bueno			
Descripción Estado Cables Coaxiales		Bueno			
Sistema de puesta a tierra					
Cualidad	<input checked="" type="checkbox"/> Existente	<input type="checkbox"/> No Existente			
	<input checked="" type="checkbox"/> Bueno	<input type="checkbox"/> Regular		<input type="checkbox"/> Malo	
Medida de tierra (resistencia)		2.15		Ohmios	
Comentarios del sistema satelital					
<p>El sistema funciona correctamente, pero la parabola requiere mantenimiento mecanico.</p>					
Equipos instalados de otros operadores					
Tipo de equipo:		N/A			
Área que ocupa:		N/A			
Consumo de energía (A):		N/A			
Tipo de equipo:		N/A			
Área que ocupa:		N/A			
Consumo de energía (A):		N/A			
Tipo de equipo:		N/A			
Área que ocupa:		N/A			
Consumo de energía (A):		N/A			
Tipo de equipo:		N/A			
Área que ocupa:		N/A			
Consumo de energía (A):		N/A			
Comentarios equipos de otros operadores					
<p>No hay equipos de otros operadores.</p>					

7. Sistema Eléctrico - Distribución AC

Detalles Acometida Eléctrica					
Origen	<input checked="" type="checkbox"/>	Comercial	<input type="checkbox"/>	Planta	
Cualidad	<input type="checkbox"/>	Bueno	<input checked="" type="checkbox"/>	Regular	<input checked="" type="checkbox"/> Cortes Frecuentes
Tipo de fase	<input type="checkbox"/>	Monofásico	<input checked="" type="checkbox"/>	Trifásico	
Voltaje	<input type="checkbox"/>	110V	<input checked="" type="checkbox"/>	220V	<input type="checkbox"/> 380V <input type="checkbox"/> Otro:
Frecuencia	<input checked="" type="checkbox"/>	60Hz	<input type="checkbox"/>	50Hz	
Pot. Nominal Transformador N°1	30 kVA kW Voltaje de entrada (V): N/D Voltaje de salida (V): 220 Fecha de instalación: N/D Estado: Bueno				
Pot. Nominal Transformador N°2	<input type="checkbox"/> Existente <input checked="" type="checkbox"/> No existente Voltaje de entrada (V): Voltaje de salida (V): Fecha de instalación: Estado:				
Totalizador					
Corriente total hacia circuitos (A)	Fase R: N/D		Fase S: N/D		Fase T: N/D
Voltajes de línea	R-S: N/D		R-T: N/D		S-T: N/D
Voltaje Neutro - Tierra	N-T (V): N/D				
Doble cto. Subestación Eléctrica	<input type="checkbox"/>	Existente	<input checked="" type="checkbox"/>	No Existente	
	<input type="checkbox"/>	Si	<input type="checkbox"/>	No	
Existe otra posibilidad para tener doble circuito de subestaciones eléctricas (redundancia)	Especificar Origen de la otra posibilidad:				
Comentarios Distribución AC					
<p>Sistema trifásico de 220, estado bueno, no fue posible hacer las mediciones de voltaje y corriente porque se presento un corte en la energía de duración indefinida. (Esperamos más de tres horas para ver si se podía realizar las medidas pero no fue restablecido el servicio.)</p>					

8. Reposición de Equipos y consideraciones para modernización (Estas recomendaciones de visita están sujetas a la valoración de criterios adicionales)

8.1 Relacionar los equipos que deberían reemplazarse para optimizar el funcionamiento del sistema analógico

Nombre del equipo	Soporte
<i>Tx. C1, SI, SC</i>	<i>Para recuperar la calidad en la prestación del servicio y garantizarla hasta el año 2018, se recomienda su reposición.</i>

8.2 Relacionar los ajustes que deberían contemplarse para digitalizar la red	
<i>Ajuste</i>	<i>Soporte</i>
<i>Mantenimiento general</i>	<i>existe suficiente espacio para nuevos equipos, pero es necesario organizar el salon de equipos que se encuentra en estado regular al igual que la torre.</i>