

Sitio:

San Antonio

REPORTE DE ESTUDIO DE SITIO

1. Identificación

Cliente / Proyecto	RTVC	2 – 313
Sitio:	San Antonio, Tolima	
Fecha de Visita:	23/01/09	
Visita realizada por:	Leonell Ochoa	

2. Descripción del sitio

Dirección del sitio:			
Tipo de sitio	<input checked="" type="checkbox"/> Rural	<input type="checkbox"/> Urbano	
Possible contacto en el sitio	Nombre: Eliecer Orejuela		Tel.: (8) 2253006
Coordenadas geográficas del sitio (En la cara A de la torre)	Datum: WGS84		Latitud (g° m' s"): 3° 54' 7,2" N
	Longitud (g° m' s"): 75° 30' 38" W		Altura (msnm):
Acceso al sitio	<input checked="" type="checkbox"/> Tracto camión	<input type="checkbox"/> Camión	<input type="checkbox"/> Campero <input type="checkbox"/> A pie
	Otros:		
Descripción de acceso al sitio	La estación se encuentra por la vía hacia la vereda las delicias.		
Estado y recomendaciones Vías de Acceso	La carretera se encuentra en mal estado, la región es considerada zona roja. Se recomienda desplazarse en vehiculos de la región. En el trayecto se han presentado varios derrumbes.		
Descargue de los equipos			
Ubicación zona descargue	<input checked="" type="checkbox"/> Existente	<input type="checkbox"/> No Existente	
Distancia: Estación - Z. Descargue	5 m		
Permisos para ingresar al sitio	<input checked="" type="checkbox"/> Necesario	<input type="checkbox"/> No Necesario	
¿De quién?	Alcaldía municipal		
Horario permitido de trabajo	8:00 – 16:00		
Obstáculos próximos	<input type="checkbox"/> Vegetación	<input type="checkbox"/> Edificación	<input type="checkbox"/> Otros:
Altura y detalles obstáculos próximos	Ninguno		

Condiciones de seguridad

Vigilancia	<input checked="" type="checkbox"/>	Si	<input type="checkbox"/>	No
Estado puerta de acceso	<input checked="" type="checkbox"/>	Bueno	<input type="checkbox"/>	Malo
Descripción puerta de acceso	Terreno humedo.			
Ventanas	<input checked="" type="checkbox"/>	Si	<input type="checkbox"/>	No
Cerramiento de la estación	<input type="checkbox"/>	Si	<input checked="" type="checkbox"/>	No
Dimensiones	<input type="checkbox"/> Bueno <input type="checkbox"/> Malo			
Tipo de cerramiento (malla, etc))				

Facilidades de comunicación para coordinación y/o reporte de fallas

Estado	<input type="checkbox"/>	Existente	<input type="checkbox"/>	No Existente
Tipo de Sist. Comunicación	<input checked="" type="checkbox"/>	Celular	<input type="checkbox"/>	Radio
	<input type="checkbox"/>	Línea telefónica (fija / inalámbrica)		
	<input type="checkbox"/>	Otro (¿Cuál?):		

Comentarios del sitio

La región es considerada zona roja. El acceso a la estación es por una carretera sin pavimentar en mal estado.

2.1. Diagrama de acceso al sitio (RUTA GPS)

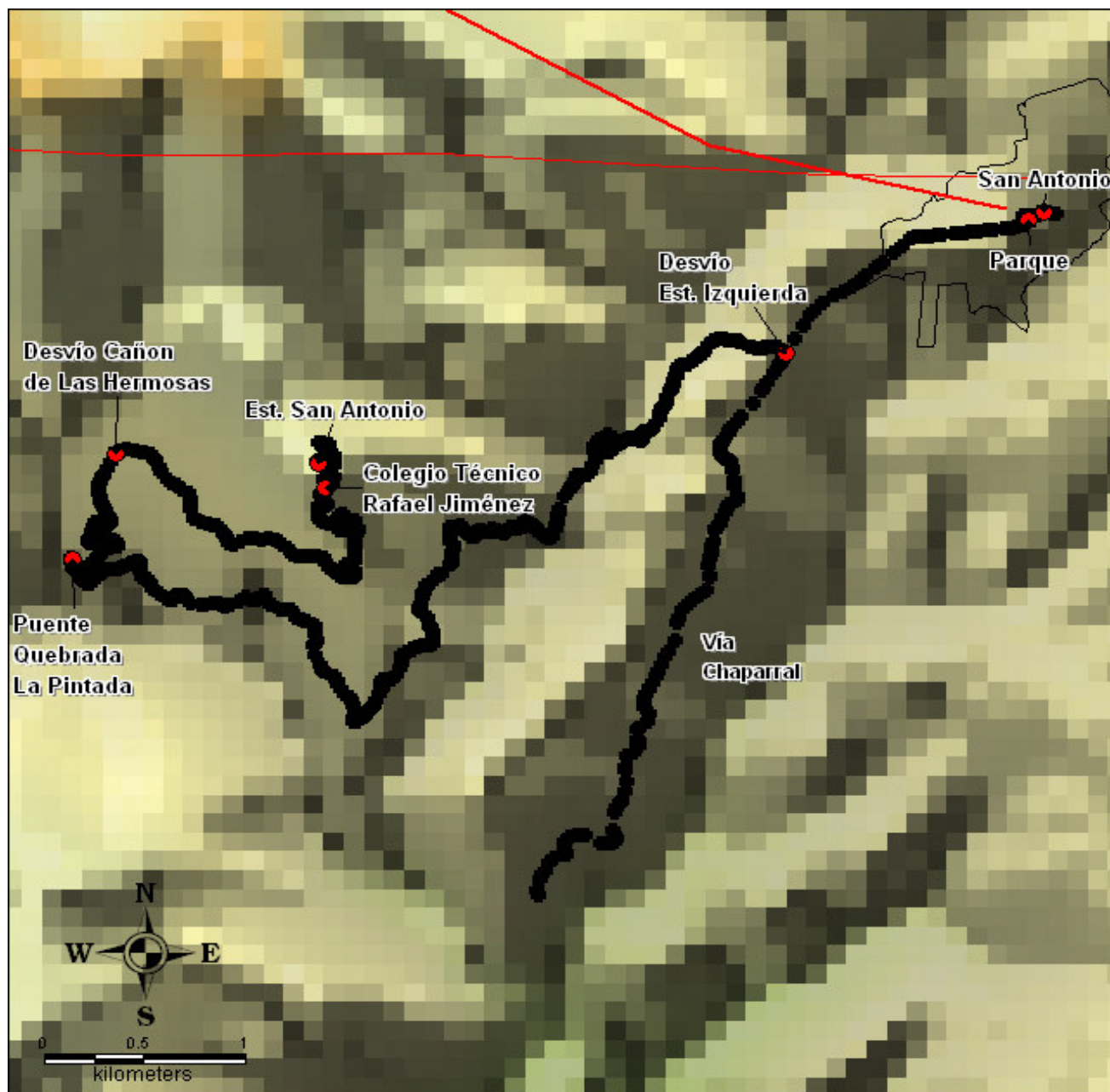

2.2. Diagrama localización General (Torres, caseta de equipos, caseta de energía, caseta vigilantes, ubicación generador, acometida eléctrica AC / DC, escalerillas, barrajes de tierra, cerramiento (si es posible), torres en las vecindades, mayores obstáculos, ubicación estación canales privados)

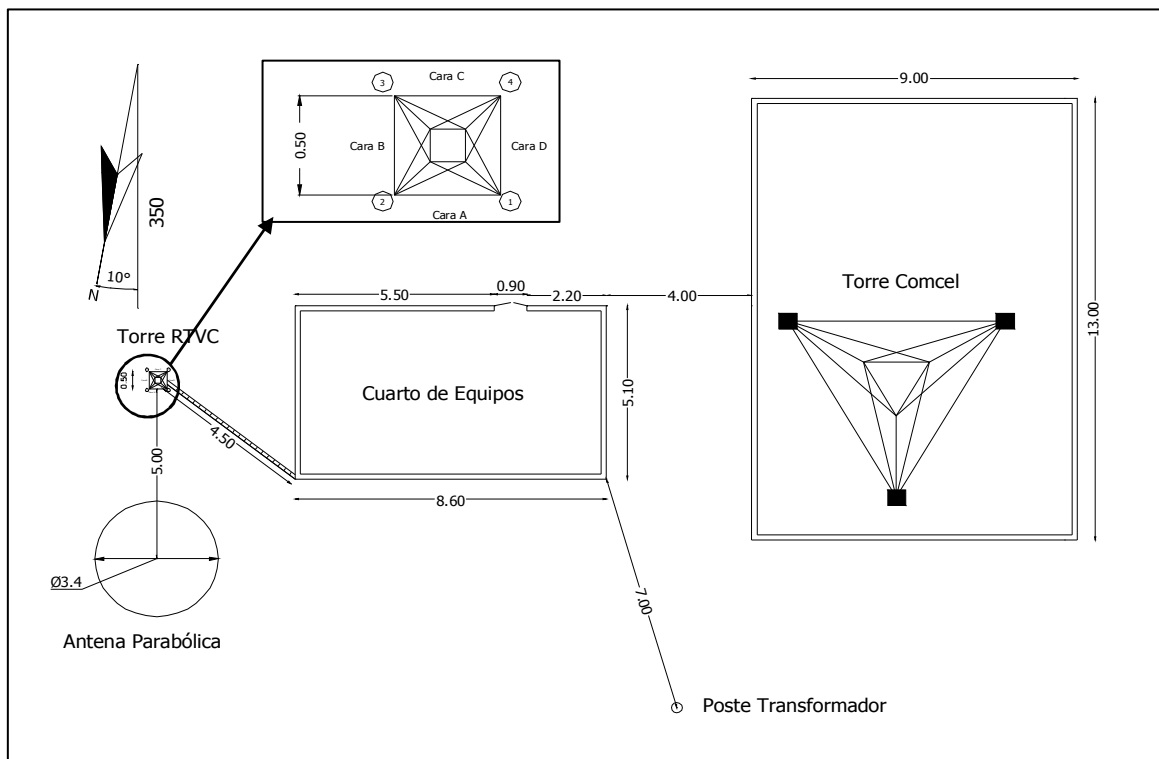

3. Detalles de la(s) torre(s)

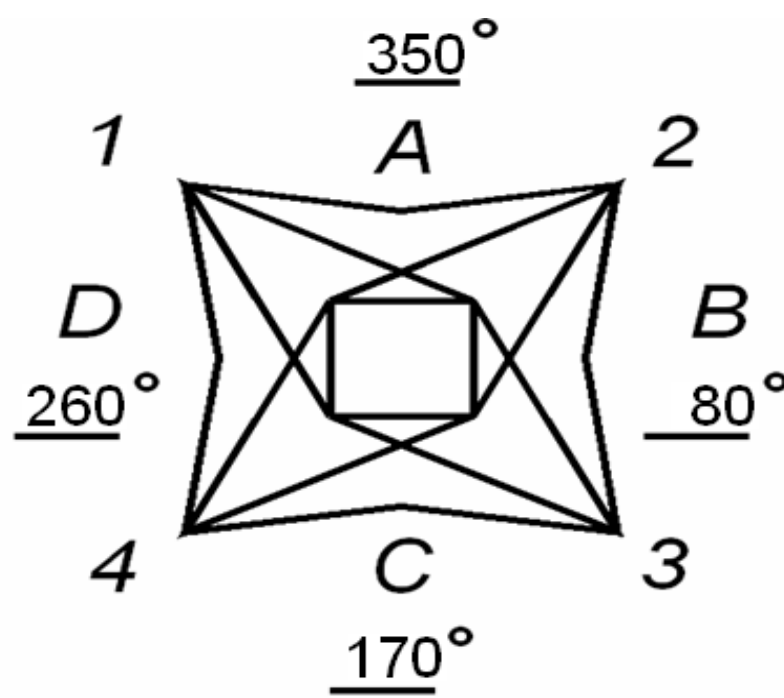
Torre N°1					
Tipo de torre	<input checked="" type="checkbox"/>	Existente	<input type="checkbox"/>	No Existente	
	<input type="checkbox"/>	Autosoportada	<input checked="" type="checkbox"/>	Templeteada (Riendada)	
	<input type="checkbox"/>	Monopolo	<input type="checkbox"/>	Mástil	
	<input type="checkbox"/>	De Concreto	<input type="checkbox"/>	Otro	
Base	<input checked="" type="checkbox"/>	Cuadrada	<input type="checkbox"/>	Triangular	<input type="checkbox"/> Tubular
Localización	<input checked="" type="checkbox"/>	Piso	<input type="checkbox"/>	Terraza	
Característica de la torre					
Pintura	<input type="checkbox"/>	Buena	<input checked="" type="checkbox"/>	Mala	
Corrosión	<input checked="" type="checkbox"/>	Existente	<input type="checkbox"/>	No Existente	
Condición de las bases	<input checked="" type="checkbox"/>	Buena	<input type="checkbox"/>	Mala	
Luces de obstrucción	<input checked="" type="checkbox"/>	Existente	<input type="checkbox"/>	No Existente	
Estado	<input checked="" type="checkbox"/>	En servicio	<input type="checkbox"/>	No operativas	
Sistema pararrayos (SP)	<input checked="" type="checkbox"/>	Existente	<input type="checkbox"/>	No Existente	
El SP es aislado de otras tierras	<input checked="" type="checkbox"/>	Si	<input type="checkbox"/>	No	
Equipamientos de seguridad	<input type="checkbox"/>	Escalera	<input type="checkbox"/>	Guarda Cuerpos	
	<input type="checkbox"/>	Línea de vida	<input checked="" type="checkbox"/>	No Existente	
Sistema de puesta a tierra	<input checked="" type="checkbox"/>	Existente	<input type="checkbox"/>	No Existente	
Cualidad	<input checked="" type="checkbox"/>	Bueno	<input type="checkbox"/>	Regular	<input type="checkbox"/> Malo
Medida de tierra (resistencia)			1	Ohmios	
Altura de la torre	Altura total (m): 30				
Facilidades de extensión vertical	<input type="checkbox"/>	Si	<input checked="" type="checkbox"/>	No	
Dirección de las caras de la torre (Especificar los ángulos que corresponden a la dirección perpendicular a cada cara. En la línea sobre cada cara, especificar el azimut respecto al norte)					

Espacio disponible para nuevos sistemas			
Torre N°	1	Torre N°	
Vértice (1, 2, 3, 4) o Cara (A,B,C,D)	A, V1	Vértice (1, 2, 3, 4) o Cara (A,B,C,D)	
Altura Central	28.5m 17m	Altura Central	
Espacio total	3m 14m	Espacio total	
Torre N°	1	Torre N°	
Vértice (1, 2, 3, 4) o Cara (A,B,C,D)	B, C, D, V2, V3, V4	Vértice (1, 2, 3, 4) o Cara (A,B,C,D)	
Altura Central	20m	Altura Central	
Espacio total	20m	Espacio total	
Torre N°		Torre N°	
Vértice (1, 2, 3, 4) o Cara (A,B,C,D)		Vértice (1, 2, 3, 4) o Cara (A,B,C,D)	
Altura Central		Altura Central	
Espacio total		Espacio total	
Comentarios de las torres			

3.1 Detalles de las antenas existentes Torre N°1

[illegible]

3.2 Diagrama torre (Vistas por cara y antenas existentes)

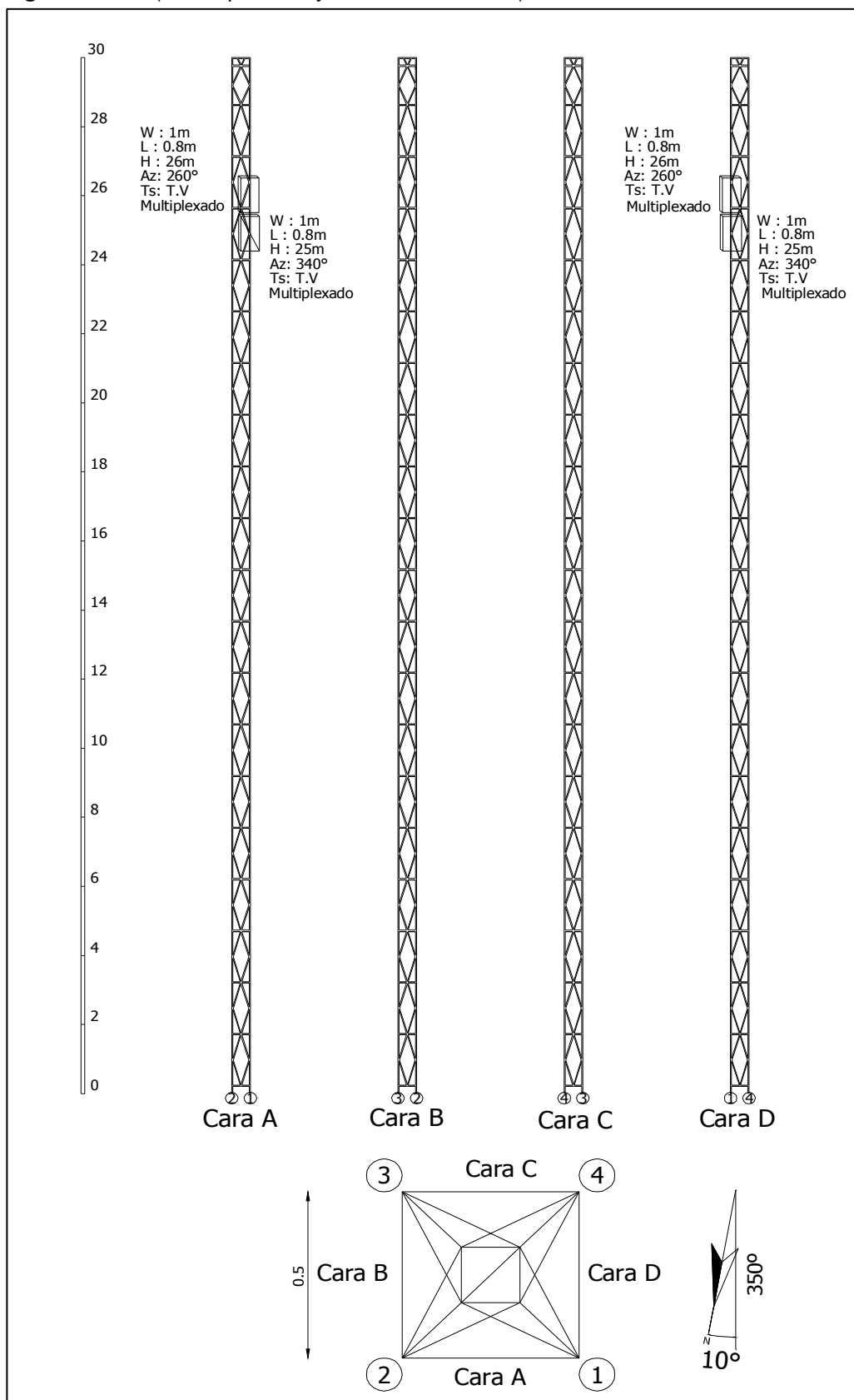

4. Edificación y cuarto de equipos

4.1 Edificación

Edificio	<input checked="" type="checkbox"/> Existente	<input type="checkbox"/> No Existente
Número de pisos: 1		
Impermeabilización	<input checked="" type="checkbox"/> Existente	<input type="checkbox"/> No Existente
	<input checked="" type="checkbox"/> Se requiere mantenimiento	
Pisos Interiores <i>Cualidad</i>	<input type="checkbox"/> Bueno	<input checked="" type="checkbox"/> Regular <input type="checkbox"/> Malo
	<input checked="" type="checkbox"/> Se requiere mantenimiento	
Pintura Exterior <i>Cualidad</i>	<input type="checkbox"/> Bueno	<input type="checkbox"/> Regular <input checked="" type="checkbox"/> Malo
	<input checked="" type="checkbox"/> Se requiere mantenimiento	
Pintura Interior <i>Cualidad</i>	<input type="checkbox"/> Bueno	<input type="checkbox"/> Regular <input checked="" type="checkbox"/> Malo
	<input checked="" type="checkbox"/> Se requiere mantenimiento	
Pararrayos <i>Estado</i>	<input checked="" type="checkbox"/> Existente	<input type="checkbox"/> No Existente
<i>Ubicación</i>	Punta de la torre (30m), vertice 4	
<i>Cualidad</i>	<input checked="" type="checkbox"/> Bueno	<input type="checkbox"/> Regular <input type="checkbox"/> Malo
Iluminación Externa		
<i>Estado</i>	<input type="checkbox"/> Existente	<input type="checkbox"/> Insuficiente <input checked="" type="checkbox"/> No Existente
<i>Se requiere luz adicional</i>	<input checked="" type="checkbox"/> Si	<input type="checkbox"/> No
Escalerilla externa		
<i>Distancia Escalerilla Vertical - Borde torre (m)</i>	N/A	
<i>Distancia Torre - Salón de equipos (m)</i>	4,5	
<i>Ancho de la escalerilla (cm)</i>	20	
<i>Analizar la posibilidad de ampliación de las estaciones de la Red Primaria, describiendo el levantamiento de área física, donde se contemple el crecimiento de las mismas o la inclusión de nuevos equipos (ÉSTAS ÁREAS DEBEN QUEDAR REFLEJADAS EN EL DIAGRAMA DE LOCALIZACIÓN GRAL O SALÓN DE EQUIPOS)</i>	<i>Hay una reja que divide el salón de equipos con la sala del analista. Si dicha reja se retira se obtiene espacio para nuevos equipos.</i>	
Comentarios de la edificación		
<i>Hay filtraciones de agua en el cuarto de equipos, y agua retenida en el techo de la edificación, es necesario impermeabilizar toda la construcción. Se recomienda realizar mantenimiento de pintura por fuera y por dentro la edificación.</i>		

4.2 Salón de Equipos

Estado del salón			
Tipo de salón	<input checked="" type="checkbox"/> Concreto	<input type="checkbox"/> Shelter	<input type="checkbox"/> Bastidor Outdoor
	<input type="checkbox"/> Otro:		
Tipo de acceso	<input type="checkbox"/> Escotilla	<input checked="" type="checkbox"/> Puerta	<input type="checkbox"/> Escalera
	<input type="checkbox"/> Otro:		
Dimensiones del acceso	0,9m x 1,9m		
Datos del entorno			
Falso Piso	<input type="checkbox"/> Existente	<input checked="" type="checkbox"/> No Existente	
Falso Techo	<input type="checkbox"/> Existente	<input checked="" type="checkbox"/> No Existente	
Dimensión de la sala	Altura (m): 2,3	Ancho (m): 4,9	Longitud (m): 5,1
	Área disponible para instalación (m²): 25		
Ancho escalerilla interna (cm)	90		
Iluminación Interna			
Estado	<input checked="" type="checkbox"/> Existente	<input type="checkbox"/> Insuficiente	<input type="checkbox"/> No Existente
Se requiere luz adicional	<input type="checkbox"/> Si	<input checked="" type="checkbox"/> No	
KIT de seguridad			
Extintor	<input type="checkbox"/> Existente	<input checked="" type="checkbox"/> No Existente	
Ubicación			
Botiquín Primeros Auxilios			
Estado	<input checked="" type="checkbox"/> Existente	<input type="checkbox"/> Insuficiente	<input type="checkbox"/> No Existente
Contenido con Vigencia	<input type="checkbox"/> Si	<input checked="" type="checkbox"/> No	
Sistema de puesta a tierra	<input checked="" type="checkbox"/> Existente	<input type="checkbox"/> No Existente	
Cualidad	<input checked="" type="checkbox"/> Bueno	<input type="checkbox"/> Regular	<input type="checkbox"/> Malo
Medida de tierra (resistencia)	5 Ohmios		
Condiciones de ventilación	<input type="checkbox"/> Climatización	<input checked="" type="checkbox"/> Ventilación	<input type="checkbox"/> Nada
Marca y modelo aire acondicionado	N/A		
Área del cuarto a enfriar (m ²)	10		
Temperatura y humedad relativa	Hora (formato 24h)	Humedad Relativa (%)	Temperatura (°C)
	14:00:00	72	21,9
	15:00:00	72	21,2
	16:00:00	72	21,5
Comentarios del Cuarto de Equipos			
Hay una filtración de agua sobre el área donde están ubicados los transmisores, se requiere urgente la reparación del techo.			

4.3. Diagrama Salón de Equipos (Elementos existentes: equipos, planta de emergencia, tablero de distribución AC, recorrido cable alimentación AC y DC, barrajes de tierra, pasamuros, escalerillas, accesos, cerramientos, cada uno con sus respectivas dimensiones)

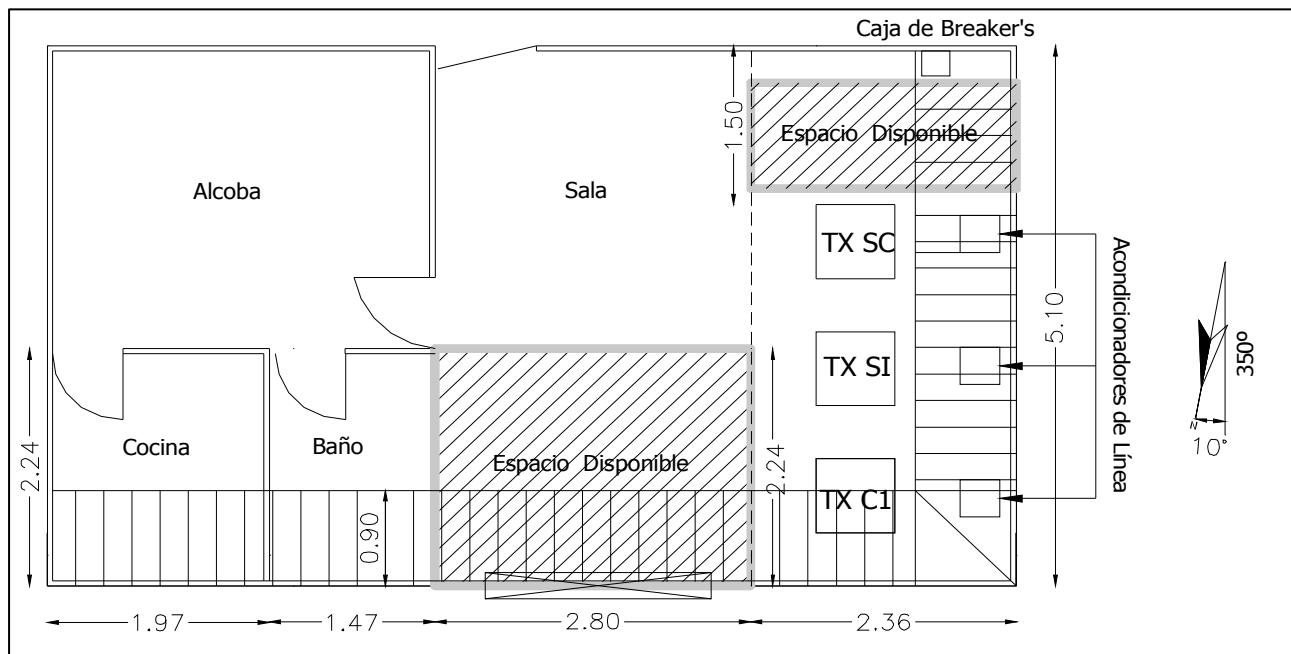

5. Equipos sistemas de televisión

Transmisores			
Transmisor principal CADENA UNO (PC1)			
		Marca: Screen Service Serie: 9914C818 Modelo: SCT 200U Frecuencia de Operación (Mhz): 530MHz-536MHz; CH 24 Potencia (kW): 0,02	
Tecnología	<input checked="" type="checkbox"/> Estado Sólido	<input type="checkbox"/> Tubos	
Tipo de amplificación	<input checked="" type="checkbox"/> Común	<input type="checkbox"/> Separada	
Tipo de refrigeración	<input checked="" type="checkbox"/> Aire	<input type="checkbox"/> Agua	
Excitado tipo Doble	<input type="checkbox"/> Si	<input checked="" type="checkbox"/> No	
Fecha de instalación	Mayo de 1999		
Soporta actualización a tecnología digital	<input type="checkbox"/> Si	<input checked="" type="checkbox"/> No	
Panel de alarmas y medidas			
Medidas			
Potencia de Video (W)	Directa: 20	Reflejada: 0	
Potencia de Audio (W)	Directa: N/A	Reflejada: N/A	
Rejección sobre la carga (W)	N/A		
Posición de los comandos			
Selección del excitador	<input checked="" type="checkbox"/> Auto	<input type="checkbox"/> Manual	
Excitador en servicio	<input type="checkbox"/> A	<input type="checkbox"/> B	
Parámetros Transmisores		Transmisor A	Transmisor B
Potencia de Video Directa (W)		20	N/A
Potencia de Video Reflejada (W)		N/A	N/A
Potencia de Audio Directa (W)		N/A	N/A
Potencia de Audio Reflejada (W)		N/A	N/A
Fuente 1			
Voltaje (V)		5; -4,8; 14,3; -14,3; 24	N/A
Corriente (A)		N/D	N/A
Fuente 2			
Voltaje (V)		N/A	N/A
Corriente (A)		N/A	N/A
Relación de Alarmas transmisores		Transmisor A	Transmisor B
	<input checked="" type="checkbox"/> Todas apagadas	<input type="checkbox"/> Todas apagadas	
	<input type="checkbox"/> ¿Hay alguna activa?	<input type="checkbox"/> ¿Hay alguna activa?	
	¿Cuales?	¿Cuales?	
Regulador Externo de transmisores		Transmisor A	Transmisor B
(Revisar el estado de las protecciones de entrada)	<input checked="" type="checkbox"/> Existente	<input type="checkbox"/> Existente	
(La tensión de salida debe medirse)	<input type="checkbox"/> No existente	<input checked="" type="checkbox"/> No existente	
	<input checked="" type="checkbox"/> Funciona	<input type="checkbox"/> Funciona	
	<input type="checkbox"/> No Funciona	<input type="checkbox"/> No Funciona	
	Marca: IREM	Marca:	
	Modelo: TS 75/16	Modelo:	
	Tensión Salida (V): 109 Vdc	Tensión Salida (V):	
	Fecha Instal.: Enero de 2000	Fecha Instal.:	

Parámetros Excitadores	Excitador A	Excitador B
Potencia de Video Directa (mW)	N/A	N/A
Potencia de Audio Directa (mW)	N/A	N/A
Nivel de audio de entrada (V)	N/A	N/A
Desviación de sonido (kHz)	N/A	N/A
Nivel de video de entrada (mV)	N/A	N/A
Nivel de Sync de entrada (mV)	N/A	N/A
Parámetros Excitadores (Thompson)	Excitador A	Excitador B
+28V	N/A	N/A
+28V Fuente A	N/A	N/A
+28V Fuente B	N/A	N/A
Modulador de FI	N/A	N/A
Modulador de Sonido	N/A	N/A
Corrector de FI	N/A	N/A
Oscilador Local	N/A	N/A
Preamplificador de Video	N/A	N/A
Relación de Alarmas Excitadores	Excitador A	Excitador B
	<input checked="" type="checkbox"/> Todas apagadas	<input type="checkbox"/> Todas apagadas
	<input type="checkbox"/> ¿Hay alguna activa?	<input type="checkbox"/> ¿Hay alguna activa?
	¿Cuales?	¿Cuales?
		N/A
Conmutador Tx Principal / Tx Reserva	<input type="checkbox"/> Existente <input type="checkbox"/> Manual	<input checked="" type="checkbox"/> No existente <input type="checkbox"/> Automático
Offset de precisión	<input type="checkbox"/> Funciona Marca: Screen Service Serie: 985 – 00466	<input checked="" type="checkbox"/> No Funciona Modelo: SCS 552 Fecha Instal: Mayo de 1999
Distribuidor de Video	<input type="checkbox"/> Existente Estado:	<input checked="" type="checkbox"/> No existente Marca:
Trueline	<input type="checkbox"/> Existente	<input checked="" type="checkbox"/> No Existente
Carga Fantasma	<input type="checkbox"/> Existente	<input checked="" type="checkbox"/> No Existente
Medidas de Potencia		
Pot. de video con la señal de negro		
Con excitador A (W)	RMS: 12	PICO: 20
Con excitador B (W)	RMS: N/A	PICO: N/A
Pot. de audio con tono de 1000 ciclos		
Con excitador A (W)	N/A	
Con excitador B (W)	N/A	
Estado General	<input checked="" type="checkbox"/> Bueno <input type="checkbox"/> Malo ¿Porqué? Está funcionando a su potencia nominal.	<input type="checkbox"/> Regular <input type="checkbox"/> Otro:

Transmisor principal SEÑAL COLOMBIA (PSC)		Marca: Screen Service Serie: 9914-818 Modelo: SCT 200U Frecuencia de Operación (Mhz): 566MHz-572MHz; CH30 Potencia (kW): 0,02	
Tecnología	<input checked="" type="checkbox"/> Estado Sólido	<input type="checkbox"/> Tubos	
Tipo de amplificación	<input checked="" type="checkbox"/> Común	<input type="checkbox"/> Separada	
Tipo de refrigeración	<input checked="" type="checkbox"/> Aire	<input type="checkbox"/> Agua	
Excitado tipo Doble	<input type="checkbox"/> Si	<input checked="" type="checkbox"/> No	
Fecha de instalación		Mayo de 1999	
Soporta actualización a tecnología digital	<input type="checkbox"/> Si	<input checked="" type="checkbox"/> No	
Panel de alarmas y medidas			
Medidas			
Potencia de Video (W)	Directa: 20	Reflejada: 0	
Potencia de Audio (W)	Directa: N/A	Reflejada: N/A	
Rejección sobre la carga (W)		N/A	
Posición de los comandos			
Selección del excitador	<input checked="" type="checkbox"/> Auto	<input type="checkbox"/> Manual	
Excitador en servicio	<input type="checkbox"/> A	<input type="checkbox"/> B	
Parámetros Transmisores		Transmisor A	Transmisor B
Potencia de Video Directa (W)		20	N/A
Potencia de Video Reflejada (W)		0	N/A
Potencia de Audio Directa (W)		N/A	N/A
Potencia de Audio Reflejada (W)		N/A	N/A
Fuente 1			
Voltaje (V)		5; -4,8; 14,7; -15; 24,2	N/A
Corriente (A)		N/D	N/A
Fuente 2			
Voltaje (V)		N/A	N/A
Corriente (A)		N/A	N/A
Relación de Alarmas transmisores		Transmisor A	Transmisor B
	<input checked="" type="checkbox"/> Todas apagadas	<input type="checkbox"/> Todas apagadas	
	<input type="checkbox"/> ¿Hay alguna activa?	<input type="checkbox"/> ¿Hay alguna activa?	
	¿Cuales?	¿Cuales?	
			N/A
Regulador Externo de transmisores		Transmisor A	Transmisor B
(Revisar el estado de las protecciones de entrada)	<input checked="" type="checkbox"/> Existente	<input type="checkbox"/> Existente	
(La tensión de salida debe medirse)	<input type="checkbox"/> No existente	<input checked="" type="checkbox"/> No existente	
	<input checked="" type="checkbox"/> Funciona	<input type="checkbox"/> Funciona	
	<input type="checkbox"/> No Funciona	<input type="checkbox"/> No Funciona	
	Marca: IREM	Marca:	
	Modelo: TS 75/16	Modelo:	
	Tensión Salida (V): 109 Vdc	Tensión Salida (V):	
	Fecha Instal.: Mayo de 2000	Fecha Instal.:	

Parámetros Excitadores	Excitador A	Excitador B
Potencia de Video Directa (mW)	N/A	N/A
Potencia de Audio Directa (mW)	N/A	N/A
Nivel de audio de entrada (V)	N/A	N/A
Desviación de sonido (kHz)	N/A	N/A
Nivel de video de entrada (mV)	N/A	N/A
Nivel de Sync de entrada (mV)	N/A	N/A
Parámetros Excitadores (Thompson)	Excitador A	Excitador B
+28V	N/A	N/A
+28V Fuente A	N/A	N/A
+28V Fuente B	N/A	N/A
Modulador de FI	N/A	N/A
Modulador de Sonido	N/A	N/A
Corrector de FI	N/A	N/A
Oscilador Local	N/A	N/A
Preamplificador de Video	N/A	N/A
Relación de Alarmas Excitadores	Excitador A	Excitador B
	<input type="checkbox"/> Todas apagadas	<input type="checkbox"/> Todas apagadas
	<input type="checkbox"/> ¿Hay alguna activa?	<input type="checkbox"/> ¿Hay alguna activa?
	¿Cuales?	¿Cuales?
	N/A	N/A
Conmutador Tx Principal / Tx Reserva	No existe.	
Offset de precisión	<input type="checkbox"/> Funciona Marca: Screen Service Serie: 9910-00745	<input checked="" type="checkbox"/> No Funciona Modelo: SCS 552 Fecha Instal: Feb. de 1999
Distribuidor de Video	<input type="checkbox"/> Existente Estado:	<input checked="" type="checkbox"/> No existente Marca:
Trueline	<input type="checkbox"/> Existente	<input checked="" type="checkbox"/> No Existente
Carga Fantasma	<input type="checkbox"/> Existente	<input checked="" type="checkbox"/> No Existente
Medidas de Potencia		
Pot. de video con la señal de negro		
Con excitador A (W)	RMS: 12	PICO: 20
Con excitador B (W)	RMS: N/A	PICO: N/A
Pot. de audio con tono de 1000 ciclos		
Con excitador A (W)	N/A	
Con excitador B (W)	N/A	
Estado General	<input checked="" type="checkbox"/> Bueno <input type="checkbox"/> Malo ¿Porqué? Está funcionando a su potencia nominal.	<input type="checkbox"/> Regular <input type="checkbox"/> Otro:

Transmisor principal SEÑAL INSTITUCIONAL (PSI)		Marca: Screen Service Serie: 9910-00661 Modelo: SCT 200U Frecuencia de Operación (Mhz): 542MHz–548MHz; CH 26 Potencia (kW): 0,02	
Tecnología	<input checked="" type="checkbox"/> Estado Sólido	<input type="checkbox"/> Tubos	
Tipo de amplificación	<input checked="" type="checkbox"/> Común	<input type="checkbox"/> Separada	
Tipo de refrigeración	<input checked="" type="checkbox"/> Aire	<input type="checkbox"/> Agua	
Excitado tipo Doble	<input type="checkbox"/> Si	<input checked="" type="checkbox"/> No	
Fecha de instalación		Mayo de 1999	
Soporta actualización a tecnología digital	<input type="checkbox"/> Si	<input checked="" type="checkbox"/> No	
Panel de alarmas y medidas			
Medidas			
Potencia de Video (W)	Directa: 20	Reflejada: 0	
Potencia de Audio (W)	Directa: N/A	Reflejada: N/A	
Rejección sobre la carga (W)		N/A	
Posición de los comandos			
Selección del excitador	<input checked="" type="checkbox"/> Auto	<input type="checkbox"/> Manual	
Excitador en servicio	<input type="checkbox"/> A	<input type="checkbox"/> B	
Parámetros Transmisores		Transmisor A	Transmisor B
Potencia de Video Directa (W)		20	N/A
Potencia de Video Reflejada (W)		0	N/A
Potencia de Audio Directa (W)		N/A	N/A
Potencia de Audio Reflejada (W)		N/A	N/A
Fuente 1			
Voltaje (V)		5; -5; 14,3; -14,2; 23	N/A
Corriente (A)		N/D	N/A
Fuente 2			
Voltaje (V)		N/A	N/A
Corriente (A)		N/A	N/A
Relación de Alarmas transmisores		Transmisor A	Transmisor B
		<input checked="" type="checkbox"/> Todas apagadas	<input type="checkbox"/> Todas apagadas
		<input type="checkbox"/> ¿Hay alguna activa?	<input type="checkbox"/> ¿Hay alguna activa?
		¿Cuales?	¿Cuales?
			N/A
Regulador Externo de transmisores (Revisar el estado de las protecciones de entrada) (La tensión de salida debe medirse)		Transmisor A	Transmisor B
		<input checked="" type="checkbox"/> Existente	<input type="checkbox"/> Existente
		<input type="checkbox"/> No existente	<input checked="" type="checkbox"/> No existente
		<input checked="" type="checkbox"/> Funciona	<input type="checkbox"/> Funciona
		<input type="checkbox"/> No Funciona	<input type="checkbox"/> No Funciona
		Marca: IREM	Marca:
		Modelo: TS 75/16	Modelo:
		Tensión Salida (V): 110 Vdc	Tensión Salida (V):
		Fecha Instal.: Febrero de 2000	Fecha Instal.:

Parámetros Excitadores	Excitador A	Excitador B
Potencia de Video Directa (mW)	N/A	N/A
Potencia de Audio Directa (mW)	N/A	N/A
Nivel de audio de entrada (V)	N/A	N/A
Desviación de sonido (kHz)	N/A	N/A
Nivel de video de entrada (mV)	N/A	N/A
Nivel de Sync de entrada (mV)	N/A	N/A
Parámetros Excitadores (Thompson)	Excitador A	Excitador B
+28V	N/A	N/A
+28V Fuente A	N/A	N/A
+28V Fuente B	N/A	N/A
Modulador de FI	N/A	N/A
Modulador de Sonido	N/A	N/A
Corrector de FI	N/A	N/A
Oscilador Local	N/A	N/A
Preamplificador de Video	N/A	N/A
Relación de Alarmas Excitadores	Excitador A	Excitador B
	<input type="checkbox"/> Todas apagadas	<input type="checkbox"/> Todas apagadas
	<input type="checkbox"/> ¿Hay alguna activa?	<input type="checkbox"/> ¿Hay alguna activa?
	¿Cuales?	¿Cuales?
	N/A	N/A
Conmutador Tx Principal / Tx Reserva N/A	<input type="checkbox"/> Funciona <input type="checkbox"/> Manual	<input type="checkbox"/> No Funciona <input type="checkbox"/> Automático
Offset de precisión	<input type="checkbox"/> Funciona Marca: Screen Service Serie: 9851-00470	<input checked="" type="checkbox"/> No Funciona Modelo: SCS 552 Fecha Instal: Marzo de 2000
Distribuidor de Video	<input type="checkbox"/> Existente Estado:	<input checked="" type="checkbox"/> No existente Marca:
Trueline	<input type="checkbox"/> Existente	<input checked="" type="checkbox"/> No Existente
Carga Fantasma	<input type="checkbox"/> Existente	<input checked="" type="checkbox"/> No Existente
Medidas de Potencia		
Pot. de video con la señal de negro		
Con excitador A (W)	RMS: 12	PICO: 20
Con excitador B (W)	RMS: N/A	PICO: N/A
Pot. de audio con tono de 1000 ciclos		
Con excitador A (W)	N/A	
Con excitador B (W)	N/A	
Estado General	<input checked="" type="checkbox"/> Bueno <input type="checkbox"/> Malo ¿Porqué? Está funcionando a su potencia nominal.	<input type="checkbox"/> Regular <input type="checkbox"/> Otro:

Comentarios Transmisor Principal / Reserva CADENA UNO

Se encuentra en buen estado, se sintoniza en el canal 24. Los 3 canales se encuentran triplexados.

Comentarios Transmisor Principal / Reserva SEÑAL COLOMBIA

Se encuentra en buen estado, se sintoniza en el canal 30. Los 3 canales se encuentran triplexados.

Comentarios Transmisor Principal / Reserva SEÑAL INSTITUCIONAL

Se encuentra en buen estado, se sintoniza en el canal 26. Los 3 canales se encuentran triplexados.

6. Equipos sistema satelital

Receptor Satelital N°1			
Marca:	Coship		
Modelo:	CDBU5110D S/N40000121300576		
Banda de Operación	<input checked="" type="checkbox"/> C	<input type="checkbox"/> Ku	
Cadena	<input checked="" type="checkbox"/> Canal UNO	<input type="checkbox"/> Señal Colombia	
	<input type="checkbox"/> Señal Institucional		
Fecha de Instalación:	Mayo de 2006		
Nivel de recepción del IRD:	51%		
Smart Card	<input checked="" type="checkbox"/> Existente	<input type="checkbox"/> No existente	
Número Serial Smart Card	40116922739		
Relación de Alarmas			
	<input checked="" type="checkbox"/> Todas apagadas	<input type="checkbox"/> ¿Hay alguna activa?	
	¿Cuales?		
Receptor Satelital N°2			
Marca:	Coship		
Modelo:	CDBU5110D S/N40000121300578		
Banda de Operación	<input checked="" type="checkbox"/> C	<input type="checkbox"/> Ku	
Cadena	<input type="checkbox"/> Canal UNO	<input checked="" type="checkbox"/> Señal Colombia	
	<input type="checkbox"/> Señal Institucional		
Fecha de Instalación:	Mayo de 2006		
Nivel de recepción del IRD:	51%		
Smart Card	<input checked="" type="checkbox"/> Existente	<input type="checkbox"/> No existente	
Número Serial Smart Card	40116922713		
Relación de Alarmas			
	<input checked="" type="checkbox"/> Todas apagadas	<input type="checkbox"/> ¿Hay alguna activa?	
	¿Cuales?		
Receptor Satelital N°3			
Marca:	Coship		
Modelo:	CDBU5110D S/N40000121300577		
Banda de Operación	<input checked="" type="checkbox"/> C	<input type="checkbox"/> Ku	
Cadena	<input type="checkbox"/> Canal UNO	<input type="checkbox"/> Señal Colombia	
	<input checked="" type="checkbox"/> Señal Institucional		
Fecha de Instalación:	Mayo de 2006		
Nivel de recepción del IRD:	50%		
Smart Card	<input checked="" type="checkbox"/> Existente	<input type="checkbox"/> No existente	
Número Serial Smart Card	40116922721		
Relación de Alarmas			
	<input checked="" type="checkbox"/> Todas apagadas	<input type="checkbox"/> ¿Hay alguna activa?	
	¿Cuales?		

Antena Satelital N°1				
Diámetro Antena (m)	3,4			
Estado Pétalos	<input checked="" type="checkbox"/> Bueno	<input type="checkbox"/> Regular	<input type="checkbox"/> Malo	
	<input checked="" type="checkbox"/> Sólido	<input type="checkbox"/> Malla		
Estado Mástil	<input checked="" type="checkbox"/> Bueno	<input type="checkbox"/> Regular	<input type="checkbox"/> Malo	
Estado Tornillería	<input type="checkbox"/> Bueno	<input checked="" type="checkbox"/> Regular	<input type="checkbox"/> Malo	
Estado Pintura	<input type="checkbox"/> Bueno	<input type="checkbox"/> Regular	<input checked="" type="checkbox"/> Malo	
Estado Corrosión	<input type="checkbox"/> Bueno	<input checked="" type="checkbox"/> Regular	<input type="checkbox"/> Malo	
Conexiones				
Descripción Estado Puntos de conexión	En buen estado.			
Descripción Estado Conectores	En buen estado.			
Descripción Estado Cables Coaxiales	En buen estado.			
Sistema de puesta a tierra				
Cualidad	<input checked="" type="checkbox"/> Existente	<input type="checkbox"/> No Existente		
	<input type="checkbox"/> Bueno	<input type="checkbox"/> Regular	<input checked="" type="checkbox"/> Malo	
Medida de tierra (resistencia)	100 Ohmios			
Comentarios del sistema satelital				
Se debe realizar mantenimiento al sistema de puesta a tierra de la antena. Los cables de tierra presentan sulfatación debido a las condiciones de humedad del terreno.				
Equipos instalados de otros operadores				
Tipo de equipo:	N/A			
Área que ocupa:	N/A			
Consumo de energía (A):	N/A			
Tipo de equipo:	N/A			
Área que ocupa:	N/A			
Consumo de energía (A):	N/A			
Tipo de equipo:	N/A			
Área que ocupa:	N/A			
Consumo de energía (A):	N/A			
Tipo de equipo:	N/A			
Área que ocupa:	N/A			
Consumo de energía (A):	N/A			
Comentarios equipos de otros operadores				
No hay equipos de otros operadores.				

7. Sistema Eléctrico - Distribución AC

Detalles Acometida Eléctrica					
Origen	<input checked="" type="checkbox"/>	Comercial	<input type="checkbox"/>	Planta	
Cualidad	<input checked="" type="checkbox"/>	Bueno	<input type="checkbox"/>	Regular	<input type="checkbox"/> Cortes Frecuentes
Tipo de fase	<input checked="" type="checkbox"/>	Monofásico	<input type="checkbox"/>	Trifásico	
Voltaje	<input checked="" type="checkbox"/>	110V	<input type="checkbox"/>	220V	<input type="checkbox"/> 380V <input type="checkbox"/> Otro:
Frecuencia	<input checked="" type="checkbox"/>	60Hz	<input type="checkbox"/>	50Hz	
Pot. Nominal Transformador N°1	<div>10 kVA kW</div> <div>Voltaje de entrada (V): 9000 Voltaje de salida (V): 120</div> <div>Fecha de instalación: Año 2004 aproximadamente</div> <div>Estado: bueno</div>				
Pot. Nominal Transformador N°2	<div>kVA kW</div> <div>Voltaje de entrada (V): Voltaje de salida (V):</div> <div>Fecha de instalación:</div> <div>Estado:</div>				
N/A					
Totalizador					
Corriente total hacia circuitos (A)	Fase R:		Fase S:	Fase T:	Total: 11,8 A
Voltajes de línea	R-S:		R-T :	S-T :	Voltaje: 117,2 A
Voltaje Neutro - Tierra	N-T (V): 0,3				
Doble cto. Subestción Eléctrica	<input type="checkbox"/>	Existente	<input checked="" type="checkbox"/>	No Existente	
	<input type="checkbox"/>	Si	<input type="checkbox"/>	No	
Existe otra posibilidad para tener doble circuito de subestaciones eléctricas (redundancia)	Especificar Origen de la otra posibilidad:				
Comentarios Distribución AC					
El transformador pertenece a la Federación Nacional de Cafeteros. La acometida eléctrica se encuentra muy cerca al piso. Se recomienda levantarla un poco.					

Contrato 270 de 2008

8. Reposición de Equipos y consideraciones para modernización (Estas recomendaciones de visita están sujetas a la valoración de criterios adicionales)

8.1 Relacionar los equipos que deberían reemplazarse para optimizar el funcionamiento del sistema analógico

Nombre del equipo	Soporte

Contrato 270 de 2008

8.2 Relacionar los ajustes que deberían contemplarse para digitalizar la red	
<i>Ajuste</i>	<i>Soporte</i>
<i>Cambio de transmisores C1, SC, SI.</i>	<i>No soportan actualización a tecnología digital.</i>