

Sitio: San Lorenzo, Nariño

REPORTE DE ESTUDIO DE SITIO T.V.

1. Identificación

Cliente / Proyecto	RTVC	2-313
Sitio:	San Lorenzo, Nariño	
Fecha de Visita:	3/16/2009	
Visita realizada por:	Joaquin Sanchez	

2. Descripción del sitio

Dirección del sitio:			
Tipo de sitio	<input checked="" type="checkbox"/> Rural	<input type="checkbox"/> Urbano	
Possible contacto en el sitio	Nombre: Julio Moncayo		Tel.: 313 7516760
Coordenadas geográficas del sitio (En la cara A de la torre)	Datum: WGS84		Latitud (g° m' s"): 1° 31' 29,28" N
	Longitud (g° m' s"): 77° 11' 35,16" W		Altura (msnm): 2696,36
Acceso al sitio	<input type="checkbox"/> Tracto camión	<input type="checkbox"/> Camión	<input checked="" type="checkbox"/> Campero <input type="checkbox"/> A pie
	Otros: Caballo		
Descripción de acceso al sitio	Desde San Lorenzo se dirige a la vereda La Cabaña y desde ahí se puede visualizar la estación.		
Estado y recomendaciones Vías de Acceso	La carretera se encuentra en regulares condiciones.		
Descargue de los equipos			
Ubicación zona descargue	<input checked="" type="checkbox"/> Existente	<input type="checkbox"/> No Existente	
Distancia: Estación - Z. Descargue	Llega a la estación.		
Permisos para ingresar al sitio	<input checked="" type="checkbox"/> Necesario	<input type="checkbox"/> No Necesario	
¿De quién?	Alcaldía		
Horario permitido de trabajo	8 am a 6 pm		
Obstáculos próximos	<input type="checkbox"/> Vegetación	<input type="checkbox"/> Edificación	<input type="checkbox"/> Otros:
Altura y detalles obstáculos próximos	Hay maleza pero no alcanza a ser obstaculo a las caras radiantes.		
Condiciones de seguridad			
Vigilancia	<input type="checkbox"/> Si	<input checked="" type="checkbox"/> No	

Estado puerta de acceso	<input checked="" type="checkbox"/> Bueno	<input type="checkbox"/> Regular	<input type="checkbox"/> Malo
Descripción puerta de acceso	Puerta metálica		
Ventanas	<input checked="" type="checkbox"/> Si	<input type="checkbox"/> No	<input type="checkbox"/> Bueno <input type="checkbox"/> Malo
Cerramiento de la estación	<input type="checkbox"/> Si	<input checked="" type="checkbox"/> No	
Dimensiones			
Tipo de cerramiento (malla, etc))			
Facilidades de comunicación para coordinación y/o reporte de fallas			
Estado	<input type="checkbox"/> Existente	<input checked="" type="checkbox"/> No Existente	
Tipo de Sist. Comunicación	<input type="checkbox"/> Celular	<input type="checkbox"/> Radio	<input type="checkbox"/> Trunking
	<input type="checkbox"/> Línea telefónica (fija / inalámbrica)		
	<input type="checkbox"/> Otro (¿Cuál?):		
Comentarios del sitio			
<p>La estación permanece sola, en el día el encargado por parte de la alcaldía (Julio Moncayo) va a revisar la estación para dar informe. La estación esta llena de maleza y esta sin pintar.</p>			

2.1. Diagrama de acceso al sitio (RUTA GPS)

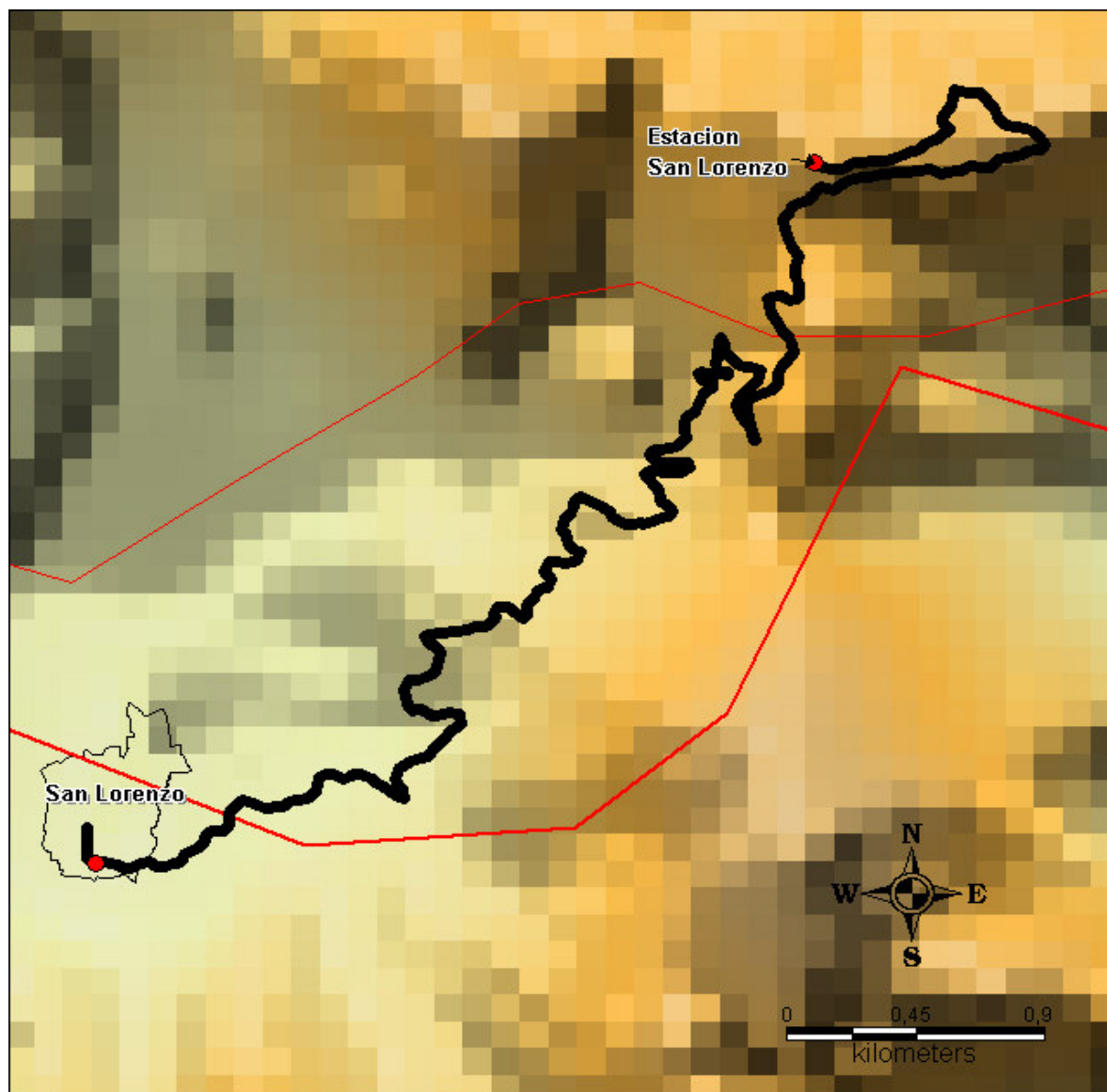

2.2. Diagrama localización General (Torres, caseta de equipos, caseta de energía, caseta vigilantes, ubicación generador, acometida eléctrica AC / DC, escalerillas, barrajes de tierra, cerramiento (si es posibles), torres en las vecindades, mayores obstáculos, ubicación estación canales privados)

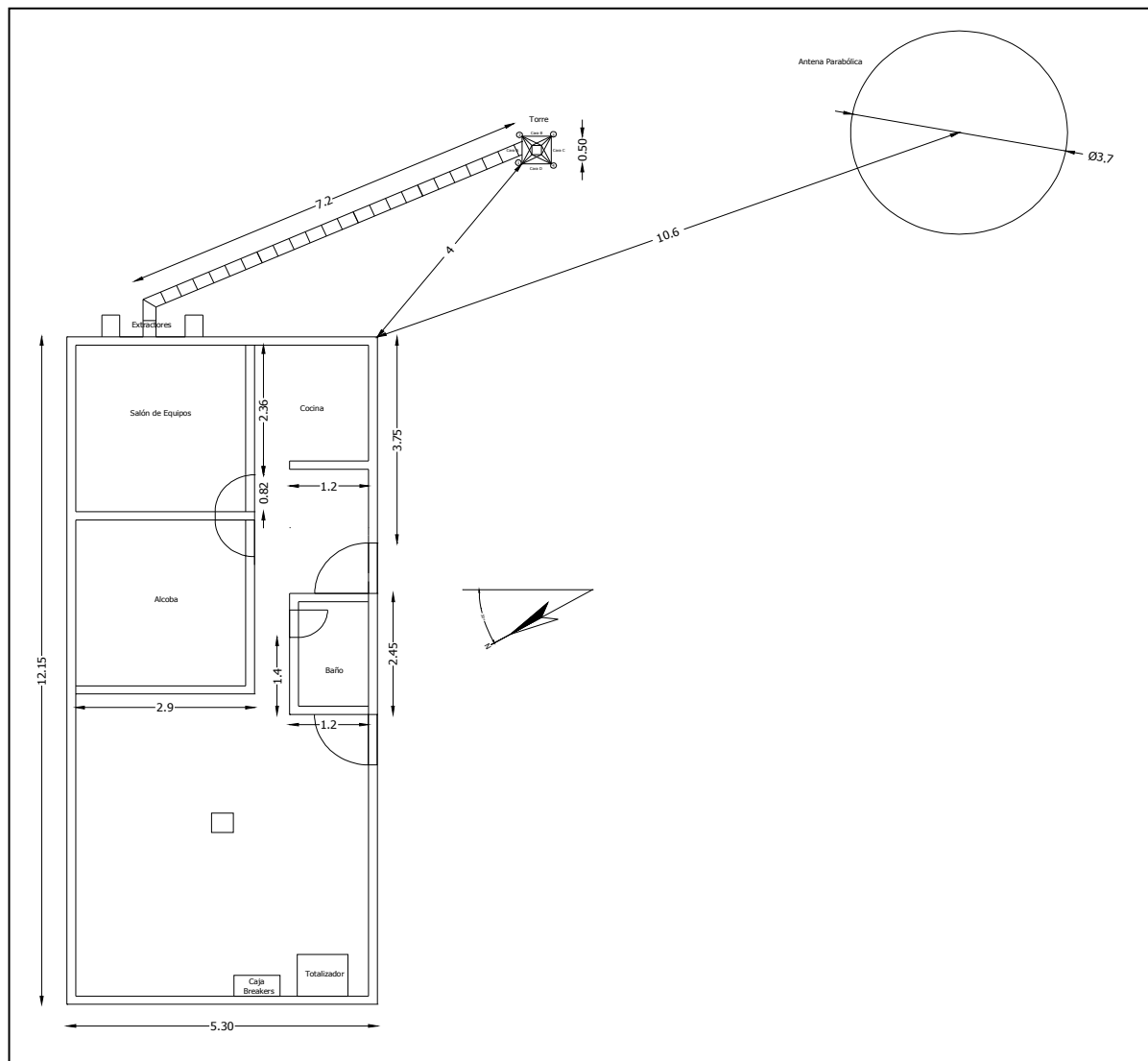

3. Detalles de la(s) torre(s)

Torre N°1					
Tipo de torre	<input checked="" type="checkbox"/>	Existente	<input type="checkbox"/>	No Existente	
Torre	<input type="checkbox"/>	Autosoportada	<input checked="" type="checkbox"/>	Templeteada (Riendada)	
	<input type="checkbox"/>	Monopolo	<input type="checkbox"/>	Mástil	
	<input type="checkbox"/>	De Concreto	<input type="checkbox"/>	Otro	
Base	<input checked="" type="checkbox"/>	Cuadrada	<input type="checkbox"/>	Triangular	<input type="checkbox"/> Tubular
Localización	<input checked="" type="checkbox"/>	Piso	<input type="checkbox"/>	Terraza	
Característica de la torre					
Pintura	<input type="checkbox"/>	Buena	<input checked="" type="checkbox"/>	Mala	<input type="checkbox"/> Regular
Corrosión	<input checked="" type="checkbox"/>	Existente	<input type="checkbox"/>	No Existente	
Condición de las bases	<input checked="" type="checkbox"/>	Buena	<input type="checkbox"/>	Mala	<input type="checkbox"/> Regular
Luces de obstrucción	<input checked="" type="checkbox"/>	Existente	<input type="checkbox"/>	No Existente	
Estado	<input type="checkbox"/>	En servicio	<input checked="" type="checkbox"/>	No operativas	
Sistema pararrayos (SP)	<input checked="" type="checkbox"/>	Existente	<input type="checkbox"/>	No Existente	
El SP es aislado de otras tierras	<input type="checkbox"/>	Si	<input checked="" type="checkbox"/>	No	
Equipamientos de seguridad	<input type="checkbox"/>	Escalera	<input type="checkbox"/>	Guarda Cuerpos	
	<input type="checkbox"/>	Línea de vida	<input checked="" type="checkbox"/>	No Existente	
Sistema de puesta a tierra	<input checked="" type="checkbox"/>	Existente	<input type="checkbox"/>	No Existente	
Cualidad	<input checked="" type="checkbox"/>	Bueno	<input type="checkbox"/>	Regular	<input type="checkbox"/> Malo
Medida de tierra (resistencia)		4.4		Ohmios	
Altura de la torre		Altura total (m): 22,5			
Facilidades de extensión vertical	<input type="checkbox"/>	Si	<input checked="" type="checkbox"/>	No	
<p>Dirección de las caras de la torre (Especificar los ángulos que corresponden a la dirección perpendicular a cada cara. En la línea sobre cada cara, especificar el azimut respecto al norte)</p>					

Espacio disponible para nuevos sistemas

Torre N°	1	Torre N°	N/A
Vértice (1, 2, 3, 4) o Cara (A,B,C,D)	A,B,C,D	Vértice (1, 2, 3, 4) o Cara (A,B,C,D)	N/A
Altura Central	15 m	Altura Central	N/A
Espacio total	10 m	Espacio total	N/A
Torre N°	1	Torre N°	N/A
Vértice (1, 2, 3, 4) o Cara (A,B,C,D)	V1, V2	Vértice (1, 2, 3, 4) o Cara (A,B,C,D)	N/A
Altura Central	15 m	Altura Central	N/A
Espacio total	10 m	Espacio total	N/A
Torre N°	1	Torre N°	N/A
Vértice (1, 2, 3, 4) o Cara (A,B,C,D)	V3, V4	Vértice (1, 2, 3, 4) o Cara (A,B,C,D)	N/A
Altura Central	15 m	Altura Central	N/A
Espacio total	9 m	Espacio total	N/A

Comentarios de las torres

La torre se encuentra en regulares condiciones, la pintura se encuentra deteriorada y ademas presenta corrosion en gran parte de la torre.

3.1 Detalles de las antenas existentes Torre N°1

[illegible]

3.2 Diagrama de Torre

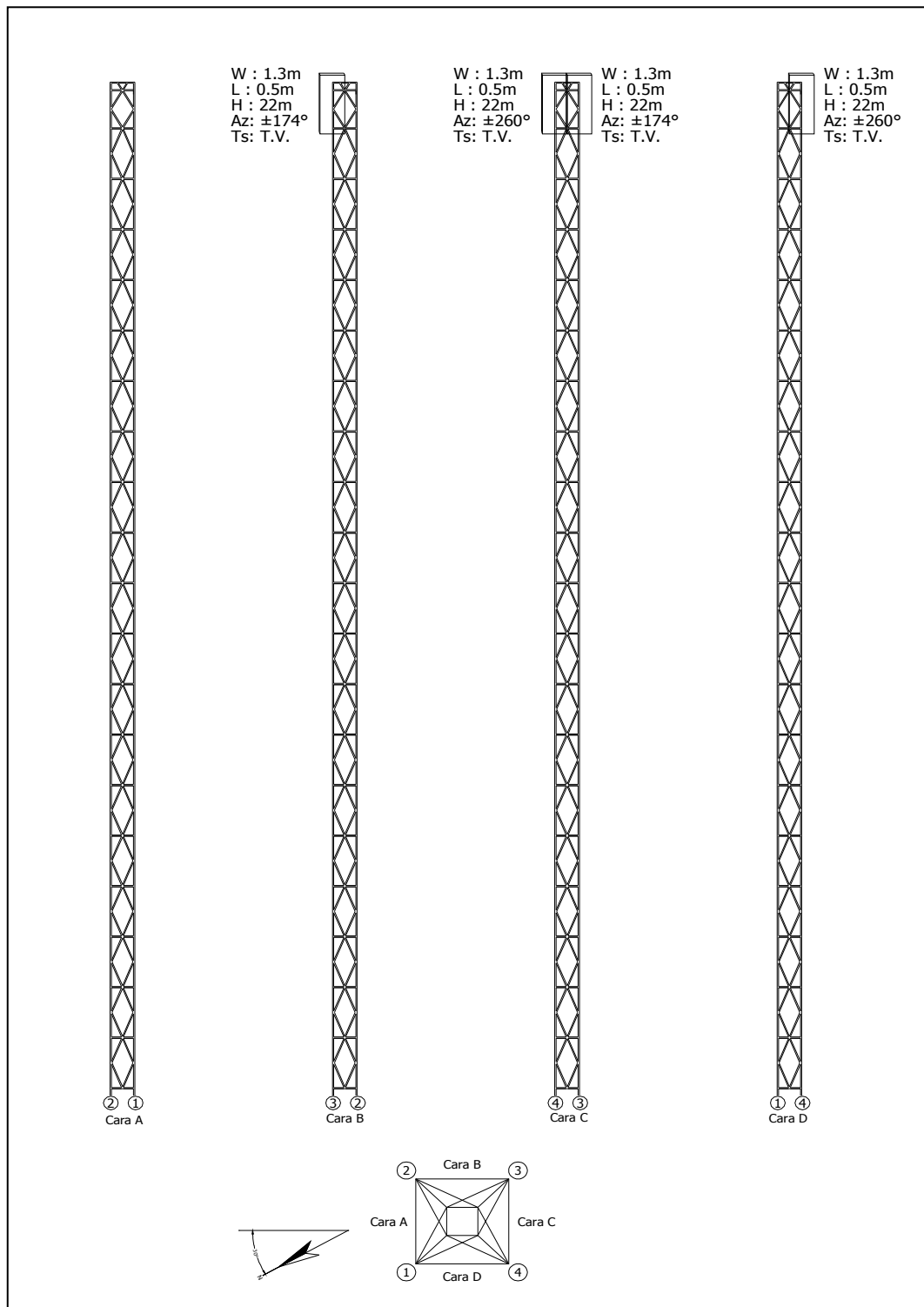

4. Edificación y cuarto de equipos

4.1 Edificación

Edificio	<input checked="" type="checkbox"/> Existente	<input type="checkbox"/> No Existente
	Número de pisos:	1
Impermeabilización	<input checked="" type="checkbox"/> Existente	<input type="checkbox"/> No Existente
	Se requiere mantenimiento	
Pisos Interiores Cualidad	<input type="checkbox"/> Bueno	<input checked="" type="checkbox"/> Regular <input type="checkbox"/> Malo
	<input checked="" type="checkbox"/> Se requiere mantenimiento	
Pintura Exterior Cualidad	<input type="checkbox"/> Bueno	<input type="checkbox"/> Regular <input checked="" type="checkbox"/> Malo
	<input checked="" type="checkbox"/> Se requiere mantenimiento	
Pintura Interior Cualidad	<input type="checkbox"/> Bueno	<input type="checkbox"/> Regular <input checked="" type="checkbox"/> Malo
	<input checked="" type="checkbox"/> Se requiere mantenimiento	
Pararrayos Estado	<input type="checkbox"/> Existente	<input checked="" type="checkbox"/> No Existente
Ubicación		
Cualidad	<input type="checkbox"/> Bueno	<input type="checkbox"/> Regular <input type="checkbox"/> Malo
Iluminación Externa Estado	<input type="checkbox"/> Existente	<input type="checkbox"/> Insuficiente <input checked="" type="checkbox"/> No Existente
Se requiere luz adicional	<input checked="" type="checkbox"/> Si	<input type="checkbox"/> No
Escalerilla externa		
Distancia Escalerilla Vertical - Borde torre (m)	1.92	
Distancia Torre - Salón de equipos (m)	7.2	
Ancho de la escalerilla (cm)	20	
Analizar la posibilidad de ampliación de las estaciones de la Red Primaria, describiendo el levantamiento de área física, donde se contemple el crecimiento de las mismas o la inclusión de nuevos equipos (ÉSTAS ÁREAS DEBEN QUEDAR REFLEJADAS EN EL DIAGRAMA DE LOCALIZACIÓN GRAL O SALÓN DE EQUIPOS)	N/A	
Comentarios de la edificación		
<p>Este cuarto lleva mas de 20 años de construido, esta abandonado necesita mantenimiento. El vigilante permanece 8 horas en la estacion. Aunque existen alcobas en la estacion no es posible adaptar una vivienda, debido al estado en que se encuentra la estación en general.</p>		

4.2 Salón de Equipos

Estado del salón

Tipo de salón	<input checked="" type="checkbox"/>	Concreto	<input type="checkbox"/>	Shelter	<input type="checkbox"/>	Bastidor Outdoor
	<input type="checkbox"/>	Otro:				
Tipo de acceso	<input type="checkbox"/>	Escotilla	<input checked="" type="checkbox"/>	Puerta	<input type="checkbox"/>	Escalera
	<input type="checkbox"/>	Otro:				
Dimensiones del acceso	0,82 x 1,9					
Datos del entorno						
Falso Piso	<input checked="" type="checkbox"/>	Existente	<input type="checkbox"/>	No Existente		
Falso Techo	<input checked="" type="checkbox"/>	Existente	<input type="checkbox"/>	No Existente		
Dimensión de la sala	Altura (m): 2,2		Ancho (m): 2,63		Longitud (m): 3,27	
Ancho escalera interna (cm)	20		Área disponible para instalación (m ²):		1.44	
Iluminación Interna						
Estado	<input type="checkbox"/>	Existente	<input type="checkbox"/>	Insuficiente	<input checked="" type="checkbox"/>	No Existente
Se requiere luz adicional	<input checked="" type="checkbox"/>	Si	<input type="checkbox"/>	No		
KIT de seguridad						
Extintor	<input type="checkbox"/>	Existente	<input checked="" type="checkbox"/>	No Existente		
Ubicación						
Botiquín Primeros Auxilios						
Estado	<input type="checkbox"/>	Existente	<input type="checkbox"/>	Insuficiente	<input checked="" type="checkbox"/>	No Existente
Contenido con Vigencia	<input type="checkbox"/>	Si	<input type="checkbox"/>	No		
Sistema de puesta a tierra	<input checked="" type="checkbox"/>	Existente	<input type="checkbox"/>	No Existente		
Cualidad	<input checked="" type="checkbox"/>	Bueno	<input type="checkbox"/>	Regular	<input type="checkbox"/>	Malo
Medida de tierra (resistencia)	4.2		Ohmios			
Condiciones de ventilación	<input type="checkbox"/>	Climatización	<input checked="" type="checkbox"/>	Ventilación	<input type="checkbox"/>	Nada
Marca y modelo aire acondicionado	Extractores					
Área del cuarto a enfriar (m ²)	9					
Temperatura y humedad relativa	Hora (formato 24h)	Humedad Relativa (%)		Temperatura (°C)		
	12:00	67		20		
	12:46	77		17		
	13:13	80		19		
	14:00	73		20		
	15:14	72		20		
	17:20	73		21		
Comentarios del Cuarto de Equipos						
Es necesario hacer mantenimiento de pintura y pisos. La caja de breakers es pequeña, es necesario colocar una buena instalacion.						

4.3. Diagrama Salón de Equipos (Elementos existentes: equipos, planta de emergencia, tablero de distribución AC, recorrido cable alimentación AC y DC, barrajes de tierra, pasamuros, escalerillas, accesos, cerramientos, cada uno con sus respectivas dimensiones)

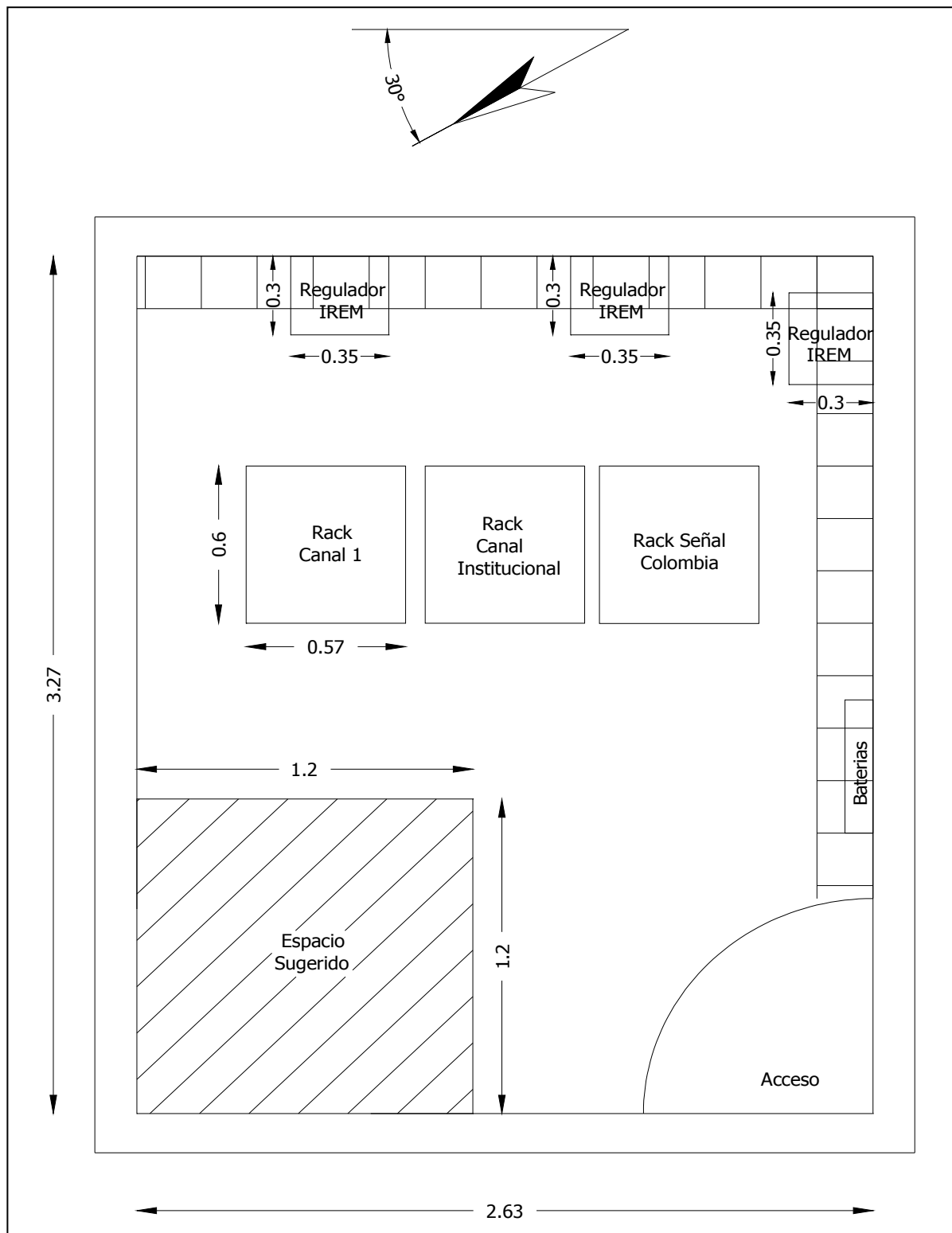

5. Equipos sistemas de televisión

Transmisores		
Transmisor principal CADENA UNO (PC1)		
Marca: Screen Service Serie: 9927-01261 Modelo: SCT200U Frecuencia de Operación (MHz): (518 - 524) Potencia (W): 20		
Tecnología	<input checked="" type="checkbox"/> Estado Sólido	<input type="checkbox"/> Tubos
Tipo de amplificación	<input checked="" type="checkbox"/> Común	<input type="checkbox"/> Separada
Tipo de refrigeración	<input checked="" type="checkbox"/> Aire	<input type="checkbox"/> Agua
Excitado tipo Doble	<input type="checkbox"/> Si	<input checked="" type="checkbox"/> No
Fecha de instalación	N/D	
Soporta actualización a tecnología digital	<input type="checkbox"/> Si	<input checked="" type="checkbox"/> No
Panel de alarmas y medidas		
Medidas		
Potencia de Video (W)	Directa: 18,6	Reflejada: N/D
Potencia de Audio (W)	Directa: N/A	Reflejada: N/A
Rejección sobre la carga (W)	N/A	
Posición de los comandos		
Selección del excitador	<input type="checkbox"/> Existe	<input checked="" type="checkbox"/> No Existe
Excitador en servicio	<input type="checkbox"/> A	<input type="checkbox"/> B
Parámetros Transmisores	Transmisor A	Transmisor B
Potencia de Video Directa (W)	N/A	N/A
Potencia de Video Reflejada (W)	N/A	N/A
Potencia de Audio Directa (W)	N/A	N/A
Potencia de Audio Reflejada (W)	N/A	N/A
Fuente 1		
Voltaje (V)	N/A	N/A
Corriente (A)	N/A	N/A
Fuente 2		
Voltaje (V)	N/A	N/A
Corriente (A)	N/A	N/A
Relación de Alarmas transmisores	Transmisor A	Transmisor B
	<input type="checkbox"/> Todas apagadas	<input type="checkbox"/> Todas apagadas
	<input type="checkbox"/> ¿Hay alguna activa?	<input type="checkbox"/> ¿Hay alguna activa?
	¿Cuales?	¿Cuales?
	N/A	N/A
	N/A	N/A
Regulador Externo de transmisores	Transmisor A	Transmisor B
(Revisar el estado de las protecciones de entrada)	<input checked="" type="checkbox"/> Existente	<input type="checkbox"/> Existente
(La tensión de salida debe medirse)	<input type="checkbox"/> No existente	<input checked="" type="checkbox"/> No existente
	<input checked="" type="checkbox"/> Funciona	<input type="checkbox"/> Funciona
	<input type="checkbox"/> No Funciona	<input type="checkbox"/> No Funciona
	Marca: IREM	Marca:
	Modelo: TS 75 / 1G	Modelo:
	Tensión Salida (V): 110	Tensión Salida (V):
	Fecha Instal.: 1999	Fecha Instal.:
Parámetros Excitadores	Excitador A	Excitador B
Potencia de Video Directa (mW)	N/A	N/A

Potencia de Audio Directa (mW)	N/A	N/A
Nivel de audio de entrada (V)	N/A	N/A
Desviación de sonido (kHz)	N/A	N/A
Nivel de video de entrada (mV)	N/A	N/A
Nivel de Sync de entrada (mV)	N/A	N/A
Parámetros Excitadores (Thompson)	Excitador A	Excitador B
+28V	N/A	N/A
+28V Fuente A	N/A	N/A
+28V Fuente B	N/A	N/A
Modulador de FI	N/A	N/A
Modulador de Sonido	N/A	N/A
Corrector de FI	N/A	N/A
Oscilador Local	N/A	N/A
Preamplificador de Video	N/A	N/A
Relación de Alarmas Excitadores	Excitador A	Excitador B
	<input checked="" type="checkbox"/> Todas apagadas	<input type="checkbox"/> Todas apagadas
	<input type="checkbox"/> ¿Hay alguna activa?	<input type="checkbox"/> ¿Hay alguna activa?
	¿Cuales?	¿Cuales?
		N/A
		N/A
		N/A
		N/A
		N/A
Conmutador Tx Principal / Tx Reserva	<input type="checkbox"/> Existe <input type="checkbox"/> Manual	<input checked="" type="checkbox"/> No existe <input type="checkbox"/> Automático
Offset de precisión	<input type="checkbox"/> Funciona Marca: Screen service Serie: 9927-01252	<input checked="" type="checkbox"/> No Funciona Modelo: SCS552 Fecha Instal: N/D
Distribuidor de Video	<input type="checkbox"/> Existente Estado:	<input checked="" type="checkbox"/> No existente Marca:
Trueline	<input type="checkbox"/> Existente	<input checked="" type="checkbox"/> No Existente
Carga Fantasma	<input type="checkbox"/> Existente	<input checked="" type="checkbox"/> No Existente
Medidas de Potencia		
Pot. de video con la señal de negro		
Con excitador A (W)	RMS: 9	PICO: 15
Con excitador B (W)	RMS: N/A	PICO: N/A
Pot. de audio con tono de 1000 ciclos		
Con excitador A (W)	N/A	
Con excitador B (W)	N/A	
Estado General	<input type="checkbox"/> Bueno <input type="checkbox"/> Malo ¿Porqué? El transmisor esta trabajando por debajo de su potencia nominal, es necesario ajustarlo para aprovechar toda su capacidad.	<input checked="" type="checkbox"/> Regular <input type="checkbox"/> Otro:
Transmisor principal SEÑAL COLOMBIA	Marca: Screen Service Serie: 9927-01278 Frecuencia de Operación (MHz): (554 - 560) Potencia (W): 20	

Tecnología	<input checked="" type="checkbox"/> Estado Sólido	<input type="checkbox"/> Tubos
Tipo de amplificación	<input checked="" type="checkbox"/> Común	<input type="checkbox"/> Separada
Tipo de refrigeración	<input checked="" type="checkbox"/> Aire	<input type="checkbox"/> Agua
Excitado tipo Doble	<input type="checkbox"/> Si	<input checked="" type="checkbox"/> No
Fecha de instalación		N/D
Soporta actualización a tecnología digital	<input type="checkbox"/> Si	<input checked="" type="checkbox"/> No
Panel de alarmas y medidas		
Medidas		
Potencia de Video (W)	Directa: 17,1	Reflejada: N/D
Potencia de Audio (W)	Directa: N/A	Reflejada: N/A
Rejección sobre la carga (W)	N/A	
Posición de los comandos		
Selección del excitador	<input type="checkbox"/> Existe	<input checked="" type="checkbox"/> No Existe
Excitador en servicio	<input type="checkbox"/> A	<input type="checkbox"/> B
Parámetros Transmisores	Transmisor A	Transmisor B
Potencia de Video Directa (W)	N/A	N/A
Potencia de Video Reflejada (W)	N/A	N/A
Potencia de Audio Directa (W)	N/A	N/A
Potencia de Audio Reflejada (W)	N/A	N/A
Fuente 1		
Voltaje (V)	N/A	N/A
Corriente (A)	N/A	N/A
Fuente 2		
Voltaje (V)	N/A	N/A
Corriente (A)	N/A	N/A
Relación de Alarmas transmisores	Transmisor A	Transmisor B
	<input type="checkbox"/> Todas apagadas	<input type="checkbox"/> Todas apagadas
	<input type="checkbox"/> ¿Hay alguna activa?	<input type="checkbox"/> ¿Hay alguna activa?
	¿Cuales?	¿Cuales?
	N/A	N/A
	N/A	N/A
	N/A	N/A
	N/A	N/A
	N/A	N/A
Regulador Externo de transmisores	Transmisor A	Transmisor B
(Revisar el estado de las protecciones de entrada)	<input checked="" type="checkbox"/> Existente	<input type="checkbox"/> Existente
(La tensión de salida debe medirse)	<input type="checkbox"/> No existente	<input checked="" type="checkbox"/> No existente
	<input checked="" type="checkbox"/> Funciona	<input type="checkbox"/> Funciona
	<input type="checkbox"/> No Funciona	<input type="checkbox"/> No Funciona
	Marca: IREM	Marca:
	Modelo: TS75-1G	Modelo:
	Tensión Salida (V): 111	Tensión Salida (V):
	Fecha Instal.: 1999	Fecha Instal.:
Parámetros Excitadores	Excitador A	Excitador B
Potencia de Video Directa (mW)	N/A	N/A
Potencia de Audio Directa (mW)	N/A	N/A
Nivel de audio de entrada (V)	N/A	N/A
Desviación de sonido (kHz)	N/A	N/A
Nivel de video de entrada (mV)	N/A	N/A

Nivel de Sync de entrada (mV)	N/A	N/A
Parámetros Excitadores (Thompson)	Excitador A	Excitador B
+28V	N/A	N/A
+28V Fuente A	N/A	N/A
+28V Fuente B	N/A	N/A
Modulador de FI	N/A	N/A
Modulador de Sonido	N/A	N/A
Corrector de FI	N/A	N/A
Oscilador Local	N/A	N/A
Preamplificador de Video	N/A	N/A
Relación de Alarmas Excitadores	Excitador A	Excitador B
	<input checked="" type="checkbox"/> Todas apagadas	<input type="checkbox"/> Todas apagadas
	<input type="checkbox"/> ¿Hay alguna activa?	<input type="checkbox"/> ¿Hay alguna activa?
	<input type="checkbox"/> ¿Cuales?	<input type="checkbox"/> ¿Cuales?
		N/A
		N/A
		N/A
		N/A
		N/A
Conmutador Tx Principal / Tx Reserva	<input type="checkbox"/> Existe <input type="checkbox"/> Manual	<input checked="" type="checkbox"/> No existe <input type="checkbox"/> Automático
Offset de precisión	<input type="checkbox"/> Funciona Marca: Screen service Serie: 9926-01234	<input checked="" type="checkbox"/> No Funciona Modelo: SCS552 Fecha Instal: N/D
Distribuidor de Video	<input type="checkbox"/> Existente Estado:	<input checked="" type="checkbox"/> No existente Marca:
Trueline	<input type="checkbox"/> Existente	<input checked="" type="checkbox"/> No Existente
Carga Fantasma	<input type="checkbox"/> Existente	<input checked="" type="checkbox"/> No Existente
Medidas de Potencia		
Pot. de video con la señal de negro		
Con excitador A (W)	RMS: 10	PICO: 16.66
Con excitador B (W)	RMS: N/A	PICO: N/A
Pot. de audio con tono de 1000 ciclos		
Con excitador A (W)	N/A	
Con excitador B (W)	N/A	
Estado General	<input type="checkbox"/> Bueno <input type="checkbox"/> Malo ¿Porqué? El transmisor esta trabajando por debajo de su potencia nominal, es necesario ajustarlo para aprovechar toda su capacidad.	<input checked="" type="checkbox"/> Regular <input type="checkbox"/> Otro:
Transmisor principal SEÑAL INSTITUCIONAL	Marca: Screen Service Serie: 9927-01277 Modelo: SCT200U Frecuencia de Operación (MHz): (590 - 596) Potencia (W): 20	
Tecnología	<input checked="" type="checkbox"/> Estado Sólido	<input type="checkbox"/> Tubos
Tipo de amplificación	<input checked="" type="checkbox"/> Común	<input type="checkbox"/> Separada
Tipo de refrigeración	<input checked="" type="checkbox"/> Aire	<input type="checkbox"/> Agua
Excitado tipo Doble	<input type="checkbox"/> Si	<input checked="" type="checkbox"/> No

Fecha de instalación		1999	
Soporta actualización a tecnología digital		<input type="checkbox"/> Si	<input checked="" type="checkbox"/> No
Panel de alarmas y medidas			
Medidas			
Potencia de Video (W)	Directa: 14	Reflejada: N/D	
Potencia de Audio (W)	Directa: N/A	Reflejada: N/A	
Rejección sobre la carga (W)	N/A		
Posición de los comandos			
Selección del excitador	<input type="checkbox"/> Existe	<input checked="" type="checkbox"/> No Existe	
Excitador en servicio	<input type="checkbox"/> A	<input type="checkbox"/> B	
Parámetros Transmisores	Transmisor A	Transmisor B	
Potencia de Video Directa (W)	N/A	N/A	
Potencia de Video Reflejada (W)	N/A	N/A	
Potencia de Audio Directa (W)	N/A	N/A	
Potencia de Audio Reflejada (W)	N/A	N/A	
Fuente 1			
Voltaje (V)	N/A	N/A	
Corriente (A)	N/A	N/A	
Fuente 2			
Voltaje (V)	N/A	N/A	
Corriente (A)	N/A	N/A	
Relación de Alarmas transmisores	Transmisor A	Transmisor B	
	<input type="checkbox"/> Todas apagadas	<input type="checkbox"/> Todas apagadas	
	<input type="checkbox"/> ¿Hay alguna activa?	<input type="checkbox"/> ¿Hay alguna activa?	
	¿Cuales?	¿Cuales?	
	N/A	N/A	
	N/A	N/A	
	N/A	N/A	
	N/A	N/A	
	N/A	N/A	
Regulador Externo de transmisores	Transmisor A	Transmisor B	
(Revisar el estado de las protecciones de entrada)	<input checked="" type="checkbox"/> Existente	<input type="checkbox"/> Existente	
(La tensión de salida debe medirse)	<input type="checkbox"/> No existente	<input checked="" type="checkbox"/> No existente	
	<input checked="" type="checkbox"/> Funciona	<input type="checkbox"/> Funciona	
	<input type="checkbox"/> No Funciona	<input type="checkbox"/> No Funciona	
	Marca: IREM	Marca:	
	Modelo: TS75-1G	Modelo:	
	Tensión Salida (V): 110,9	Tensión Salida (V):	
	Fecha Instal.: 1999	Fecha Instal.:	
Parámetros Excitadores	Excitador A	Excitador B	
Potencia de Video Directa (mW)	N/A	N/A	
Potencia de Audio Directa (mW)	N/A	N/A	
Nivel de audio de entrada (V)	N/A	N/A	
Desviación de sonido (kHz)	N/A	N/A	
Nivel de video de entrada (mV)	N/A	N/A	
Nivel de Sync de entrada (mV)	N/A	N/A	
Parámetros Excitadores (Thompson)	Excitador A	Excitador B	
+28V	N/A	N/A	
+28V Fuente A	N/A	N/A	

+28V Fuente B	N/A	N/A
Modulador de FI	N/A	N/A
Modulador de Sonido	N/A	N/A
Corrector de FI	N/A	N/A
Oscilador Local	N/A	N/A
Preamplificador de Video	N/A	N/A
Relación de Alarmas Excitadores	Excitador A	Excitador B
	<input checked="" type="checkbox"/> Todas apagadas	<input type="checkbox"/> Todas apagadas
	<input type="checkbox"/> ¿Hay alguna activa?	<input type="checkbox"/> ¿Hay alguna activa?
	<input type="checkbox"/> ¿Cuales?	<input type="checkbox"/> ¿Cuales?
		N/A
		N/A
		N/A
		N/A
		N/A
Conmutador Tx Principal / Tx Reserva	<input type="checkbox"/> Existe <input type="checkbox"/> Manual	<input checked="" type="checkbox"/> No existe <input type="checkbox"/> Automático
Offset de precisión	<input type="checkbox"/> Funciona Marca: Screen service Serie: 9927-01251	<input checked="" type="checkbox"/> No Funciona Modelo: SCS552 Fecha Instal: N/D
Distribuidor de Video	<input type="checkbox"/> Existente Estado:	<input checked="" type="checkbox"/> No existente Marca:
Trueline	<input type="checkbox"/> Existente	<input checked="" type="checkbox"/> No Existente
Carga Fantasma	<input type="checkbox"/> Existente	<input checked="" type="checkbox"/> No Existente
Medidas de Potencia		
Pot. de video con la señal de negro		
Con excitador A (W)	RMS: 10	PICO: 16.66
Con excitador B (W)	RMS: N/A	PICO: N/A
Pot. de audio con tono de 1000 ciclos		
Con excitador A (W)	N/A	
Con excitador B (W)	N/A	
Estado General	<input type="checkbox"/> Bueno <input type="checkbox"/> Malo ¿Porqué? El transmisor esta trabajando por debajo de su potencia nominal, es necesario ajustarlo para aprovechar toda su capacidad.	<input checked="" type="checkbox"/> Regular <input type="checkbox"/> Otro:
Comentarios Transmisor Principal / Reserva CADENA UNO		
Transmisor trabajando 5 wattios por debajo de su potencia nominal, es necesario ajustarlo para aprovechar toda su capacidad. Cabe notar que no soporta actualizacion a tecnologia digital.		

Comentarios Transmisor Principal / Reserva SEÑAL COLOMBIA

Transmisor trabajando 5 wattios por debajo de su potencia nominal, es necesario ajustarlo para aprovechar toda su capacidad. Cabe notar que no soporta actualizacion a tecnologia digital.

Comentarios Transmisor Principal / Reserva SEÑAL INSTITUCIONAL

Transmisor trabajando 5 wattios por debajo de su potencia nominal, es necesario ajustarlo para aprovechar toda su capacidad. Cabe notar que no soporta actualizacion a tecnologia digital.

6. Equipos sistema satelital

Receptor Satelital N°1	
Marca:	COSHIP
Modelo:	CDVB5110D
Banda de Operación	<input checked="" type="checkbox"/> C <input type="checkbox"/> Ku
Cadena	<input checked="" type="checkbox"/> Canal UNO <input type="checkbox"/> Señal Institucional <input type="checkbox"/> Señal Colombia
Fecha de Instalación:	2000
Nivel de recepción del IRD:	N/D
Smart Card	<input checked="" type="checkbox"/> Existente <input type="checkbox"/> No existente
Número Serial Smart Card	40097185504
Relación de Alarmas	
	<input checked="" type="checkbox"/> Todas apagadas <input type="checkbox"/> ¿Hay alguna activa?
	¿Cuales?
Receptor Satelital N°2	
Marca:	COSHIP
Modelo:	CDVB5110D
Banda de Operación	<input checked="" type="checkbox"/> C <input type="checkbox"/> Ku
Cadena	<input type="checkbox"/> Canal UNO <input type="checkbox"/> Señal Institucional <input type="checkbox"/> Señal Colombia
Fecha de Instalación:	2000
Nivel de recepción del IRD:	N/D
Smart Card	<input checked="" type="checkbox"/> Existente <input type="checkbox"/> No existente
Número Serial Smart Card	40097185496
Relación de Alarmas	
	<input checked="" type="checkbox"/> Todas apagadas <input type="checkbox"/> ¿Hay alguna activa?
	¿Cuales?
Receptor Satelital N°3	
Marca:	COSHIP
Modelo:	CDVB5110D
Banda de Operación	<input checked="" type="checkbox"/> C <input type="checkbox"/> Ku
Cadena	<input type="checkbox"/> Canal UNO <input type="checkbox"/> Señal Institucional <input checked="" type="checkbox"/> Señal Colombia
Fecha de Instalación:	2006
Nivel de recepción del IRD:	N/D
Smart Card	<input checked="" type="checkbox"/> Existente <input type="checkbox"/> No existente
Número Serial Smart Card	40097185488
Relación de Alarmas	
	<input checked="" type="checkbox"/> Todas apagadas <input type="checkbox"/> ¿Hay alguna activa?
	¿Cuales?
Antena Satelital N°1	
Diámetro Antena (m)	3.7

Estado Pétalos	<input checked="" type="checkbox"/> Bueno	<input type="checkbox"/> Regular	<input type="checkbox"/> Malo
	<input checked="" type="checkbox"/> Sólido	<input type="checkbox"/> Malla	
Estado Mástil	<input checked="" type="checkbox"/> Bueno	<input type="checkbox"/> Regular	<input type="checkbox"/> Malo
Estado Tornillería	<input checked="" type="checkbox"/> Bueno	<input type="checkbox"/> Regular	<input type="checkbox"/> Malo
Estado Pintura	<input checked="" type="checkbox"/> Bueno	<input type="checkbox"/> Regular	<input type="checkbox"/> Malo
Estado Corrosión	<input checked="" type="checkbox"/> Bueno	<input type="checkbox"/> Regular	<input type="checkbox"/> Malo
Conexiones			
Descripción Estado Puntos de conexión	Buen estado		
Descripción Estado Conectores	Buen estado		
Descripción Estado Cables Coaxiales	Buen estado		
Sistema de puesta a tierra			
Cualidad	<input checked="" type="checkbox"/> Existente	<input type="checkbox"/> No Existente	
	<input checked="" type="checkbox"/> Bueno	<input type="checkbox"/> Regular	<input type="checkbox"/> Malo
Medida de tierra (resistencia)	1.29 Ohmios		
Comentarios del sistema satelital			
<p>Se aconseja cambiar el cable RG-6 a RG-11 y ademas es necesario proteger el LNB . Hay muchas lluvias en el sitio.</p>			
Equipos instalados de otros operadores			
Tipo de equipo:	N/A		
Área que ocupa:	N/A		
Consumo de energía (A):	N/A		
Tipo de equipo:	N/A		
Área que ocupa:	N/A		
Consumo de energía (A):	N/A		
Tipo de equipo:	N/A		
Área que ocupa:	N/A		
Consumo de energía (A):	N/A		
Tipo de equipo:	N/A		
Área que ocupa:	N/A		
Consumo de energía (A):	N/A		
Comentarios equipos de otros operadores			
<p>No hay equipos de otros operadores.</p>			

7. Sistema Eléctrico - Distribución AC

Detalles Acometida Eléctrica					
Origen	<input checked="" type="checkbox"/>	Comercial	<input type="checkbox"/>	Planta	
Cualidad	<input checked="" type="checkbox"/>	Bueno	<input type="checkbox"/>	Regular	<input type="checkbox"/> Cortes Frecuentes
Tipo de fase	<input type="checkbox"/>	Monofásico	<input type="checkbox"/>	Trifásico	<input checked="" type="checkbox"/> 2 fases
Voltaje	<input checked="" type="checkbox"/>	110V	<input type="checkbox"/>	220V	<input type="checkbox"/> 380V <input type="checkbox"/> Otro:
Frecuencia	<input checked="" type="checkbox"/>	60Hz	<input type="checkbox"/>	50Hz	
Pot. Nominal Transformador N°1	<input type="checkbox"/>	15 KVA	<input type="checkbox"/>	No Existe	
		Voltaje de entrada (V): 13200		Voltaje de salida (V): 220	
		Fecha de instalación: N/D			
		Estado: REGULAR			
Pot. Nominal Transformador N°2	<input type="checkbox"/>	Existe	<input checked="" type="checkbox"/>	No Existe	
		Voltaje de entrada (V):		Voltaje de salida (V):	
		Fecha de instalación:			
		Estado:			
Totalizador					
Corriente total hacia circuitos (A)		Fase R: 4,62	Fase S: 3,88	Fase T: N/A	Total: 8,5
Voltaje de línea		R-N: 239	R-T: N/A	S-T: N/A	
Voltaje Neutro - Tierra		N-T: 0			
Doble cto. Subestción Eléctrica	<input type="checkbox"/>	Existente	<input checked="" type="checkbox"/>	No Existente	
	<input type="checkbox"/>	Si	<input type="checkbox"/>	No	
Existe otra posibilidad para tener doble circuito de subestaciones eléctricas (redundancia)		Especificar Origen de la otra posibilidad:			
Comentarios Distribución AC					
<p>En la caja de breakers hay desorden de cables, es necesario mejorar este aspecto. A la estación llegan dos fases y un neutro. La acometida electrica en general necesita mantenimiento correctivo.</p>					

8. Reposición de Equipos y consideraciones para modernización (Estas recomendaciones de visita están sujetas a la valoración de criterios adicionales)

8.1 Relacionar los equipos que deberían reemplazarse para optimizar el funcionamiento del sistema analógico	
<i>Nombre del equipo</i>	<i>Soporte</i>
Transmisores CU, SC, SI.	<i>Por envejecimiento es recomendable su reposición.</i>
El cable de la parabolica (de RG-6 a RG-11)	<i>Esta en mal estado</i>

8.2 Relacionar los ajustes que deberían contemplarse para digitalizar la red	
<i>Ajuste</i>	<i>Soporte</i>
<i>Transmisores CU, SC, SI.</i>	<i>Funcionan analógicamente y no soportan actualización a tecnología digital.</i>
<i>El cable de la parabólica (de RG-6 a RG-11)</i>	<i>Esta en mal estado</i>