

Sitio: Santa Maria
REPORTE DE ESTUDIO DE SITIO TV.
1. Identificación

Cliente / Proyecto	RTVC	nop
Sitio:	Estación Santa Maria, Boyacá	
Fecha de Visita:	Febrero 16/2009	
Visita realizada por:	Ing. Pedro J. Acero S.	

2. Descripción del sitio

Dirección del sitio:			
Tipo de sitio	<input checked="" type="checkbox"/> Rural	<input type="checkbox"/> Urbano	
Possible contacto en el sitio	Nombre: Alcaldía	Tel.: 7 52 00 49	
Coordenadas geográficas del sitio (En la cara A de la torre)	Datum: WGS84	Latitud (g° m' s"): 4° 50' 30.7"N	
	Longitud 73° 15' 25.8"W	Altura (msnm): 1755	
Acceso al sitio	<input type="checkbox"/> Tracto camión	<input type="checkbox"/> Camión	<input checked="" type="checkbox"/> Campero <input type="checkbox"/> A pie
	Otros:		
Descripción de acceso al sitio	Sale de Santa Maria, toma la vía a san Luis de Gaceno, a los 10 minutos encuentra un cruce, toma la vía de la derecha y continúa siempre por esta vía, hasta llegar a la estación.		
Estado y recomendaciones Vías de Acceso	La vía de acceso tiene unos tramos muy lisos que no permiten transitar cuando llueve; se recomienda que reciben estos tramos.		
Descargue de los equipos			
Ubicación zona descargue	<input type="checkbox"/> Existente	<input checked="" type="checkbox"/> No Existente	
Distancia: Estación - Z. Descargue	Carro llega a 10m de la puerta		
Permisos para ingresar al sitio	<input checked="" type="checkbox"/> Necesario	<input type="checkbox"/> No Necesario	
¿De quién?	RTVC		
Horario permitido de trabajo			
Obstáculos próximos	<input type="checkbox"/> Vegetación	<input type="checkbox"/> Edificación	<input checked="" type="checkbox"/> Otros: Torres
Altura y detalles obstáculos próximos	Hay dos torres de operadores de telefonía celular y otras de comunicaciones de radio de alturas similares a la torre de RTVC (30 m).		

Condiciones de seguridad				
Vigilancia	<input type="checkbox"/>	Si	<input checked="" type="checkbox"/>	No
Estado puerta de acceso	<input checked="" type="checkbox"/>	Bueno	<input type="checkbox"/>	No Existente
Descripción puerta de acceso		Metal		Malo
Ventanas	<input type="checkbox"/>	Si	<input checked="" type="checkbox"/>	No
Cerramiento de la estación	<input checked="" type="checkbox"/>	Si	<input type="checkbox"/>	Bueno
Dimensiones		63.4 m de perímetro	<input type="checkbox"/>	No
Tipo de cerramiento (malla, etc.)		Alambre de púas en mal estado		Malo
Facilidades de comunicación para coordinación y/o reporte de fallas				
Estado	<input type="checkbox"/>	Existente	<input checked="" type="checkbox"/>	No Existente
Tipo de Sist. Comunicación	<input checked="" type="checkbox"/>	Celular	<input type="checkbox"/>	Radio
	<input type="checkbox"/>	Línea telefónica (fija / inalámbrica)	<input type="checkbox"/>	Trunking
	<input type="checkbox"/>	Otro (¿Cuál?):		
Comentarios del sitio				
<p>Un sitio caluroso y rodeado de potreros.</p>				

2.1. Diagrama de acceso al sitio (RUTA GPS)

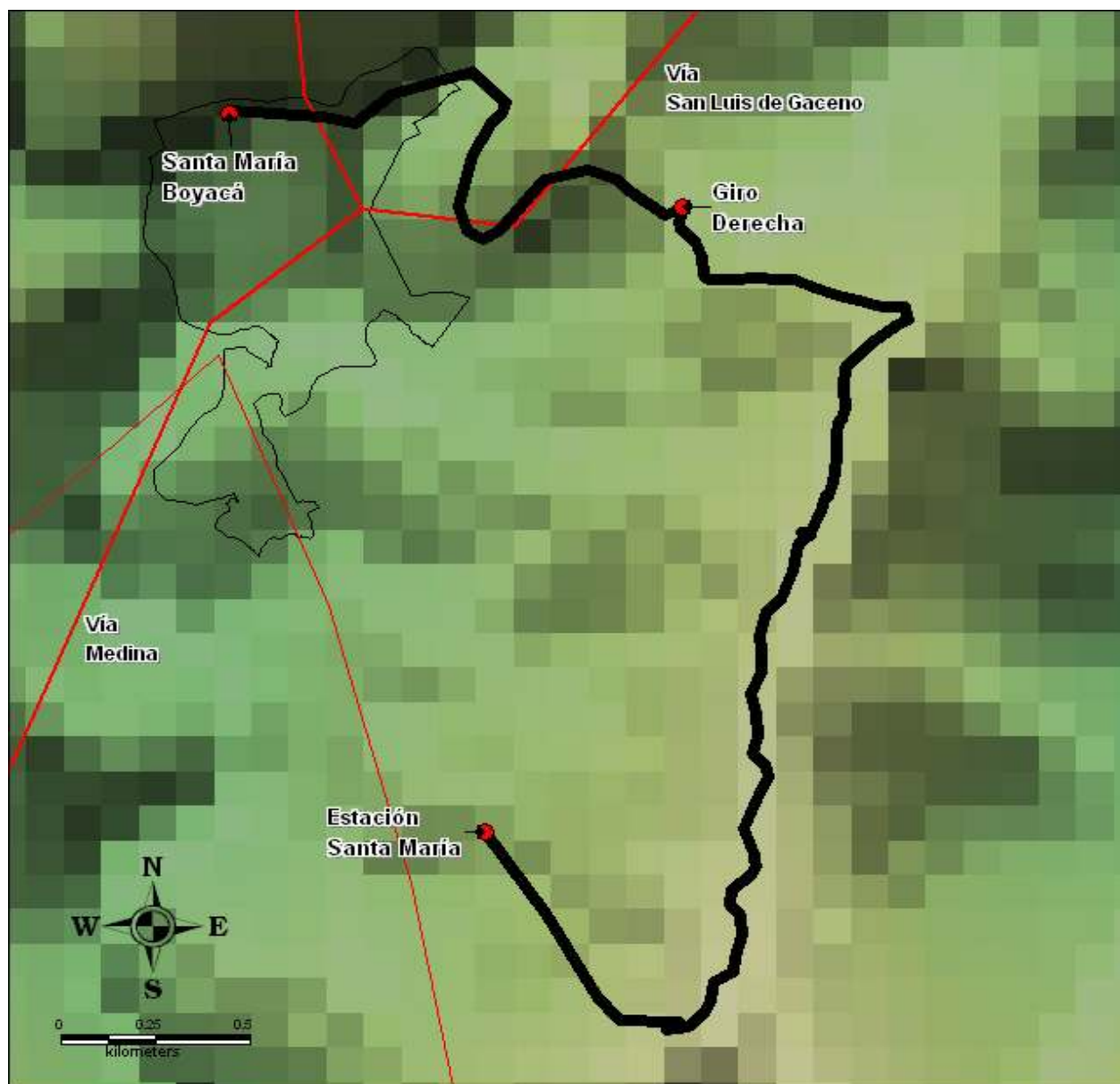

2.2. Diagrama localización General (Torres, caseta de equipos, caseta de energía, caseta vigilantes, ubicación generador, acometida eléctrica AC / DC, escalerillas, barrajes de tierra, cerramiento (si es posibles), torres en las vecindades, mayores obstáculos, ubicación estación canales privados)

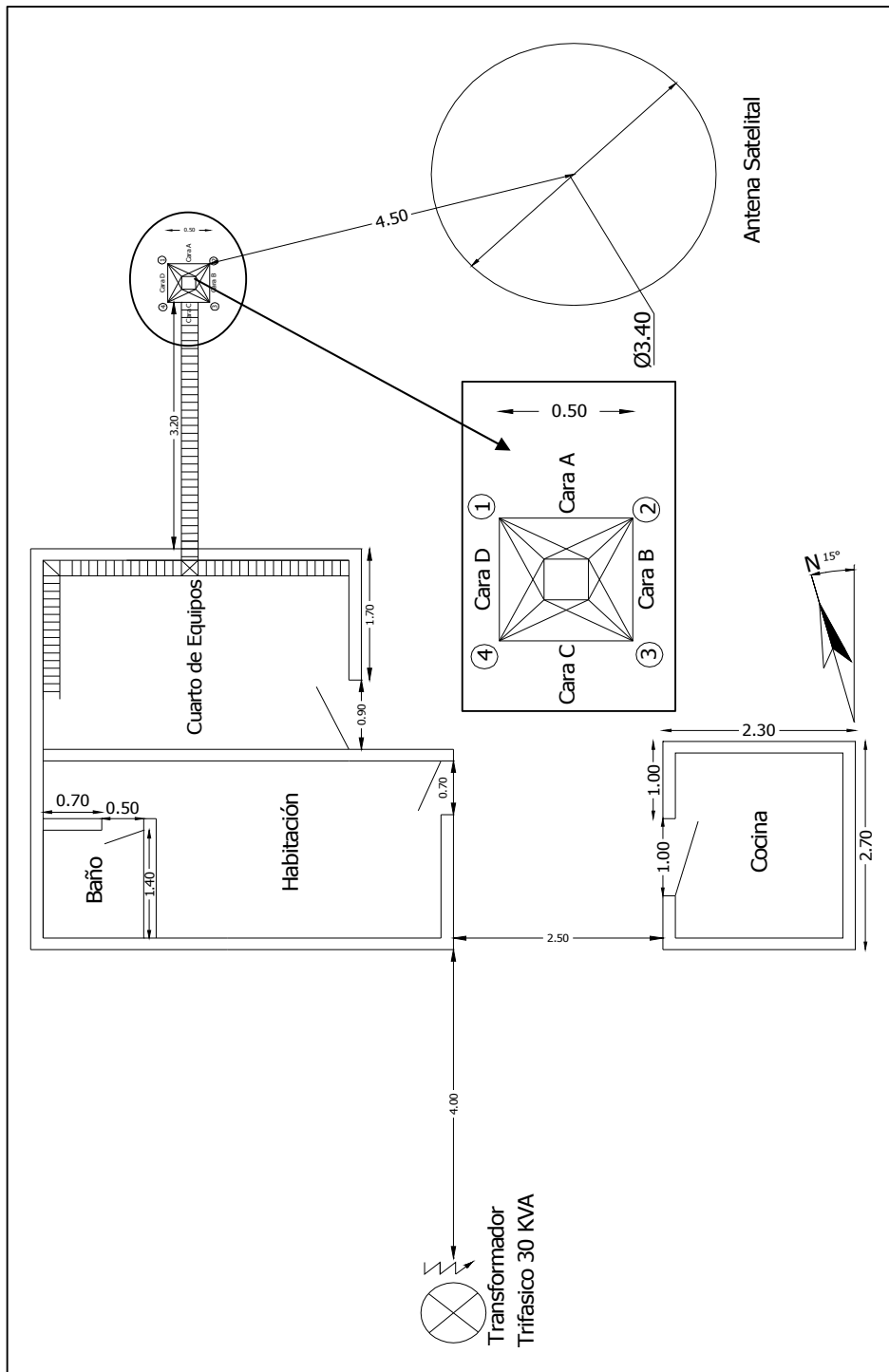

3. Detalles de la(s) torre(s)

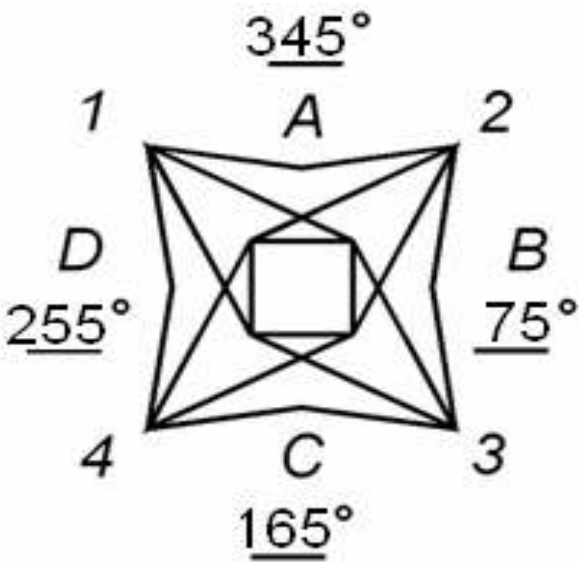
Torre N°1					
Tipo de torre	<input checked="" type="checkbox"/>	Existente	<input type="checkbox"/>	No Existente	
	<input type="checkbox"/>	Autosoportada	<input checked="" type="checkbox"/>	Templeteada (Riendada)	
	<input type="checkbox"/>	Monopolo	<input type="checkbox"/>	Mástil	
	<input type="checkbox"/>	De Concreto	<input type="checkbox"/>	Otro	
Base	<input checked="" type="checkbox"/>	Cuadrada	<input type="checkbox"/>	Triangular	<input type="checkbox"/>
Localización	<input checked="" type="checkbox"/>	Piso	<input type="checkbox"/>	Terraza	
Característica de la torre					
Pintura	<input type="checkbox"/>	Buena	<input checked="" type="checkbox"/>	Mala	
Corrosión	<input checked="" type="checkbox"/>	Existente	<input type="checkbox"/>	No Existente	
Condición de las bases	<input checked="" type="checkbox"/>	Buena	<input type="checkbox"/>	Mala	
Luces de obstrucción	<input checked="" type="checkbox"/>	Existente	<input type="checkbox"/>	No Existente	
Estado	<input checked="" type="checkbox"/>	En servicio	<input type="checkbox"/>	No operativas	
Sistema pararrayos (SP)	<input checked="" type="checkbox"/>	Existente	<input type="checkbox"/>	No Existente	
El SP es aislado de otras tierras	<input type="checkbox"/>	Si	<input checked="" type="checkbox"/>	No	
Equipamientos de seguridad	<input type="checkbox"/>	Escalera	<input type="checkbox"/>	Guarda Cuerpos	
	<input type="checkbox"/>	Línea de vida	<input checked="" type="checkbox"/>	No Existente	
Sistema de puesta a tierra	<input checked="" type="checkbox"/>	Existente	<input type="checkbox"/>	No Existente	
Cualidad	<input checked="" type="checkbox"/>	Bueno	<input type="checkbox"/>	Regular	<input type="checkbox"/> Malo
Medida de tierra (resistencia)		4.49		Ohmios	
Altura de la torre	Altura total (m): 30				
Facilidades de extensión vertical	<input type="checkbox"/>	Si	<input checked="" type="checkbox"/>	No	
Dirección de las caras de la torre (Especificar los ángulos que corresponden a la dirección perpendicular a cada cara. En la línea sobre cada cara, especificar el azimut respecto al norte) Azimut 345°					

Espacio disponible para nuevos sistemas			
Torre N°	1	Torre N°	
Vértice (1, 2, 3, 4) o Cara (A,B,C,D)	A, 1, 2	Vértice (1, 2, 3, 4) o Cara (A,B,C,D)	
Altura Central	19m	Altura Central	
Espacio total	18m	Espacio total	
Torre N°	1	Torre N°	
Vértice (1, 2, 3, 4) o Cara (A,B,C,D)	C, 3, 4	Vértice (1, 2, 3, 4) o Cara (A,B,C,D)	
Altura Central	20m	Altura Central	
Espacio total	20m	Espacio total	
Torre N°		Torre N°	
Vértice (1, 2, 3, 4) o Cara (A,B,C,D)		Vértice (1, 2, 3, 4) o Cara (A,B,C,D)	
Altura Central		Altura Central	
Espacio total		Espacio total	
Comentarios de las torres			
<p><i>Torre en buen estado y con espacio para nuevas antenas.</i></p>			

3.1 Detalles de las antenas existentes Torre N°1

[illegible]

3.2 Diagrama de Torre

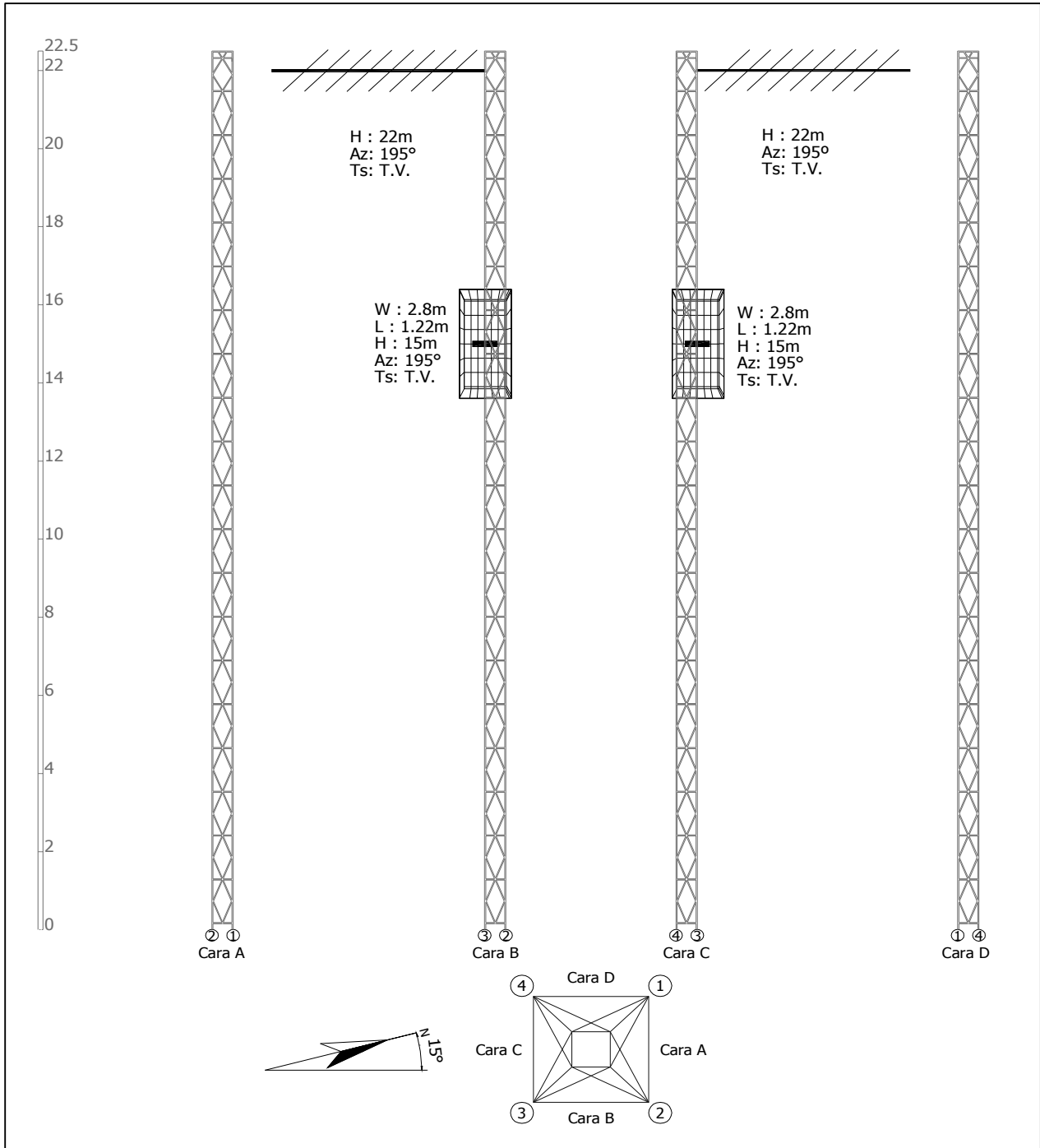

4. Edificación y cuarto de equipos
4.1 Edificación

Edificio	<input type="checkbox"/> Existente	<input checked="" type="checkbox"/> No Existente
Número de pisos: 1		
Impermeabilización	<input checked="" type="checkbox"/> Existente	<input type="checkbox"/> No Existente
	<input type="checkbox"/> Se requiere mantenimiento	
Pisos Interiores <i>Cualidad</i>	<input checked="" type="checkbox"/> Bueno	<input type="checkbox"/> Regular <input type="checkbox"/> Malo
	<input type="checkbox"/> Se requiere mantenimiento	
Pintura Exterior <i>Cualidad</i>	<input type="checkbox"/> Bueno	<input checked="" type="checkbox"/> Regular <input type="checkbox"/> Malo
	<input type="checkbox"/> Se requiere mantenimiento	
Pintura Interior <i>Cualidad</i>	<input type="checkbox"/> Bueno	<input checked="" type="checkbox"/> Regular <input type="checkbox"/> Malo
	<input type="checkbox"/> Se requiere mantenimiento	
Pararrayos <i>Estado</i>	<input type="checkbox"/> Existente	<input checked="" type="checkbox"/> No Existente
<i>Ubicación</i>		
<i>Cualidad</i>	<input type="checkbox"/> Bueno	<input type="checkbox"/> Regular <input type="checkbox"/> Malo
Iluminación Externa		
<i>Estado</i>	<input type="checkbox"/> Existente	<input type="checkbox"/> Insuficiente <input checked="" type="checkbox"/> No Existente
<i>Se requiere luz adicional</i>	<input checked="" type="checkbox"/> Si	<input type="checkbox"/> No
Escalerilla externa		
Distancia Escalerilla Vertical - Borde torre (m)	N/A	
Distancia Torre - Salón de equipos (m)	3.12	
Ancho de la escalerilla (cm)	22	
Analizar la posibilidad de ampliación de las estaciones de la Red Primaria, describiendo el levantamiento de área física, donde se contemple el crecimiento de las mismas o la inclusión de nuevos equipos (ÉSTAS ÁREAS DEBEN QUEDAR REFLEJADAS EN EL DIAGRAMA DE LOCALIZACIÓN GRAL O SALÓN DE EQUIPOS)	Salón de equipos pequeño con espacio libre a su alrededor para ampliación.	
Comentarios de la edificación		
En buen estado.		

4.2 Salón de Equipos

Estado del salón			
Tipo de salón	<input checked="" type="checkbox"/> Concreto	<input type="checkbox"/> Shelter	<input type="checkbox"/> Bastidor Outdoor
	<input type="checkbox"/> Otro:		
Tipo de acceso	<input type="checkbox"/> Escotilla	<input checked="" type="checkbox"/> Puerta	<input type="checkbox"/> Escalera
	<input type="checkbox"/> Otro:		
Dimensiones del acceso	1.35m X 2.0m		
Datos del entorno			
Falso Piso	<input type="checkbox"/> Existente	<input checked="" type="checkbox"/> No Existente	
Falso Techo	<input type="checkbox"/> Existente	<input checked="" type="checkbox"/> No Existente	
Dimensión de la sala	Altura (m): 2.5	Ancho (m): 3.36	Longitud (m): 3.42
	Área disponible para instalación (m²):		7.5
Ancho escalera interna (cm)	22		
Iluminación Interna			
Estado	<input checked="" type="checkbox"/> Existente	<input checked="" type="checkbox"/> Insuficiente	<input type="checkbox"/> No Existente
Se requiere luz adicional	<input checked="" type="checkbox"/> Si	<input type="checkbox"/> No	
KIT de seguridad			
Extintor	<input type="checkbox"/> Existente	<input checked="" type="checkbox"/> No Existente	
Ubicación			
Botiquín Primeros Auxilios			
Estado	<input type="checkbox"/> Existente	<input type="checkbox"/> Insuficiente	<input checked="" type="checkbox"/> No Existente
Contenido con Vigencia	<input type="checkbox"/> Si	<input type="checkbox"/> No	
Sistema de puesta a tierra	<input checked="" type="checkbox"/> Existente	<input type="checkbox"/> No Existente	
Cualidad	<input type="checkbox"/> Bueno	<input type="checkbox"/> Regular	<input checked="" type="checkbox"/> Malo
Medida de tierra (resistencia)	47.5	Ohmios	
Condiciones de ventilación	<input type="checkbox"/> Climatización	<input checked="" type="checkbox"/> Ventilación	<input type="checkbox"/> Nada
Marca y modelo aire acondicionado	Extractores		
Área del cuarto a enfriar (m ²)			
Temperatura y humedad relativa	Hora (formato 24h)	Humedad Relativa (%)	Temperatura (°C)
	11:30	65	24
	13:00	65.5	24
	14:30	66	23.5
	16:50	66	24
Comentarios del Cuarto de Equipos			
Su tamaño es justo para el servicio planteado. Sin embargo aun existe una pequeña área disponible para nuevos equipos reforzando la ventilación del salón ya que por su tamaño concentra el calor. También requiere de unos resanes y pintura general. El piso esta bueno.			

4.3. Diagrama Salón de Equipos (Elementos existentes: equipos, planta de emergencia, tablero de distribución AC, recorrido cable alimentación AC y DC, barrajes de tierra, pasamuros, escalerillas, accesos, cerramientos, cada uno con sus respectivas dimensiones)

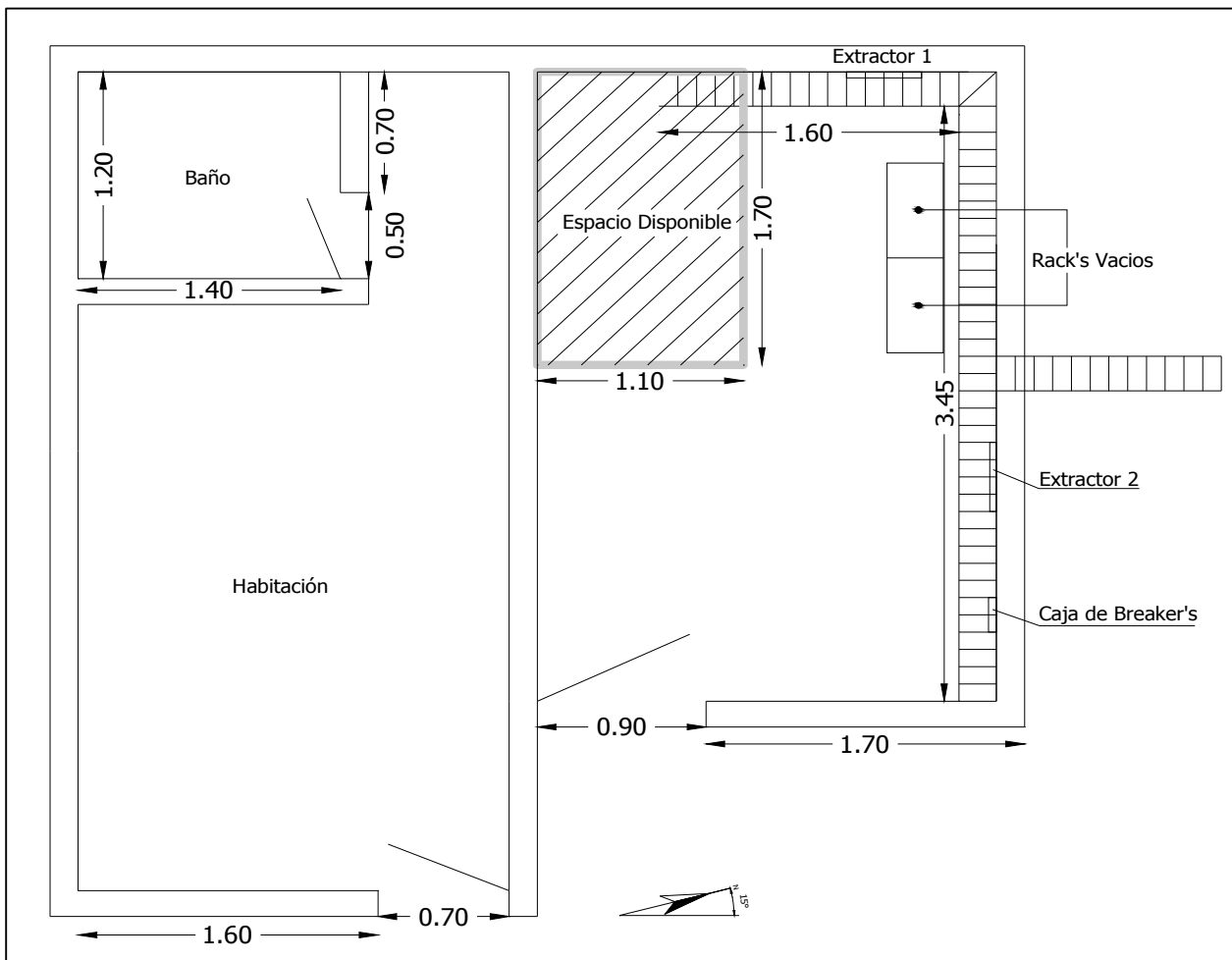

5. Equipos sistemas de televisión

Transmisores			
Transmisor principal CADENA UNO (PC1)			
Marca: Screen Service Serie: 9937 016 13 Modelo SCT 20 U Frecuencia de Operación (MHz): 524 - 530 (CH 23) Potencia (kW): 0.020			
Tecnología	<input checked="" type="checkbox"/> Estado Sólido	<input type="checkbox"/> Tubos	
Tipo de amplificación	<input checked="" type="checkbox"/> Común	<input type="checkbox"/> Separada	
Tipo de refrigeración	<input checked="" type="checkbox"/> Aire	<input type="checkbox"/> Agua	
Excitado tipo Doble	<input type="checkbox"/> Si	<input checked="" type="checkbox"/> No	
Fecha de instalación		Dic. /99	
Soporta actualización a tecnología digital	<input type="checkbox"/> Si	<input checked="" type="checkbox"/> No	
Panel de alarmas y medidas			
Medidas			
Potencia de Video (W)	Directa: 19,8	Reflejada: N/D	
Potencia de Audio (W)	Directa: N/D	Reflejada: N/D	
Rejección sobre la carga (W)		N/A	
Posición de los comandos			
Selección del excitador	<input type="checkbox"/> Existe	<input checked="" type="checkbox"/> No existe	
Excitador en servicio	<input type="checkbox"/> A	<input type="checkbox"/> B	
Parámetros Transmisores	Transmisor A	Transmisor B	
Potencia de Video Directa (W)	19.8	N/A	
Potencia de Video Reflejada (W)	N/D	N/A	
Potencia de Audio Directa (W)	N/D	N/A	
Potencia de Audio Reflejada (W)	N/D	N/A	
Fuente 1			
Voltaje (V)	F1: 4.9 F2: 14.7	N/A	
Corriente (A)	N/D	N/A	
Fuente 2			
Voltaje (V)	F3: 26.3 F4: -14.7	N/A	
Corriente (A)	N/D	N/A	
Relación de Alarmas transmisores	Transmisor A	Transmisor B	
	<input checked="" type="checkbox"/> Todas apagadas	<input type="checkbox"/> Todas apagadas	
	<input type="checkbox"/> ¿Hay alguna activa?	<input type="checkbox"/> ¿Hay alguna activa?	
	¿Cuales?	¿Cuales?	
Regulador Externo de transmisores	Transmisor A	Transmisor B	
(Revisar el estado de las protecciones de entrada)	<input checked="" type="checkbox"/> Existente	<input type="checkbox"/> Existente	
	<input type="checkbox"/> No existente	<input checked="" type="checkbox"/> No existente	
(La tensión de salida debe medirse)	<input checked="" type="checkbox"/> Funciona	<input type="checkbox"/> Funciona	
	<input type="checkbox"/> No Funciona	<input type="checkbox"/> No Funciona	
Medida 108.1	Marca: Irem	Marca:	
	Modelo: TS 75 / 1G	Modelo:	
	Tensión Salida (V): 110	Tensión Salida (V):	
	Fecha Instal.: Dic /99	Fecha Instal.:	

Parámetros Excitadores	Excitador A	Excitador B
Potencia de Video Directa (mW)	N/D	N/A
Potencia de Audio Directa (mW)	N/D	N/A
Nivel de audio de entrada (V)	-6 dBu	N/A
Desviación de sonido (kHz)	N/D	N/A
Nivel de video de entrada (mV)	590	N/A
Nivel de Sync de entrada (mV)	250	N/A
Parámetros Excitadores (Thompson)	Excitador A	Excitador B
+28V	N/A	N/A
+28V Fuente A	N/A	N/A
+28V Fuente B	N/A	N/A
Modulador de FI	N/A	N/A
Modulador de Sonido	N/A	N/A
Corrector de FI	N/A	N/A
Oscilador Local	N/A	N/A
Preamplificador de Video	N/A	N/A
Relación de Alarmas Excitadores	Excitador A	Excitador B
	<input checked="" type="checkbox"/> Todas apagadas	<input type="checkbox"/> Todas apagadas
	<input type="checkbox"/> ¿Hay alguna activa?	<input type="checkbox"/> ¿Hay alguna activa?
	¿Cuales?	¿Cuales?
Conmutador Tx Principal / Tx Reserva	<input type="checkbox"/> Existe <input type="checkbox"/> Manual	<input checked="" type="checkbox"/> No existe <input type="checkbox"/> Automático
Offset de precisión	<input type="checkbox"/> Funciona Marca: Screen Service Serie: 9913 00772	<input checked="" type="checkbox"/> No Funciona Modelo: SCS 552 Fecha Instal: Dic /99
Distribuidor de Video	<input type="checkbox"/> Existente Estado:	<input checked="" type="checkbox"/> No existente Marca:
Trueline	<input type="checkbox"/> Existente	<input checked="" type="checkbox"/> No Existente
Carga Fantasma	<input type="checkbox"/> Existente	<input checked="" type="checkbox"/> No Existente
Medidas de Potencia		
Pot. de video con la señal de negro		
Con excitador A (W)	RMS: 8.5	PICO: 14.26
Con excitador B (W)	RMS: N/A	PICO: N/A
Pot. de audio con tono de 1000 ciclos		
Con excitador A (W)	N/D	
Con excitador B (W)	N/A	
Estado General	<input type="checkbox"/> Bueno <input type="checkbox"/> Malo ¿Porqué?	<input checked="" type="checkbox"/> Regular <input type="checkbox"/> Otro:
Línea coaxial de 7/8 y 35 m, triplexado	Potencia baja, lectura de metro de medidas de potencia no coincide con potencia pico medida. Ajustar potencia.	

Transmisor principal SEÑAL COLOMBIA (PSC)		Marca: Screen Service Serie: 9938 01641 Modelo: SCT 200U Frecuencia de Operación (MHz): 548 - 554 (CH 27) Potencia (kW): 0.020	
Tecnología	<input checked="" type="checkbox"/> Estado Sólido	<input type="checkbox"/> Tubos	
Tipo de amplificación	<input checked="" type="checkbox"/> Común	<input type="checkbox"/> Separada	
Tipo de refrigeración	<input checked="" type="checkbox"/> Aire	<input type="checkbox"/> Agua	
Excitado tipo Doble	<input type="checkbox"/> Si	<input checked="" type="checkbox"/> No	
Fecha de instalación		Dic./99	
Soporta actualización a tecnología digital	<input type="checkbox"/> Si	<input checked="" type="checkbox"/> No	
Panel de alarmas y medidas			
Medidas			
Potencia de Video (W)	Directa: 40.5	Reflejada: N/D	
Potencia de Audio (W)	Directa: N/D	Reflejada: N/D	
Rejección sobre la carga (W)		N/A	
Posición de los comandos			
Selección del excitador	<input type="checkbox"/> Existe	<input checked="" type="checkbox"/> No existe	
Excitador en servicio	<input type="checkbox"/> A	<input type="checkbox"/> B	
Parámetros Transmisores		Transmisor A	Transmisor B
Potencia de Video Directa (W)		40.5	N/A
Potencia de Video Reflejada (W)		N/D	N/A
Potencia de Audio Directa (W)		N/D	N/A
Potencia de Audio Reflejada (W)		N/D	N/A
Fuente 1			
Voltaje (V)		F1 : 4.9; F2: 14.4	N/A
Corriente (A)		N/D	N/A
Fuente 2			
Voltaje (V)		F3: 22.9; F4: - 14.8	N/A
Corriente (A)		N/D	N/A
Relación de Alarmas transmisores		Transmisor A	Transmisor B
	<input checked="" type="checkbox"/> Todas apagadas	<input type="checkbox"/> Todas apagadas	
	<input type="checkbox"/> ¿Hay alguna activa?	<input type="checkbox"/> ¿Hay alguna activa?	
	¿Cuales?	¿Cuales?	
Regulador Externo de transmisores		Transmisor A	Transmisor B
(Revisar el estado de las protecciones de entrada)	<input checked="" type="checkbox"/> Existente	<input type="checkbox"/> Existente	
(La tensión de salida debe medirse)	<input type="checkbox"/> No existente	<input checked="" type="checkbox"/> No existente	
	<input checked="" type="checkbox"/> Funciona	<input type="checkbox"/> Funciona	
	<input type="checkbox"/> No Funciona	<input type="checkbox"/> No Funciona	
Medida : 108.1	Marca: Irem	Marca:	
	Modelo: TS 75/1G	Modelo:	
	Tensión Salida (V): 110	Tensión Salida (V):	
	Fecha Instal.: Dic/99	Fecha Instal.:	

Parámetros Excitadores	Excitador A	Excitador B
Potencia de Video Directa (mW)	N/D	N/A
Potencia de Audio Directa (mW)	N/D	N/A
Nivel de audio de entrada (V)	-3 dBu	N/A
Desviación de sonido (kHz)	N/D	N/A
Nivel de video de entrada (mV)	710	N/A
Nivel de Sync de entrada (mV)	270	N/A
Parámetros Excitadores (Thompson)	Excitador A	Excitador B
+28V	N/A	N/A
+28V Fuente A	N/A	N/A
+28V Fuente B	N/A	N/A
Modulador de FI	N/A	N/A
Modulador de Sonido	N/A	N/A
Corrector de FI	N/A	N/A
Oscilador Local	N/A	N/A
Preamplificador de Video	N/A	N/A
Relación de Alarmas Excitadores	Excitador A	Excitador B
	<input checked="" type="checkbox"/> Todas apagadas	<input type="checkbox"/> Todas apagadas
	<input type="checkbox"/> ¿Hay alguna activa?	<input type="checkbox"/> ¿Hay alguna activa?
	¿Cuales?	¿Cuales?
Conmutador Tx Principal / Tx Reserva	<input type="checkbox"/> Existente <input type="checkbox"/> Manual	<input checked="" type="checkbox"/> No existente <input type="checkbox"/> Automático
Offset de precisión	<input type="checkbox"/> Funciona Marca: Screen Service Serie: 9928 01299	<input checked="" type="checkbox"/> No Funciona Modelo: SCS 552 Fecha Instal: Dic / 99
Distribuidor de Video	<input type="checkbox"/> Existente Estado:	<input checked="" type="checkbox"/> No existente Marca:
Trueline	<input type="checkbox"/> Existente	<input checked="" type="checkbox"/> No Existente
Carga Fantasma	<input type="checkbox"/> Existente	<input checked="" type="checkbox"/> No Existente
Medidas de Potencia		
Pot. de video con la señal de negro		
Con excitador A (W)	RMS: 10	PICO: 16.6
Con excitador B (W)	RMS: N/A	PICO: N/A
Pot. de audio con tono de 1000 ciclos		
Con excitador A (W)	N/D	
Con excitador B (W)	N/A	
Estado General	<input type="checkbox"/> Bueno <input type="checkbox"/> Malo ¿Porqué?	<input checked="" type="checkbox"/> Regular <input type="checkbox"/> Otro:
Potencia baja y metro de medida de potencia no coincide con potencia pico medida, indica el doble de la pot. Nominal.		

Transmisor principal SEÑAL INSTITUCIONAL (PSI)		Marca: Screen Service Serie: 9937 01616 Modelo: SCT 200U Frecuencia de Operación (MHz): Canal 25 Potencia (kW): 0.020	
Tecnología	<input checked="" type="checkbox"/> Estado Sólido	<input type="checkbox"/> Tubos	
Tipo de amplificación	<input checked="" type="checkbox"/> Común	<input type="checkbox"/> Separada	
Tipo de refrigeración	<input checked="" type="checkbox"/> Aire	<input type="checkbox"/> Agua	
Excitado tipo Doble	<input type="checkbox"/> Si	<input checked="" type="checkbox"/> No	
Fecha de instalación		Dic-99	
Soporta actualización a tecnología digital	<input type="checkbox"/> Si	<input checked="" type="checkbox"/> No	
Panel de alarmas y medidas			
Medidas			
Potencia de Video (W)	Directa: 14.3	Reflejada: N/D	
Potencia de Audio (W)	Directa: N/D	Reflejada: N/D	
Rejección sobre la carga (W)		N/A	
Posición de los comandos			
Selección del excitador	<input type="checkbox"/> Existe	<input checked="" type="checkbox"/> No existe	
Excitador en servicio	<input type="checkbox"/> A	<input type="checkbox"/> B	
Parámetros Transmisores		Transmisor A	Transmisor B
Potencia de Video Directa (W)		14.3	N/A
Potencia de Video Reflejada (W)		N/D	N/A
Potencia de Audio Directa (W)		N/D	N/A
Potencia de Audio Reflejada (W)		N/D	N/A
Fuente 1			
Voltaje (V)		F1: 4.9; F2: 14.5	N/A
Corriente (A)		N/D	N/A
Fuente 2			
Voltaje (V)		F3:22.9; F4: - 14.8	N/A
Corriente (A)		N/D	N/A
Relación de Alarmas transmisores		Transmisor A	Transmisor B
	<input checked="" type="checkbox"/> Todas apagadas	<input type="checkbox"/> Todas apagadas	
	<input type="checkbox"/> ¿Hay alguna activa?	<input type="checkbox"/> ¿Hay alguna activa?	
	¿Cuales?	¿Cuales?	
Regulador Externo de transmisores		Transmisor A	Transmisor B
(Revisar el estado de las protecciones de entrada)	<input checked="" type="checkbox"/> Existente	<input type="checkbox"/> Existente	
(La tensión de salida debe medirse)	<input type="checkbox"/> No existente	<input checked="" type="checkbox"/> No existente	
	<input checked="" type="checkbox"/> Funciona	<input type="checkbox"/> Funciona	
	<input type="checkbox"/> No Funciona	<input type="checkbox"/> No Funciona	
Medida: 107.7	Marca: Irem	Marca:	
	Modelo: TS75/1G	Modelo:	
	Tensión Salida (V): 110	Tensión Salida (V):	
	Fecha Instal.: Dic/99	Fecha Instal.:	

Parámetros Excitadores	Excitador A	Excitador B
Potencia de Video Directa (mW)	N/D	N/A
Potencia de Audio Directa (mW)	N/D	N/A
Nivel de audio de entrada (V)	-7 dBu	N/A
Desviación de sonido (kHz)	N/D	N/A
Nivel de video de entrada (mV)	580	N/A
Nivel de Sync de entrada (mV)	260	N/A
Parámetros Excitadores (Thompson)	Excitador A	Excitador B
+28V	N/A	N/A
+28V Fuente A	N/A	N/A
+28V Fuente B	N/A	N/A
Modulador de FI	N/A	N/A
Modulador de Sonido	N/A	N/A
Corrector de FI	N/A	N/A
Oscilador Local	N/A	N/A
Preamplificador de Video	N/A	N/A
Relación de Alarmas Excitadores	Excitador A	Excitador B
	<input checked="" type="checkbox"/> Todas apagadas	<input type="checkbox"/> Todas apagadas
	<input type="checkbox"/> ¿Hay alguna activa?	<input type="checkbox"/> ¿Hay alguna activa?
	¿Cuales?	¿Cuales?
Conmutador Tx Principal / Tx Reserva	<input type="checkbox"/> Existente <input type="checkbox"/> Manual	<input checked="" type="checkbox"/> No existente <input type="checkbox"/> Automático
Offset de precisión	<input type="checkbox"/> Funciona Marca: Screen Service Serie: 991000683	<input checked="" type="checkbox"/> No Funciona Modelo: SCS 552 Fecha Instal: Dic/99
Distribuidor de Video	<input type="checkbox"/> Existente Estado:	<input checked="" type="checkbox"/> No existente Marca:
Trueline	<input type="checkbox"/> Existente	<input checked="" type="checkbox"/> No Existente
Carga Fantasma	<input type="checkbox"/> Existente	<input checked="" type="checkbox"/> No Existente
Medidas de Potencia		
Pot. de video con la señal de negro		
Con excitador A (W)	RMS: 12.5	PICO: 20.83
Con excitador B (W)	RMS: N/A	PICO: N/A
Pot. de audio con tono de 1000 ciclos		
Con excitador A (W)	N/D	
Con excitador B (W)	N/A	
Estado General	<input checked="" type="checkbox"/> Bueno <input type="checkbox"/> Malo ¿Porqué?	<input type="checkbox"/> Regular <input type="checkbox"/> Otro:
Funciona sobre su potencia nominal, sin embargo el metro de medida de potencia no coincide con la potencia pico medida		

Comentarios Transmisor Principal / Reserva CADENA UNO

Equipo funciona debajo de la potencia nominal; el metro de medida de potencia necesita calibracion. Linea coaxial de 7/8 y 35 m, triplexado.

Comentarios Transmisor Principal / Reserva SEÑAL COLOMBIA

Equipo funciona debajo de la potencia nominal; el metro de medida de potencia necesita calibracion. Linea coaxial de 7/8 y 35 m, triplexado.

Comentarios Transmisor Principal / Reserva SEÑAL INSTITUCIONAL

*Funciona con su potencia nominal, sin embargo el metro de medida de potencia requiere calibración.
TRIPLEXADO.*

6. Equipos sistema satelital

Receptor Satelital N°1	
Marca:	Coship
Modelo:	CDVB 5110 D
Banda de Operación	<input checked="" type="checkbox"/> C <input type="checkbox"/> Ku
Cadena	<input checked="" type="checkbox"/> Canal UNO <input type="checkbox"/> Canal A <input type="checkbox"/> Señal Colombia <input type="checkbox"/> Señal Institucional
Fecha de Instalación:	Año 2007
Nivel de recepción del IRD:	60%
Smart Card	<input checked="" type="checkbox"/> Existente <input type="checkbox"/> No existente
Número Serial Smart Card	4009 7186 353
Relación de Alarmas	
	<input checked="" type="checkbox"/> Todas apagadas <input type="checkbox"/> ¿Hay alguna activa? ¿Cuales?
Receptor Satelital N°2	
Marca:	Coship
Modelo:	CDVB 5110 D
Banda de Operación	<input checked="" type="checkbox"/> C <input type="checkbox"/> Ku
Cadena	<input type="checkbox"/> Canal UNO <input type="checkbox"/> Canal A <input type="checkbox"/> Señal Colombia <input checked="" type="checkbox"/> Señal Institucional
Fecha de Instalación:	Año 2007
Nivel de recepción del IRD:	58%
Smart Card	<input checked="" type="checkbox"/> Existente <input type="checkbox"/> No existente
Número Serial Smart Card	4009 7186 361
Relación de Alarmas	
	<input checked="" type="checkbox"/> Todas apagadas <input type="checkbox"/> ¿Hay alguna activa? ¿Cuales?
Receptor Satelital N°3	
Marca:	Coship
Modelo:	CDVB 5110 D
Banda de Operación	<input checked="" type="checkbox"/> C <input type="checkbox"/> Ku
Cadena	<input type="checkbox"/> Canal UNO <input type="checkbox"/> Canal A <input checked="" type="checkbox"/> Señal Colombia <input type="checkbox"/> Señal Institucional
Fecha de Instalación:	Año 2007
Nivel de recepción del IRD:	60%
Smart Card	<input checked="" type="checkbox"/> Existente <input type="checkbox"/> No existente
Número Serial Smart Card	4009 7186 379
Relación de Alarmas	
	<input checked="" type="checkbox"/> Todas apagadas <input type="checkbox"/> ¿Hay alguna activa? ¿Cuales?

Antena Satelital N°1				
Diámetro Antena (m)	3.7			
Estado Pétalos	<input checked="" type="checkbox"/> Bueno	<input type="checkbox"/> Regular	<input type="checkbox"/> Malo	
	<input checked="" type="checkbox"/> Sólido	<input type="checkbox"/> Malla		
Estado Mástil	<input type="checkbox"/> Bueno	<input checked="" type="checkbox"/> Regular	<input type="checkbox"/> Malo	
Estado Tornillería	<input checked="" type="checkbox"/> Bueno	<input type="checkbox"/> Regular	<input type="checkbox"/> Malo	
Estado Pintura	<input type="checkbox"/> Bueno	<input checked="" type="checkbox"/> Regular	<input type="checkbox"/> Malo	
Estado Corrosión	<input type="checkbox"/> Bueno	<input checked="" type="checkbox"/> Regular	<input type="checkbox"/> Malo	
Conexiones				
Descripción Estado Puntos de conexión	Bueno			
Descripción Estado Conectores	Bueno			
Descripción Estado Cables Coaxiales	Bueno			
Sistema de puesta a tierra				
	<input checked="" type="checkbox"/> Existente	<input type="checkbox"/> No Existente		
Cualidad	<input type="checkbox"/> Bueno	<input checked="" type="checkbox"/> Regular	<input type="checkbox"/> Malo	
Medida de tierra (resistencia)	5.79	Ohmios		
Comentarios del sistema satelital				
Se encuentra funcionando normalmente				
Equipos instalados de otros operadores				
No Existente				
Tipo de equipo:				
Área que ocupa:				
Consumo de energía (A):				
Tipo de equipo:				
Área que ocupa:				
Consumo de energía (A):				
Tipo de equipo:				
Área que ocupa:				
Consumo de energía (A):				
Tipo de equipo:				
Área que ocupa:				
Consumo de energía (A):				
Comentarios equipos de otros operadores				
N/A				

7. Sistema Eléctrico - Distribución AC

Detalles Acometida Eléctrica					
Origen	<input checked="" type="checkbox"/>	Comercial	<input type="checkbox"/>	Planta	
Cualidad	<input checked="" type="checkbox"/>	Bueno	<input type="checkbox"/>	Regular	<input type="checkbox"/> Cortes Frecuentes
Tipo de fase	<input checked="" type="checkbox"/>	Monofásico	<input type="checkbox"/>	Trifásico	
Voltaje	<input checked="" type="checkbox"/>	110V	<input type="checkbox"/>	220V	<input type="checkbox"/> 380V <input type="checkbox"/> Otro:
Frecuencia	<input checked="" type="checkbox"/>	60Hz	<input type="checkbox"/>	50Hz	
Pot. Nominal Transformador N°1	kVA		kW	<input checked="" type="checkbox"/> No Existente	
	Voltaje de entrada (V):		Voltaje de salida (V):		
	Fecha de instalación:				
	Estado:				
Pot. Nominal Transformador N°2	kVA		kW	<input checked="" type="checkbox"/> No Existente	
	Voltaje de entrada (V):		Voltaje de salida (V):		
	Fecha de instalación:				
	Estado:				
Totalizador					
Corriente total hacia circuitos (A)	Fase : 4.8				
Voltajes de línea	Voltaje de fase: 110V				
Voltaje Neutro - Tierra	N-T (V): 0.0				
Doble cto. Subestación Eléctrica	<input type="checkbox"/>	Existente	<input checked="" type="checkbox"/>	No Existente	
	<input type="checkbox"/>	Si	<input type="checkbox"/>	No	
Existe otra posibilidad para tener doble circuito de subestaciones eléctricas (redundancia)	Especificar Origen de la otra posibilidad:				
Comentarios Distribución AC					
<p>Es una acometida monofasica de 110, No existe transformador en la estación, la linea llega de un transformador comunitario que esta muy retirado de la estación.</p>					

8. Reposición de Equipos y consideraciones para modernización (Estas recomendaciones de visita están sujetas a la valoración de criterios adicionales)

8.1 Relacionar los equipos que deberían reemplazarse para optimizar el funcionamiento del sistema analógico

Nombre del equipo	Soporte
Txs C1, SC, SI	<i>Para el objetivo propuesto se recomienda su reposición, ya que por su tiempo de servicio hace que el costo de mantenerlos hasta el 2018 puede resultar muy elevado frente al costo de reponerlos</i>

8.2 Relacionar los ajustes que deberían contemplarse para digitalizar la red	
<i>Ajuste</i>	<i>Soporte</i>
<i>Mantenimiento gral. Al la estación.</i>	<i>Tanto el salón de equipos como la torre requieren mantenimiento general.</i>