

Sitio: Tangua

## REPORTE DE ESTUDIO DE SITIO T.V.

### 1. Identificación

Cliente / Proyecto	RTVC	2-313
Sitio:	Tangua, Nariño	
Fecha de Visita:	11/03/2009	
Visita realizada por:	Joaquin Sanchez	

### 2. Descripción del sitio

<b>Dirección del sitio:</b>			
Tipo de sitio	<input checked="" type="checkbox"/> Rural	<input type="checkbox"/> Urbano	
Possible contacto en el sitio	Nombre: Orlando Urbina		Tel.: 312 8831695
Coordenadas geográficas del sitio (En la cara A de la torre)	Datum: <b>WGS84</b>		Latitud (g° m' s"): 1° 55' 55,2" N
	Longitud (g° m' s"): 77° 24' 24,12" W		Altura (msnm): 2613
Acceso al sitio	<input type="checkbox"/> Tracto camión	<input type="checkbox"/> Camión	<input checked="" type="checkbox"/> Campero <input type="checkbox"/> A pie
	Otros:		
Descripción de acceso al sitio	Estando en Pasto se toma la vía a Ipiales, en el camino se encuentra una desviación se toma y se llega a Tangua. Se toma la vía que conduce hacia la vereda La Nueva Esperanza en la cual se encuentra ubicada la estación.		
Estado y recomendaciones Vías de Acceso	La vía es destapada pero esta en buenas condiciones.		
<b>Descargue de los equipos</b>			
Ubicación zona descargue	<input checked="" type="checkbox"/> Existente	<input type="checkbox"/> No Existente	
Distancia: Estación - Z. Descargue	3 m		
Permisos para ingresar al sitio	<input checked="" type="checkbox"/> Necesario	<input type="checkbox"/> No Necesario	
¿De quién?	Alcaldía		
Horario permitido de trabajo	08 a 18 Horas		
Obstáculos próximos	<input type="checkbox"/> Vegetación	<input type="checkbox"/> Edificación	<input type="checkbox"/> Otros:
Altura y detalles obstáculos próximos	No hay obstaculos.		

Condiciones de seguridad				
Vigilancia	<input type="checkbox"/>	Si	<input checked="" type="checkbox"/>	No
Estado puerta de acceso	<input checked="" type="checkbox"/>	Bueno	<input type="checkbox"/>	Malo
Descripción puerta de acceso	Puerta metalica			
Ventanas	<input type="checkbox"/>	Si	<input checked="" type="checkbox"/>	No
Cerramiento de la estación	<input type="checkbox"/>	Si	<input checked="" type="checkbox"/>	No
Dimensiones				
Tipo de cerramiento (malla, etc))				
Facilidades de comunicación para coordinación y/o reporte de fallas				
Estado	<input type="checkbox"/>	Existente	<input checked="" type="checkbox"/>	No Existente
Tipo de Sist. Comunicación	<input type="checkbox"/>	Celular	<input type="checkbox"/>	Radio
	<input type="checkbox"/>	Línea telefónica (fija / inalámbrica)		
	<input type="checkbox"/>	Otro (¿Cuál?):		
Comentarios del sitio				
<p>La estación esta ubicada en la vereda la Esperanza, desde este sitio se puede visualizar el municipio perfectamente. El lugar es seguro, aunque no existe cerramiento.</p>				

**2.1. Diagrama de acceso al sitio (RUTA GPS)**

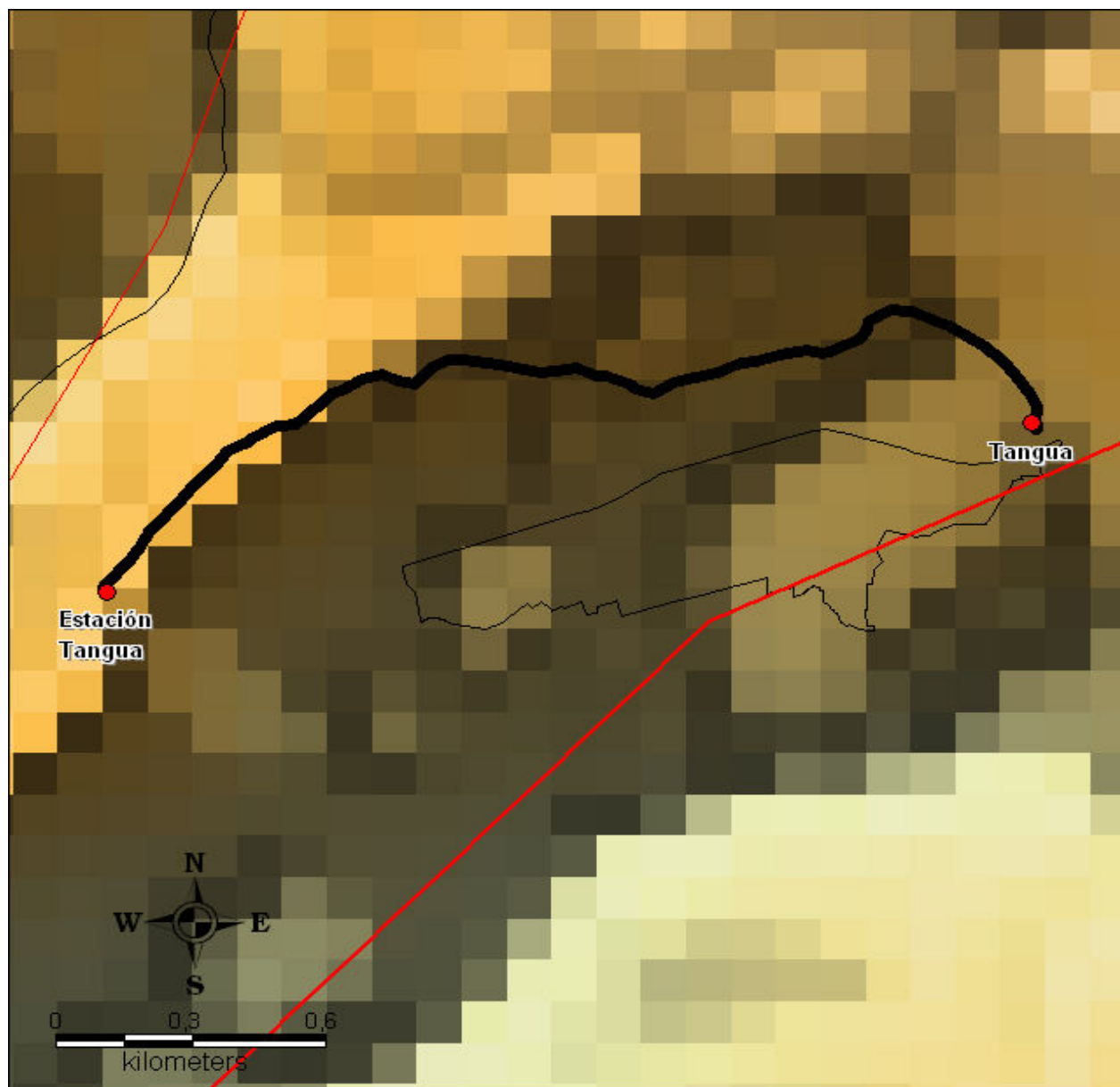

**2.2. Diagrama localización General** (Torres, caseta de equipos, caseta de energía, caseta vigilantes, ubicación generador, acometida eléctrica AC / DC, escalerillas, barrajes de tierra, cerramiento (si es posibles), torres en las vecindades, mayores obstáculos, ubicación estación canales privados)

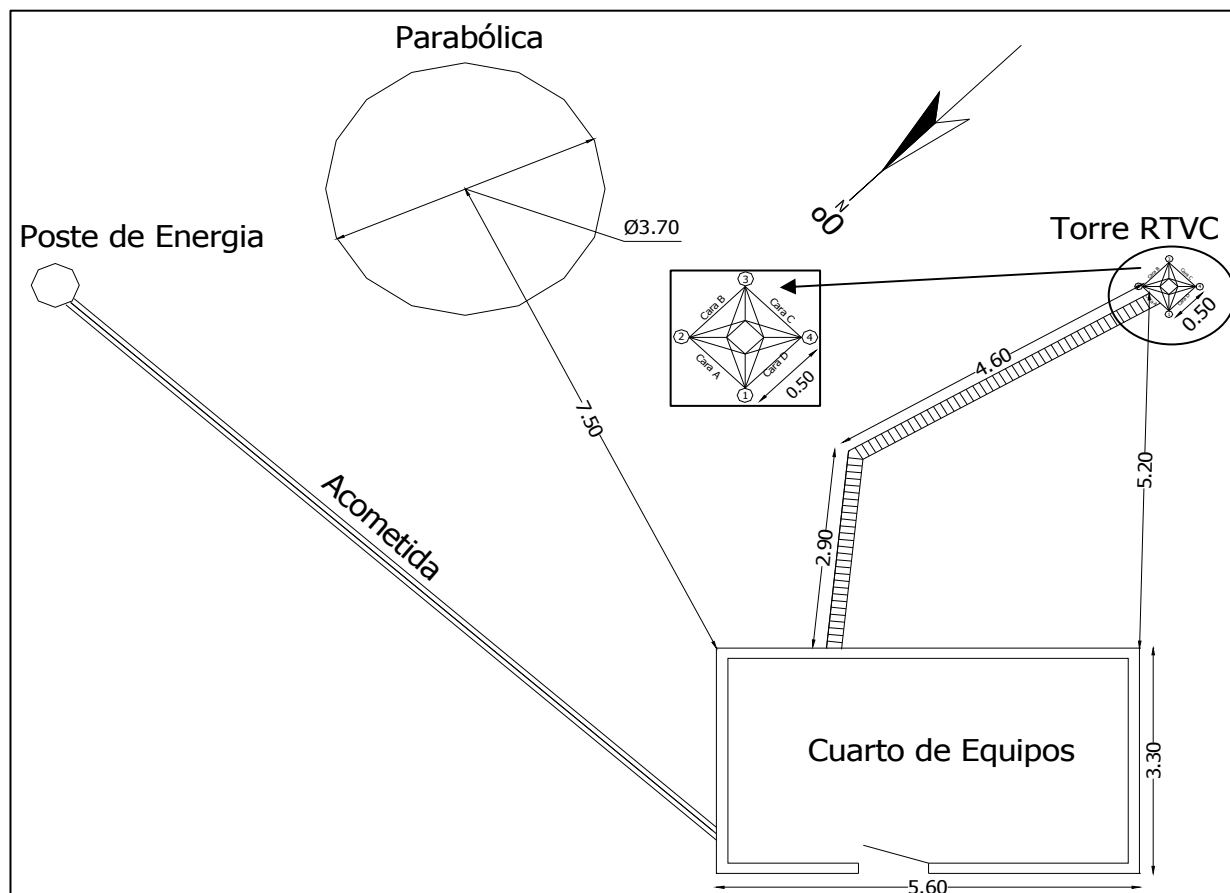

**3. Detalles de la(s) torre(s)**

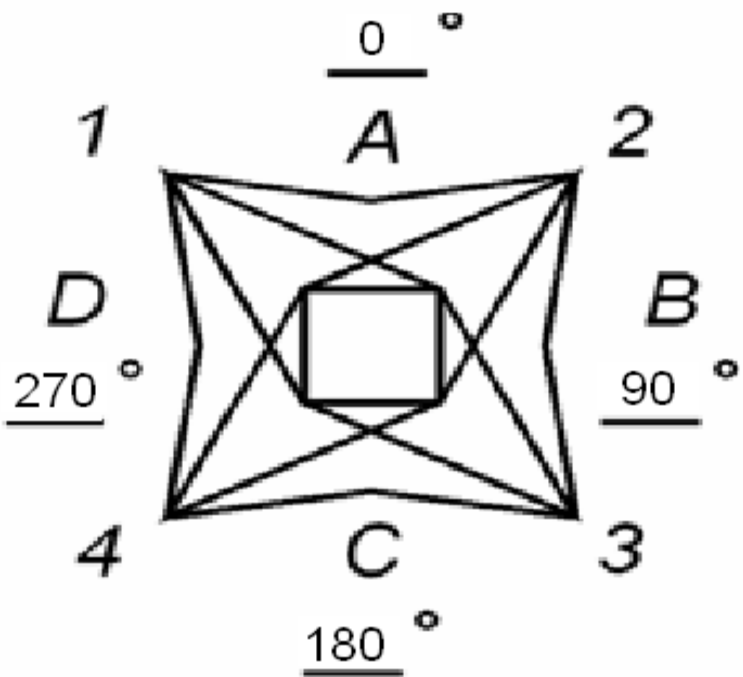
<b>Torre N°1</b>					
<b>Tipo de torre</b>	<input checked="" type="checkbox"/>	Existente	<input type="checkbox"/>	No Existente	
Torre	<input type="checkbox"/>	Autosoportada	<input checked="" type="checkbox"/>	Templeteada (Riendada)	
	<input type="checkbox"/>	Monopolo	<input type="checkbox"/>	Mástil	
	<input type="checkbox"/>	De Concreto	<input type="checkbox"/>	Otro	
Base	<input checked="" type="checkbox"/>	Cuadrada	<input type="checkbox"/>	Triangular	<input type="checkbox"/> Tubular
Localización	<input checked="" type="checkbox"/>	Piso	<input type="checkbox"/>	Terraza	
<b>Característica de la torre</b>					
Pintura	<input checked="" type="checkbox"/>	Buena	<input type="checkbox"/>	Mala	<input type="checkbox"/> Regular
Corrosión	<input type="checkbox"/>	Existente	<input checked="" type="checkbox"/>	No Existente	
Condición de las bases	<input checked="" type="checkbox"/>	Buena	<input type="checkbox"/>	Mala	<input type="checkbox"/> Regular
Luces de obstrucción	<input checked="" type="checkbox"/>	Existente	<input type="checkbox"/>	No Existente	
Estado	<input type="checkbox"/>	En servicio	<input checked="" type="checkbox"/>	No operativas	
Sistema pararrayos (SP)	<input checked="" type="checkbox"/>	Existente	<input type="checkbox"/>	No Existente	
El SP es aislado de otras tierras	<input checked="" type="checkbox"/>	Si	<input type="checkbox"/>	No	
Equipamientos de seguridad	<input type="checkbox"/>	Escalera	<input type="checkbox"/>	Guarda Cuerpos	
	<input type="checkbox"/>	Línea de vida	<input checked="" type="checkbox"/>	No Existente	
<b>Sistema de puesta a tierra</b>	<input checked="" type="checkbox"/>	Existente	<input type="checkbox"/>	No Existente	
Cualidad	<input checked="" type="checkbox"/>	Bueno	<input type="checkbox"/>	Regular	<input type="checkbox"/> Malo
Medida de tierra (resistencia)			1,08	Ohmios	
<b>Altura de la torre</b>		Altura total (m): 30			
Facilidades de extensión vertical	<input type="checkbox"/>	Si	<input checked="" type="checkbox"/>	No	
<b>Dirección de las caras de la torre</b> (Especificar los ángulos que corresponden a la dirección perpendicular a cada cara. En la línea sobre cada cara, especificar el azimut respecto al norte)					

<b>Espacio disponible para nuevos sistemas</b>			
<b>Torre N°</b>	<b>1</b>	<b>Torre N°</b>	<b>N/A</b>
Vértice (1, 2, 3, 4) o Cara (A,B,C,D)	A,B,C,D	Vértice (1, 2, 3, 4) o Cara (A,B,C,D)	N/A
Altura Central	20	Altura Central	N/A
Espacio total	15	Espacio total	N/A
<b>Torre N°</b>	<b>1</b>	<b>Torre N°</b>	<b>N/A</b>
Vértice (1, 2, 3, 4) o Cara (A,B,C,D)	V1,V2	Vértice (1, 2, 3, 4) o Cara (A,B,C,D)	N/A
Altura Central	20	Altura Central	N/A
Espacio total	15	Espacio total	N/A
<b>Torre N°</b>	<b>1</b>	<b>Torre N°</b>	<b>N/A</b>
Vértice (1, 2, 3, 4) o Cara (A,B,C,D)	V3, V4	Vértice (1, 2, 3, 4) o Cara (A,B,C,D)	N/A
Altura Central	20	Altura Central	N/A
Espacio total	12	Espacio total	N/A
<b>Comentarios de las torres</b>			
<p>La torre se encuentra en buenas condiciones, no presenta corrosión ni desgaste de pintura, sin embargo es necesario arreglar las luces de obstrucción.</p>			

### 3.1 Detalles de las antenas existentes Torre N°1

[illegible]

**3.2 Diagrama de Torre**

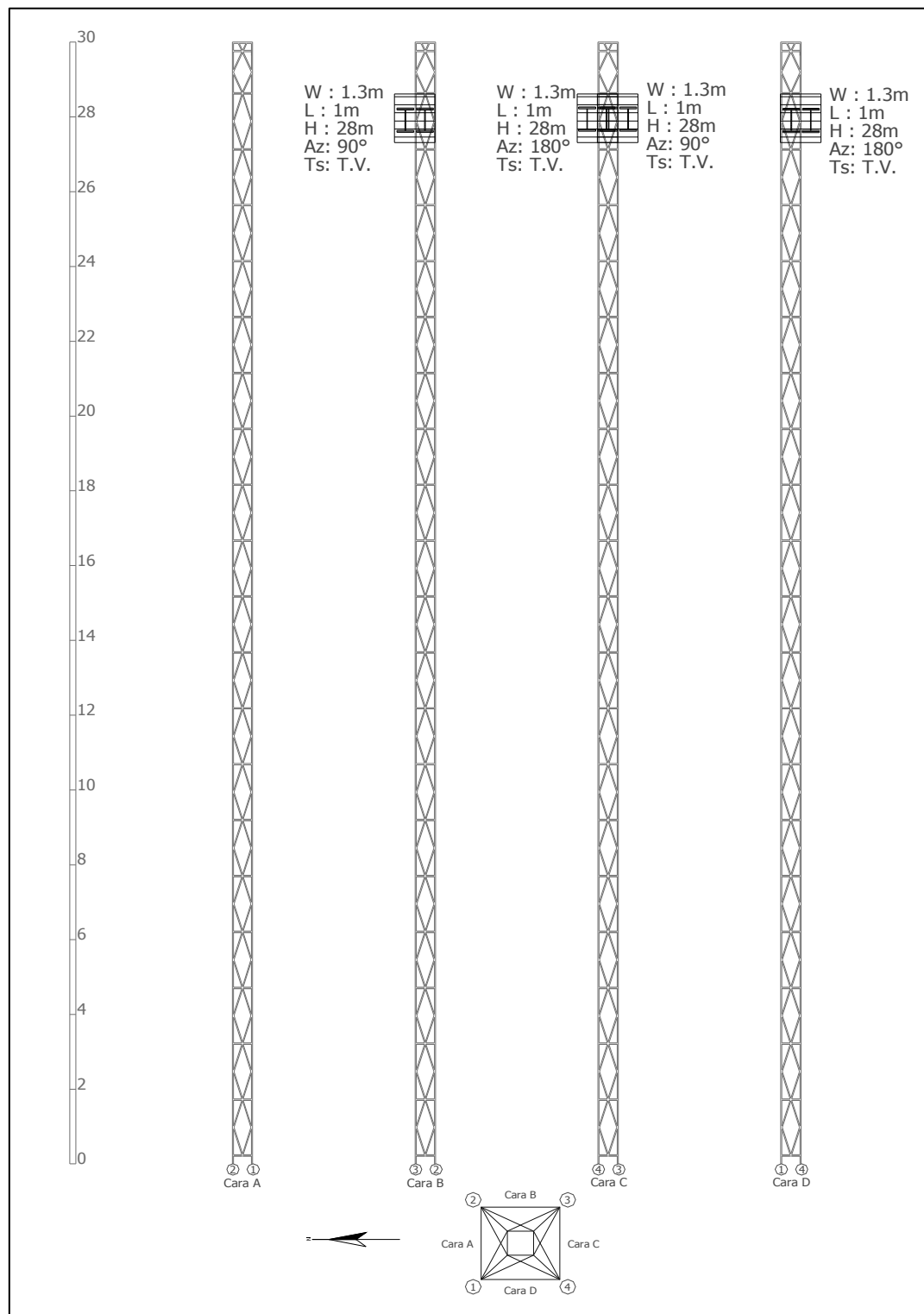



## 4. Edificación y cuarto de equipos

### 4.1 Edificación

<b>Edificio</b>	<input checked="" type="checkbox"/> Existente	<input type="checkbox"/> No Existente
Número de pisos:	1	
<b>Impermeabilización</b>	<input type="checkbox"/> Existente	<input checked="" type="checkbox"/> No Existente
	Se requiere mantenimiento	
<b>Pisos Interiores</b> <i>Cualidad</i>	<input type="checkbox"/> Bueno	<input type="checkbox"/> Regular <input checked="" type="checkbox"/> Malo
	<input checked="" type="checkbox"/> Se requiere mantenimiento	
<b>Pintura Exterior</b> <i>Cualidad</i>	<input type="checkbox"/> Bueno	<input checked="" type="checkbox"/> Regular <input type="checkbox"/> Malo
	<input checked="" type="checkbox"/> Se requiere mantenimiento	
<b>Pintura Interior</b> <i>Cualidad</i>	<input type="checkbox"/> Bueno	<input checked="" type="checkbox"/> Regular <input type="checkbox"/> Malo
	<input checked="" type="checkbox"/> Se requiere mantenimiento	
<b>Pararrayos</b> <i>Estado</i>	<input checked="" type="checkbox"/> Existente	<input type="checkbox"/> No Existente
<i>Ubicación</i>	Punta de la torre	
<i>Cualidad</i>	<input checked="" type="checkbox"/> Bueno	<input type="checkbox"/> Regular <input type="checkbox"/> Malo
<b>Iluminación Externa</b>	<input type="checkbox"/> Existente	<input type="checkbox"/> Insuficiente <input checked="" type="checkbox"/> No Existente
<i>Se requiere luz adicional</i>	<input type="checkbox"/> Si	<input type="checkbox"/> No
<b>Escalerilla externa</b>		
<i>Distancia Escalerilla Vertical - Borde torre (m)</i>	N/A	
<i>Distancia Torre - Salón de equipos (m)</i>	7,5	
<i>Ancho de la escalerilla (cm)</i>	20	
Analizar la posibilidad de ampliación de las estaciones de la Red Primaria, describiendo el levantamiento de área física, donde se contemple el crecimiento de las mismas o la inclusión de nuevos equipos (ÉSTAS ÁREAS DEBEN QUEDAR REFLEJADAS EN EL DIAGRAMA DE LOCALIZACIÓN GRAL O SALÓN DE EQUIPOS)	N/A	
<b>Comentarios de la edificación</b>		
Es una edificación compuesta por 2 cuartos. El primer cuarto están los equipos y el otro esta vacío. El techo de la estación es en Eternit. La edificación es propiedad del municipio y esta muy bien construida.		

**4.2 Salón de Equipos**

<b>Estado del salón</b>			
Tipo de salón	<input checked="" type="checkbox"/>	Concreto	<input type="checkbox"/> Shelter <input type="checkbox"/> Bastidor Outdoor
		Otro:	
Tipo de acceso	<input type="checkbox"/>	Escotilla	<input checked="" type="checkbox"/> Puerta <input type="checkbox"/> Escalera
		Otro:	
Dimensiones del acceso		2,92 x 2,68	
<b>Datos del entorno</b>			
Falso Piso	<input checked="" type="checkbox"/>	Existente	<input type="checkbox"/> No Existente
Falso Techo	<input checked="" type="checkbox"/>	Existente	<input type="checkbox"/> No Existente
Dimensión de la sala	Altura (m): 2,30      Ancho (m): 2,68      Longitud (m): 2,92 <b>Área disponible para instalación (m<sup>2</sup>):</b> 1,5 Ancho escalera interna (cm) 20		
<b>Iluminación Interna</b>			
Estado	<input type="checkbox"/>	Existente	<input checked="" type="checkbox"/> Insuficiente <input type="checkbox"/> No Existente
Se requiere luz adicional	<input type="checkbox"/>	Si	<input type="checkbox"/> No
<b>KIT de seguridad</b>			
Extintor	<input type="checkbox"/>	Existente	<input checked="" type="checkbox"/> No Existente
Ubicación			
<b>Botiquín Primeros Auxilios</b>			
Estado	<input type="checkbox"/>	Existente	<input type="checkbox"/> Insuficiente <input checked="" type="checkbox"/> No Existente
Contenido con Vigencia	<input type="checkbox"/>	Si	<input type="checkbox"/> No
Sistema de puesta a tierra	<input checked="" type="checkbox"/>	Existente	<input type="checkbox"/> No Existente
Cualidad	<input checked="" type="checkbox"/>	Bueno	<input type="checkbox"/> Regular <input type="checkbox"/> Malo
Medida de tierra (resistencia)		1,13 Ohmios	
Condiciones de ventilación	<input type="checkbox"/>	Climatización	<input checked="" type="checkbox"/> Ventilación <input type="checkbox"/> Nada
Marca y modelo aire acondicionado		Extractores	
Área del cuarto a enfriar (m <sup>2</sup> )		8,01	
<b>Temperatura y humedad relativa</b>	Hora (formato 24h)	Humedad Relativa (%)	Temperatura (°C)
	12:00	59	27
	13:13	46	25
	14:00	50	26
	15:11	50	26
<b>Comentarios del Cuarto de Equipos</b>			
El salón de equipos esta en buenas condiciones, aunque seria recomendable mejorar la iluminación interna, ya que es insuficiente.			

**4.3. Diagrama Salón de Equipos** (Elementos existentes: equipos, planta de emergencia, tablero de distribución AC, recorrido cable alimentación AC y DC, barrajes de tierra, pasamuros, escalerillas, accesos, cerramientos, cada uno con sus respectivas dimensiones)

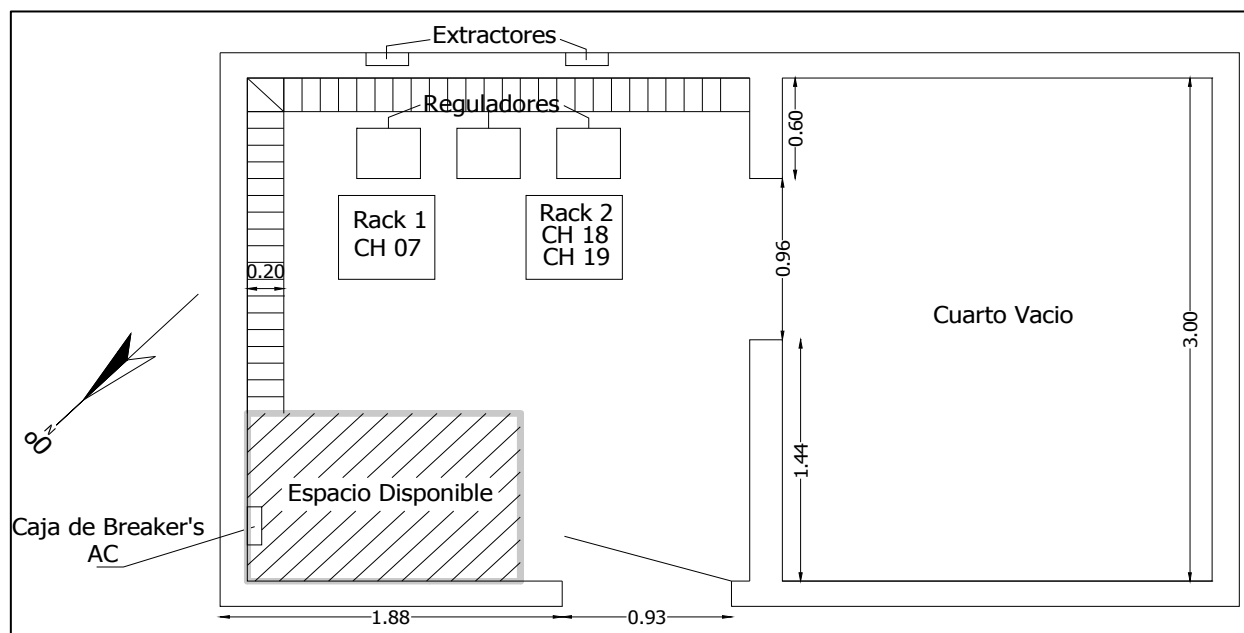

## 5. Equipos sistemas de televisión

<b>Transmisores</b>		
<b>Transmisor principal CADENA UNO (PC1)</b>		
Marca: Screen Service Serie: 9932-01453      Modelo: SCT100F Frecuencia de Operación (MHz): (174 - 180) Potencia (W): 10		
Tecnología	<input checked="" type="checkbox"/> Estado Sólido	<input type="checkbox"/> Tubos
Tipo de amplificación	<input checked="" type="checkbox"/> Común	<input type="checkbox"/> Separada
Tipo de refrigeración	<input checked="" type="checkbox"/> Aire	<input type="checkbox"/> Agua
Excitado tipo Doble	<input type="checkbox"/> Si	<input checked="" type="checkbox"/> No
Fecha de instalación	1999	
Soporta actualización a tecnología digital	<input type="checkbox"/> Si	<input checked="" type="checkbox"/> No
<b>Panel de alarmas y medidas</b>		
<b>Medidas</b>		
Potencia de Video (W)	Directa: 9,8	Reflejada: N/D
Potencia de Audio (W)	Directa: N/A	Reflejada: N/A
Rejección sobre la carga (W)	N/A	
<b>Posición de los comandos</b>		
Selección del excitador	<input type="checkbox"/> Existe	<input checked="" type="checkbox"/> No Existe
Excitador en servicio	<input type="checkbox"/> A	<input type="checkbox"/> B
<b>Parámetros Transmisores</b>	<b>Transmisor A</b>	<b>Transmisor B</b>
Potencia de Video Directa (W)	N/A	N/A
Potencia de Video Reflejada (W)	N/A	N/A
Potencia de Audio Directa (W)	N/A	N/A
Potencia de Audio Reflejada (W)	N/A	N/A
Fuente 1		
Voltaje (V)	N/A	N/A
Corriente (A)	N/A	N/A
Fuente 2		
Voltaje (V)	N/A	N/A
Corriente (A)	N/A	N/A
<b>Relación de Alarmas transmisores</b>	<b>Transmisor A</b>	<b>Transmisor B</b>
	<input type="checkbox"/> Todas apagadas	<input type="checkbox"/> Todas apagadas
	<input type="checkbox"/> ¿Hay alguna activa?	<input type="checkbox"/> ¿Hay alguna activa?
	¿Cuales?	¿Cuales?
	N/A	N/A
	N/A	N/A
<b>Regulador Externo de transmisores</b>	<b>Transmisor A</b>	<b>Transmisor B</b>
(Revisar el estado de las protecciones de entrada)	<input checked="" type="checkbox"/> Existente	<input type="checkbox"/> Existente
(La tensión de salida debe medirse)	<input type="checkbox"/> No existente	<input checked="" type="checkbox"/> No existente
	<input checked="" type="checkbox"/> Funciona	<input type="checkbox"/> Funciona
	<input type="checkbox"/> No Funciona	<input type="checkbox"/> No Funciona
	Marca: IREM	Marca:
	Modelo: TS 50 / 1G	Modelo:
	Tensión Salida (V): 108,8	Tensión Salida (V):
	Fecha Instal.: 1999	Fecha Instal.:

<b>Parámetros Excitadores</b>	<b>Excitador A</b>	<b>Excitador B</b>
Potencia de Video Directa (mW)	N/A	N/A
Potencia de Audio Directa (mW)	N/A	N/A
Nivel de audio de entrada (V)	N/A	N/A
Desviación de sonido (kHz)	N/A	N/A
Nivel de video de entrada (mV)	N/A	N/A
Nivel de Sync de entrada (mV)	N/A	N/A
<b>Parámetros Excitadores (Thompson)</b>	<b>Excitador A</b>	<b>Excitador B</b>
+28V	N/A	N/A
+28V Fuente A	N/A	N/A
+28V Fuente B	N/A	N/A
Modulador de FI	N/A	N/A
Modulador de Sonido	N/A	N/A
Corrector de FI	N/A	N/A
Oscilador Local	N/A	N/A
Preamplificador de Video	N/A	N/A
<b>Relación de Alarmas Excitadores</b>	<b>Excitador A</b>	<b>Excitador B</b>
	<input checked="" type="checkbox"/> Todas apagadas	<input type="checkbox"/> Todas apagadas
	<input type="checkbox"/> ¿Hay alguna activa?	<input type="checkbox"/> ¿Hay alguna activa?
	¿Cuales?	¿Cuales?
		N/A
		N/A
		N/A
		N/A
		N/A
<b>Conmutador Tx Principal / Tx Reserva</b>	<input type="checkbox"/> Existe <input type="checkbox"/> Manual	<input checked="" type="checkbox"/> No existe <input type="checkbox"/> Automático
<b>Offset de precisión</b>	<input type="checkbox"/> Funciona Marca: Screen Service Serie: 993701627	<input checked="" type="checkbox"/> No Funciona Modelo: SCS552 Fecha Instal: N/D
<b>Distribuidor de Video</b>	<input type="checkbox"/> Existente Estado:	<input checked="" type="checkbox"/> No existente Marca:
<b>Trueline</b>	<input type="checkbox"/> Existente	<input checked="" type="checkbox"/> No Existente
<b>Carga Fantasma</b>	<input type="checkbox"/> Existente	<input checked="" type="checkbox"/> No Existente
<b>Medidas de Potencia</b>		
Pot. de video con la señal de negro		
Con excitador A (W)	RMS: 4,45	PICO: 7,41
Con excitador B (W)	RMS: N/A	PICO: N/A
Pot. de audio con tono de 1000 ciclos		
Con excitador A (W)	N/A	
Con excitador B (W)	N/A	
<b>Estado General</b>	<input type="checkbox"/> Bueno <input type="checkbox"/> Malo ¿Porqué?	<input checked="" type="checkbox"/> Regular <input type="checkbox"/> Otro:
El transmisor esta trabajando por debajo de su potencia nominal, es necesario realizar un mantenimiento.		

<b>Transmisor principal SEÑAL COLOMBIA</b>		Marca: Screen Service Serie: 9932-01455      Modelo: SCT100F Frecuencia de Operación (MHz): ( 186 - 192 ) Potencia (W): 10	
Tecnología	<input checked="" type="checkbox"/> Estado Sólido	<input type="checkbox"/> Tubos	
Tipo de amplificación	<input checked="" type="checkbox"/> Común	<input type="checkbox"/> Separada	
Tipo de refrigeración	<input checked="" type="checkbox"/> Aire	<input type="checkbox"/> Agua	
Excitado tipo Doble	<input type="checkbox"/> Si	<input checked="" type="checkbox"/> No	
Fecha de instalación		1999	
Soporta actualización a tecnología digital	<input type="checkbox"/> Si	<input checked="" type="checkbox"/> No	
<b>Panel de alarmas y medidas</b>			
<b>Medidas</b>			
Potencia de Video (W)	Directa: 9,7	Reflejada: N/D	
Potencia de Audio (W)	Directa: N/A	Reflejada: N/A	
Rejección sobre la carga (W)		N/A	
<b>Posición de los comandos</b>			
Selección del excitador	<input type="checkbox"/> Existe	<input checked="" type="checkbox"/> No Existe	
Excitador en servicio	<input type="checkbox"/> A	<input type="checkbox"/> B	
<b>Parámetros Transmisores</b>		<b>Transmisor A</b>	<b>Transmisor B</b>
Potencia de Video Directa (W)		N/A	N/A
Potencia de Video Reflejada (W)		N/A	N/A
Potencia de Audio Directa (W)		N/A	N/A
Potencia de Audio Reflejada (W)		N/A	N/A
Fuente 1			
Voltaje (V)		N/A	N/A
Corriente (A)		N/A	N/A
Fuente 2			
Voltaje (V)		N/A	N/A
Corriente (A)		N/A	N/A
<b>Relación de Alarmas transmisores</b>		<b>Transmisor A</b>	<b>Transmisor B</b>
	<input type="checkbox"/> Todas apagadas	<input type="checkbox"/> Todas apagadas	
	<input type="checkbox"/> ¿Hay alguna activa?	<input type="checkbox"/> ¿Hay alguna activa?	
	¿Cuales?	¿Cuales?	
	N/A	N/A	
	N/A	N/A	
<b>Regulador Externo de transmisores</b>		<b>Transmisor A</b>	<b>Transmisor B</b>
(Revisar el estado de las protecciones de entrada)	<input checked="" type="checkbox"/> Existente	<input type="checkbox"/> Existente	
(La tensión de salida debe medirse)	<input type="checkbox"/> No existente	<input checked="" type="checkbox"/> No existente	
	<input checked="" type="checkbox"/> Funciona	<input type="checkbox"/> Funciona	
	<input type="checkbox"/> No Funciona	<input type="checkbox"/> No Funciona	
	Marca: IREM	Marca:	
	Modelo: TS 50 / 1G	Modelo:	
	Tensión Salida (V): 109,0	Tensión Salida (V):	
	Fecha Instal.: 1999	Fecha Instal.:	

Parámetros Excitadores	Excitador A	Excitador B
Potencia de Video Directa (mW)	N/A	N/A
Potencia de Audio Directa (mW)	N/A	N/A
Nivel de audio de entrada (V)	N/A	N/A
Desviación de sonido (kHz)	N/A	N/A
Nivel de video de entrada (mV)	N/A	N/A
Nivel de Sync de entrada (mV)	N/A	N/A
Parámetros Excitadores (Thompson)	Excitador A	Excitador B
+28V	N/A	N/A
+28V Fuente A	N/A	N/A
+28V Fuente B	N/A	N/A
Modulador de FI	N/A	N/A
Modulador de Sonido	N/A	N/A
Corrector de FI	N/A	N/A
Oscilador Local	N/A	N/A
Preamplificador de Video	N/A	N/A
Relación de Alarmas Excitadores	Excitador A	Excitador B
	<input checked="" type="checkbox"/> Todas apagadas	<input type="checkbox"/> Todas apagadas
	<input type="checkbox"/> ¿Hay alguna activa?	<input type="checkbox"/> ¿Hay alguna activa?
	¿Cuales?	¿Cuales?
		N/A
		N/A
		N/A
		N/A
		N/A
Conmutador Tx Principal / Tx Reserva	<input type="checkbox"/> Existe <input type="checkbox"/> Manual	<input checked="" type="checkbox"/> No existe <input type="checkbox"/> Automático
Offset de precisión	<input type="checkbox"/> Funciona Marca: Screen Service Serie: 991300806	<input checked="" type="checkbox"/> No Funciona Modelo: SCS552 Fecha Instal: 1999
Distribuidor de Video	<input type="checkbox"/> Existente Estado:	<input checked="" type="checkbox"/> No existente Marca:
Trueline	<input type="checkbox"/> Existente	<input checked="" type="checkbox"/> No Existente
Carga Fantasma	<input type="checkbox"/> Existente	<input checked="" type="checkbox"/> No Existente
Medidas de Potencia		
Pot. de video con la señal de negro		
Con excitador A (W)	RMS: 4,2	PICO: 7
Con excitador B (W)	RMS: N/A	PICO: N/A
Pot. de audio con tono de 1000 ciclos		
Con excitador A (W)	N/A	
Con excitador B (W)	N/A	
Estado General	<input type="checkbox"/> Bueno <input type="checkbox"/> Malo ¿Porqué?	<input checked="" type="checkbox"/> Regular <input type="checkbox"/> Otro:
El transmisor esta trabajando por debajo de su potencia nominal, es necesario realizar un mantenimiento.		

<b>Transmisor principal SEÑAL INSTITUCIONAL</b>		Marca: Screen Service Serie: 994800350      Modelo: SCT100F Frecuencia de Operación (MHz): ( 210 - 216 ) Potencia (W): 10	
Tecnología	<input checked="" type="checkbox"/> Estado Sólido	<input type="checkbox"/> Tubos	
Tipo de amplificación	<input checked="" type="checkbox"/> Común	<input type="checkbox"/> Separada	
Tipo de refrigeración	<input checked="" type="checkbox"/> Aire	<input type="checkbox"/> Agua	
Excitado tipo Doble	<input type="checkbox"/> Si	<input checked="" type="checkbox"/> No	
Fecha de instalación		1999	
Soporta actualización a tecnología digital	<input type="checkbox"/> Si	<input checked="" type="checkbox"/> No	
<b>Panel de alarmas y medidas</b>			
<b>Medidas</b>			
Potencia de Video (W)	Directa: 0	Reflejada: N/D	
Potencia de Audio (W)	Directa: N/A	Reflejada: N/A	
Rejección sobre la carga (W)		N/A	
<b>Posición de los comandos</b>			
Selección del excitador	<input type="checkbox"/> Existe	<input checked="" type="checkbox"/> No Existe	
Excitador en servicio	<input type="checkbox"/> A	<input type="checkbox"/> B	
<b>Parámetros Transmisores</b>		<b>Transmisor A</b>	<b>Transmisor B</b>
Potencia de Video Directa (W)		N/A	N/A
Potencia de Video Reflejada (W)		N/A	N/A
Potencia de Audio Directa (W)		N/A	N/A
Potencia de Audio Reflejada (W)		N/A	N/A
Fuente 1			
Voltaje (V)		N/A	N/A
Corriente (A)		N/A	N/A
Fuente 2			
Voltaje (V)		N/A	N/A
Corriente (A)		N/A	N/A
<b>Relación de Alarmas transmisores</b>		<b>Transmisor A</b>	<b>Transmisor B</b>
	<input type="checkbox"/> Todas apagadas	<input type="checkbox"/> Todas apagadas	
	<input checked="" type="checkbox"/> ¿Hay alguna activa?	<input type="checkbox"/> ¿Hay alguna activa?	
	¿Cuales?	¿Cuales?	
	N/A	N/A	
	N/A	N/A	
<b>Regulador Externo de transmisores</b>		<b>Transmisor A</b>	<b>Transmisor B</b>
(Revisar el estado de las protecciones de entrada)	<input checked="" type="checkbox"/> Existente	<input type="checkbox"/> Existente	
(La tensión de salida debe medirse)	<input type="checkbox"/> No existente	<input checked="" type="checkbox"/> No existente	
	<input checked="" type="checkbox"/> Funciona	<input type="checkbox"/> Funciona	
	<input type="checkbox"/> No Funciona	<input type="checkbox"/> No Funciona	
	Marca: IREM	Marca:	
	Modelo: TS 50 / 1G	Modelo:	
	Tensión Salida (V): 108,9	Tensión Salida (V):	
	Fecha Instal.: 1999	Fecha Instal.:	



Parámetros Excitadores	Excitador A	Excitador B
Potencia de Video Directa (mW)	N/A	N/A
Potencia de Audio Directa (mW)	N/A	N/A
Nivel de audio de entrada (V)	N/A	N/A
Desviación de sonido (kHz)	N/A	N/A
Nivel de video de entrada (mV)	N/A	N/A
Nivel de Sync de entrada (mV)	N/A	N/A
Parámetros Excitadores (Thompson)	Excitador A	Excitador B
+28V	N/A	N/A
+28V Fuente A	N/A	N/A
+28V Fuente B	N/A	N/A
Modulador de FI	N/A	N/A
Modulador de Sonido	N/A	N/A
Corrector de FI	N/A	N/A
Oscilador Local	N/A	N/A
Preamplificador de Video	N/A	N/A
Relación de Alarmas Excitadores	Excitador A	Excitador B
	<input checked="" type="checkbox"/> Todas apagadas	<input type="checkbox"/> Todas apagadas
	<input type="checkbox"/> ¿Hay alguna activa?	<input type="checkbox"/> ¿Hay alguna activa?
	¿Cuales?	¿Cuales?
		N/A
		N/A
		N/A
		N/A
		N/A
Conmutador Tx Principal / Tx Reserva	<input type="checkbox"/> Existe <input type="checkbox"/> Manual	<input checked="" type="checkbox"/> No existe <input type="checkbox"/> Automático
Offset de precisión	<input type="checkbox"/> Funciona Marca: Screen Service Serie: 993701635	<input checked="" type="checkbox"/> No Funciona Modelo: SCS552 Fecha Instal: 1999
Distribuidor de Video	<input type="checkbox"/> Existente Estado:	<input checked="" type="checkbox"/> No existente Marca:
Trueline	<input type="checkbox"/> Existente	<input checked="" type="checkbox"/> No Existente
Carga Fantasma	<input type="checkbox"/> Existente	<input checked="" type="checkbox"/> No Existente
Medidas de Potencia		
Pot. de video con la señal de negro		
Con excitador A (W)	RMS: 4,45	PICO: 7,41
Con excitador B (W)	RMS: N/A	PICO: N/A
Pot. de audio con tono de 1000 ciclos		
Con excitador A (W)	N/A	
Con excitador B (W)	N/A	
Estado General	<input type="checkbox"/> Bueno <input type="checkbox"/> Malo ¿Porqué?	<input checked="" type="checkbox"/> Regular <input type="checkbox"/> Otro:
El transmisor esta trabajando por debajo de su potencia nominal, es necesario realizar un mantenimiento.		

**Comentarios Transmisor Principal / Reserva CADENA UNO**

*El transmisor esta en buenas condiciones y esta trabajando a su potencia nominal, la potencia es suficiente para cubrir el municipio. Este transmisor no soporta actualización a tecnología digital.*

**Comentarios Transmisor Principal / Reserva SEÑAL COLOMBIA**

*El transmisor esta en buenas condiciones y esta trabajando a su potencia nominal, la potencia es suficiente para cubrir el municipio. Este transmisor no soporta actualización a tecnología digital.*

**Comentarios Transmisor Principal / Reserva SEÑAL INSTITUCIONAL**

*El transmisor esta en buenas condiciones y esta trabajando a su potencia nominal, la potencia es suficiente para cubrir el municipio. Este transmisor no soporta actualización a tecnología digital.*

## 6. Equipos sistema satelital

Receptor Satelital N°1			
Marca:	COSHIP		
Modelo:	CDVB5110D		
Banda de Operación	<input checked="" type="checkbox"/> C	<input type="checkbox"/> Ku	
Cadena	<input checked="" type="checkbox"/> Canal UNO	<input type="checkbox"/> Señal Institucional	<input type="checkbox"/> Señal Colombia
Fecha de Instalación:	2000		
Nivel de recepción del IRD:	N/D		
Smart Card	<input checked="" type="checkbox"/> Existente	<input type="checkbox"/> No existente	
Número Serial Smart Card	4,01169E+11		
Relación de Alarmas			
	<input checked="" type="checkbox"/> Todas apagadas	<input type="checkbox"/> ¿Hay alguna activa?	
	¿Cuales?		
Receptor Satelital N°2			
Marca:	COSHIP		
Modelo:	CDVB5110D		
Banda de Operación	<input checked="" type="checkbox"/> C	<input type="checkbox"/> Ku	
Cadena	<input type="checkbox"/> Canal UNO	<input type="checkbox"/> Señal Institucional	<input type="checkbox"/> Señal Colombia
Fecha de Instalación:	2000		
Nivel de recepción del IRD:	N/D		
Smart Card	<input checked="" type="checkbox"/> Existente	<input type="checkbox"/> No existente	
Número Serial Smart Card	40116921731		
Relación de Alarmas			
	<input checked="" type="checkbox"/> Todas apagadas	<input type="checkbox"/> ¿Hay alguna activa?	
	¿Cuales?		
Receptor Satelital N°3			
Marca:	COSHIP		
Modelo:	CDVB5110		
Banda de Operación	<input checked="" type="checkbox"/> C	<input type="checkbox"/> Ku	
Cadena	<input type="checkbox"/> Canal UNO	<input type="checkbox"/> Señal Institucional	<input checked="" type="checkbox"/> Señal Colombia
Fecha de Instalación:	2000		
Nivel de recepción del IRD:	N/D		
Smart Card	<input checked="" type="checkbox"/> Existente	<input type="checkbox"/> No existente	
Número Serial Smart Card	40116921749		
Relación de Alarmas			
	<input checked="" type="checkbox"/> Todas apagadas	<input type="checkbox"/> ¿Hay alguna activa?	
	¿Cuales?		

<b>Antena Satelital N°1</b>				
Diámetro Antena (m)	3,7			
Estado Pétalos	<input checked="" type="checkbox"/> Bueno	<input type="checkbox"/> Regular	<input type="checkbox"/> Malo	
	<input checked="" type="checkbox"/> Sólido	<input type="checkbox"/> Malla		
Estado Mástil	<input checked="" type="checkbox"/> Bueno	<input type="checkbox"/> Regular	<input type="checkbox"/> Malo	
Estado Tornillería	<input checked="" type="checkbox"/> Bueno	<input type="checkbox"/> Regular	<input type="checkbox"/> Malo	
Estado Pintura	<input type="checkbox"/> Bueno	<input checked="" type="checkbox"/> Regular	<input type="checkbox"/> Malo	
Estado Corrosión	<input type="checkbox"/> Bueno	<input checked="" type="checkbox"/> Regular	<input type="checkbox"/> Malo	
<b>Conexiones</b>				
Descripción Estado Puntos de conexión	Regular estado			
Descripción Estado Conectores	Buen estado			
Descripción Estado Cables Coaxiales	Buen estado			
<b>Sistema de puesta a tierra</b>				
Cualidad	<input checked="" type="checkbox"/> Existente	<input type="checkbox"/> No Existente		
	<input checked="" type="checkbox"/> Bueno	<input type="checkbox"/> Regular	<input type="checkbox"/> Malo	
Medida de tierra (resistencia)	1,05 Ohmios			
<b>Comentarios del sistema satelital</b>				
<p>Es necesario cambiar el cable que va de LNB al Spliter, esta añadido.</p>				
<b>Equipos instalados de otros operadores</b>				
Tipo de equipo:	N/A			
Área que ocupa:	N/A			
Consumo de energía (A):	N/A			
Tipo de equipo:	N/A			
Área que ocupa:	N/A			
Consumo de energía (A):	N/A			
Tipo de equipo:	N/A			
Área que ocupa:	N/A			
Consumo de energía (A):	N/A			
Tipo de equipo:	N/A			
Área que ocupa:	N/A			
Consumo de energía (A):	N/A			
<b>Comentarios equipos de otros operadores</b>				
<p>No hay equipos de otros operadores.</p>				

## 7. Sistema Eléctrico - Distribución AC

Detalles Acometida Eléctrica					
Origen	<input checked="" type="checkbox"/>	Comercial	<input type="checkbox"/>	Planta	
Cualidad	<input checked="" type="checkbox"/>	Bueno	<input type="checkbox"/>	Regular	<input type="checkbox"/> Cortes Frecuentes
Tipo de fase	<input type="checkbox"/>	Monofásico	<input type="checkbox"/>	Trifásico	<input checked="" type="checkbox"/> 2 fases
Voltaje	<input checked="" type="checkbox"/>	110V	<input type="checkbox"/>	220V	<input type="checkbox"/> 380V <input type="checkbox"/> Otro:
Frecuencia	<input checked="" type="checkbox"/>	60Hz	<input type="checkbox"/>	50Hz	
Pot. Nominal Transformador N°1	<input type="checkbox"/>	25 KVA		<input type="checkbox"/>	
		Voltaje de entrada (V): N/D		Voltaje de salida (V): 245	
		Fecha de instalación: N/D			
		Estado: Bueno			
Pot. Nominal Transformador N°2	<input type="checkbox"/>	Existe		<input checked="" type="checkbox"/>	No Existe
		Voltaje de entrada (V):		Voltaje de salida (V):	
		Fecha de instalación:			
		Estado:			
Totalizador					
Corriente total hacia circuitos (A)	Fase R: 3,53		Fase S: 3,87	Fase T: N/A	Total: 7,4
Voltaje de fase	R-S: 245		R-T: N/A	S-T: N/A	
Voltaje Neutro - Tierra	N-T 0				
Doble cto. Subestación Eléctrica	<input type="checkbox"/>	Existente	<input checked="" type="checkbox"/>	No Existente	
	<input type="checkbox"/>	Si	<input checked="" type="checkbox"/>	No	
Existe otra posibilidad para tener doble circuito de subestaciones eléctricas (redundancia)	Especificar Origen de la otra posibilidad:				
Comentarios Distribución AC					
<p>El sistema eléctrico esta en buenas condiciones. A la estación llegan dos fases y un neutro. El neutro esta unido a la tierra de la estación.</p>					

**8. Reposición de Equipos y consideraciones para modernización** (Estas recomendaciones de visita están sujetas a la valoración de criterios adicionales)

**8.1 Relacionar los equipos que deberían reemplazarse para optimizar el funcionamiento del sistema analógico**

Nombre del equipo	Soporte
<b>Transmisores CU, SC, SI.</b>	<i>Por tiempo de vida útil es recomendable su reposición.</i>
<b>Cable de parabolica</b>	<i>El cable esta añadido, es aconsejable cambiar el RG-6 por un RG-11</i>

<b>8.2 Relacionar los ajustes que deberían contemplarse para digitalizar la red</b>	
<i>Ajuste</i>	<i>Soporte</i>
<b>Transmisores CU, SC, SI.</b>	<i>Funcionan analógicamente y no soportan actualización a tecnología digital.</i>
<b>Cable de parabólica</b>	<i>El cable está añadido, es aconsejable cambiar el RG-6 por un RG-11</i>