

Sitio: Yarumal, Antioquia
REPORTE DE ESTUDIO DE SITIO T.V.
1. Identificación

Cliente / Proyecto	RTVC	2 313
Sitio:	Yarumal , Antioquia	
Fecha de Visita:	08/01/09	
Visita realizada por:	Jeremías Rodríguez	

2. Descripción del sitio

Dirección del sitio:			
Tipo de sitio	<input checked="" type="checkbox"/> Rural	<input type="checkbox"/> Urbano	
Possible contacto en el sitio	Nombre: Raul Sanchez Parra		Tel.: 313-8871305
Coordenadas geográficas del sitio (En la cara A de la torre)	Datum: WGS84		Latitud (g° m' s"): 6° 56' 13.5" N
	Longitud (g° m' s"): 75° 25 38.1" W		Altura (msnm): 2154
Acceso al sitio	<input type="checkbox"/> Tracto camión	<input type="checkbox"/> Camión	<input checked="" type="checkbox"/> Campero <input type="checkbox"/> A pie
	Otros:		
Descripción de acceso al sitio	La estación queda a 5 Km aproximadamente de Yarumal. Se toma una única vía que nos llevará desde el municipio a la estación, alrededor de 100 metros antes de llegar a la estación se toma un desvío a la derecha.		
Estado y recomendaciones Vías de Acceso	En buenas condiciones las vías, sin problemas de acceso.		
Descargue de los equipos			
Ubicación zona descargue	<input checked="" type="checkbox"/> Existente	<input type="checkbox"/> No Existente	
Distancia: Estación - Z. Descargue	3 m		
Permisos para ingresar al sitio	<input checked="" type="checkbox"/> Necesario	<input type="checkbox"/> No Necesario	
¿De quién?	Raul Sanchez Parra		
Horario permitido de trabajo	Todo el día(8 AM - 6 PM)		
Obstáculos próximos	<input type="checkbox"/> Vegetación	<input type="checkbox"/> Edificación	Otros: Ninguno
Altura y detalles obstáculos próximos	No se encontró ningún tipo de obstáculo considerable.		

Condiciones de seguridad					
Vigilancia	<input checked="" type="checkbox"/>	Si	<input type="checkbox"/>	No	
Estado puerta de acceso	<input checked="" type="checkbox"/>	Bueno	<input type="checkbox"/>	Malo	
Descripción puerta de acceso		Puerta en lámina			
Ventanas	<input checked="" type="checkbox"/>	Si	<input type="checkbox"/>	No	<input type="checkbox"/> Bueno <input type="checkbox"/> Malo
Cerramiento de la estación	<input checked="" type="checkbox"/>	Si	<input type="checkbox"/>	No	
Dimensiones		45m X 40,2m			
Tipo de cerramiento (malla, etc))		Esta encerrado por una estructura alambrada			
Facilidades de comunicación para coordinación y/o reporte de fallas					
Estado	<input checked="" type="checkbox"/>	Existente	<input type="checkbox"/>	No Existente	
Tipo de Sist. Comunicación	<input checked="" type="checkbox"/>	Celular	<input type="checkbox"/>	Radio	<input type="checkbox"/> Trunking
	<input type="checkbox"/>	Línea telefónica (fija / inalámbrica)			
	<input type="checkbox"/>	Otro (¿Cuál?):			
Comentarios del sitio					
<p>Se encuentra en una área rural, el acceso es fácil, se puede ingresar en campero sin mayores complicaciones.</p>					

2.1. Diagrama de acceso al sitio (RUTA GPS)

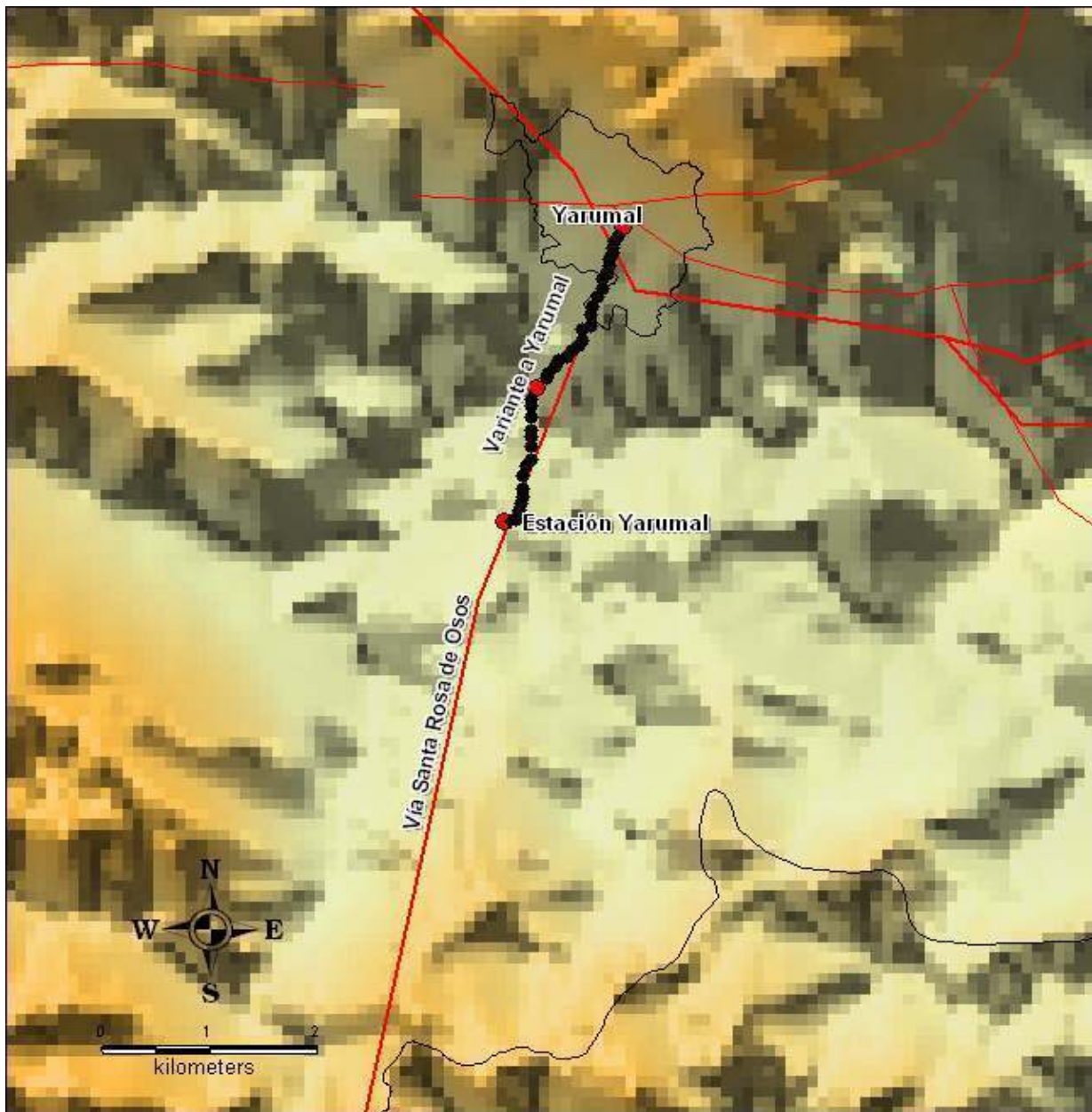

2.2. Diagrama localización General (Torres, caseta de equipos, caseta de energía, caseta vigilantes, ubicación generador, acometida eléctrica AC / DC, escalerillas, barrajes de tierra, cerramiento (si es posibles), torres en las vecindades, mayores obstáculos, ubicación estación canales privados)

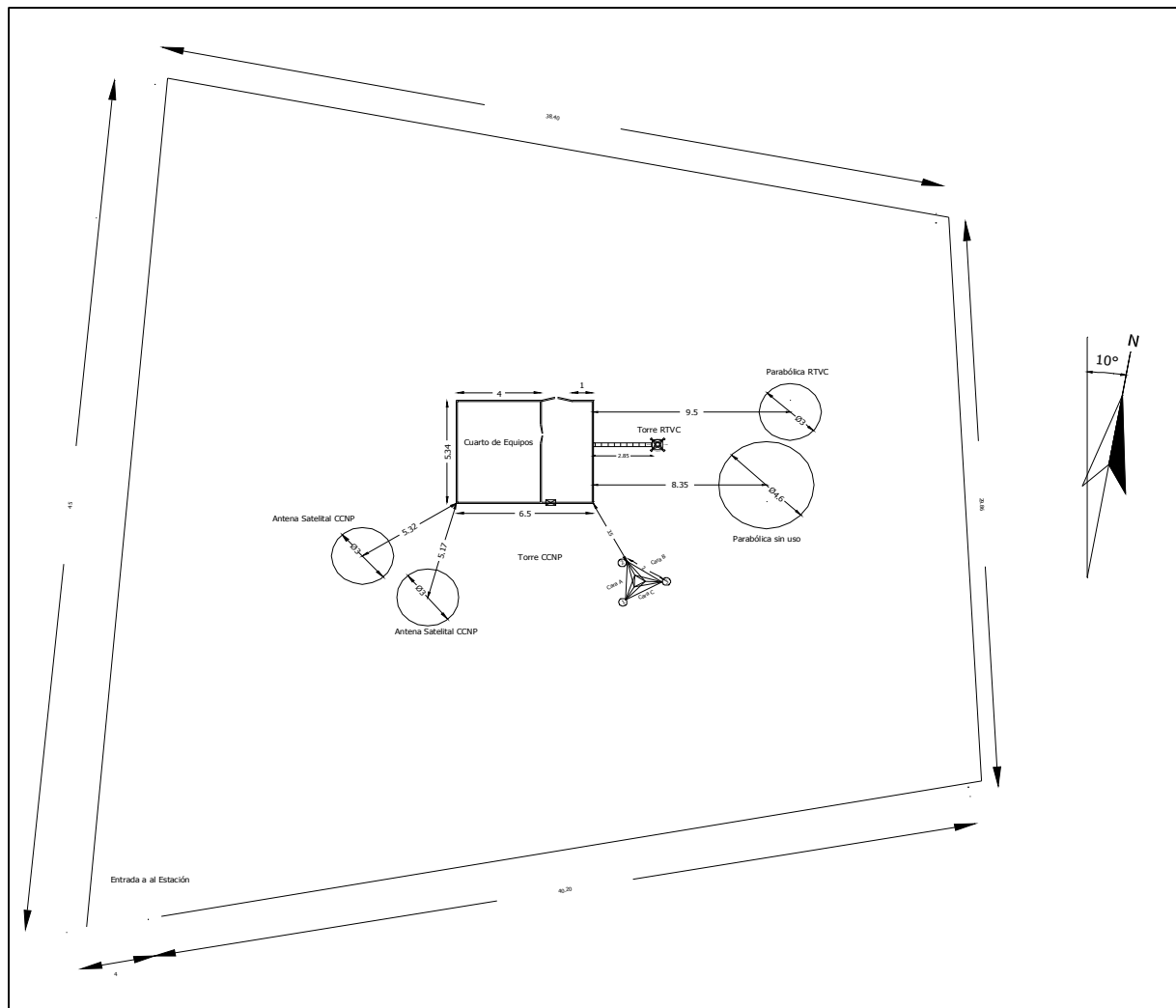

3. Detalles de la(s) torre(s)

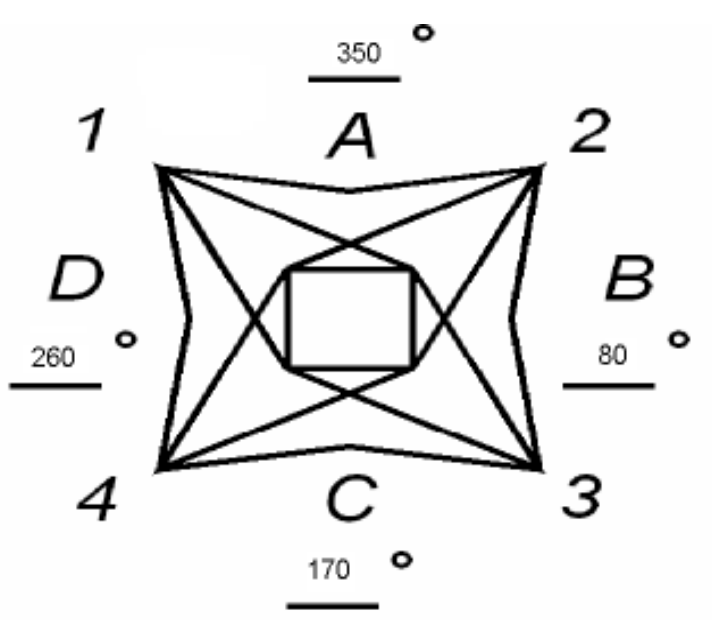
Torre N°1					
Tipo de torre	Torre	<input checked="" type="checkbox"/> Existente	<input type="checkbox"/> No Existente		
		<input type="checkbox"/> Autosoportada	<input checked="" type="checkbox"/> Templeteada (Riendada)		
		<input type="checkbox"/> Monopolo	<input type="checkbox"/> Mástil		
		<input type="checkbox"/> De Concreto	<input type="checkbox"/> Otro		
Base		<input checked="" type="checkbox"/> Cuadrada	<input type="checkbox"/> Triangular	<input type="checkbox"/> Tubular	
Localización		<input checked="" type="checkbox"/> Piso	<input type="checkbox"/> Terraza		
Característica de la torre					
Pintura	<input checked="" type="checkbox"/>	Buena	<input type="checkbox"/> Mala		
Corrosión	<input checked="" type="checkbox"/>	Existente	<input type="checkbox"/> No Existente		
Condición de las bases	<input checked="" type="checkbox"/>	Buena	<input type="checkbox"/> Mala		
Luces de obstrucción	<input checked="" type="checkbox"/>	Existente	<input type="checkbox"/> No Existente		
Estado	<input checked="" type="checkbox"/>	En servicio	<input type="checkbox"/> No operativas		
Sistema pararrayos (SP)	<input checked="" type="checkbox"/>	Existente	<input type="checkbox"/> No Existente		
El SP es aislado de otras tierras	<input checked="" type="checkbox"/>	Si	<input type="checkbox"/> No		
Equipamientos de seguridad	<input checked="" type="checkbox"/>	Escalera	<input type="checkbox"/> Guarda Cuerpos		
	<input type="checkbox"/>	Línea de vida	<input checked="" type="checkbox"/>	No Existente	
Sistema de puesta a tierra	<input checked="" type="checkbox"/>	Existente	<input type="checkbox"/> No Existente		
Cualidad	<input type="checkbox"/>	Bueno	<input checked="" type="checkbox"/>	Regular	<input type="checkbox"/> Malo
Medida de tierra (resistencia)		3,88	Ohmios		
Altura de la torre		Altura total (m): 30			
Facilidades de extensión vertical		<input checked="" type="checkbox"/> Si	<input type="checkbox"/> No		
Dirección de las caras de la torre (Especificar los ángulos que corresponden a la dirección perpendicular a cada cara. En la línea sobre cada cara, especificar el azimut respecto al norte)					

Espacio disponible para nuevos sistemas			
Torre N°	1	Torre N°	N/A
Vértice (1, 2, 3, 4) o Cara (A,B,C,D)	Cara A	Vértice (1, 2, 3, 4) o Cara (A,B,C,D)	N/A
Altura Central	17 m	Altura Central	N/A
Espacio total	14 m	Espacio total	N/A
Torre N°	1	Torre N°	N/A
Vértice (1, 2, 3, 4) o Cara (A,B,C,D)	B,C,D	Vértice (1, 2, 3, 4) o Cara (A,B,C,D)	N/A
Altura Central	20 m	Altura Central	N/A
Espacio total	20 m	Espacio total	N/A
Torre N°	1	Torre N°	N/A
Vértice (1, 2, 3, 4) o Cara (A,B,C,D)	V1, V2, V3, V4	Vértice (1, 2, 3, 4) o Cara (A,B,C,D)	N/A
Altura Central	20 m	Altura Central	N/A
Espacio total	20 m	Espacio total	N/A
Comentarios de las torres			
<p><i>En la base de la torre se observa un desgaste de la estructura debido a la corrosión, por lo tanto requiere un mantenimiento.</i></p>			

3.1 Detalles de las antenas existentes Torre N°1

[illegible]

3.2 Diagrama de Torre

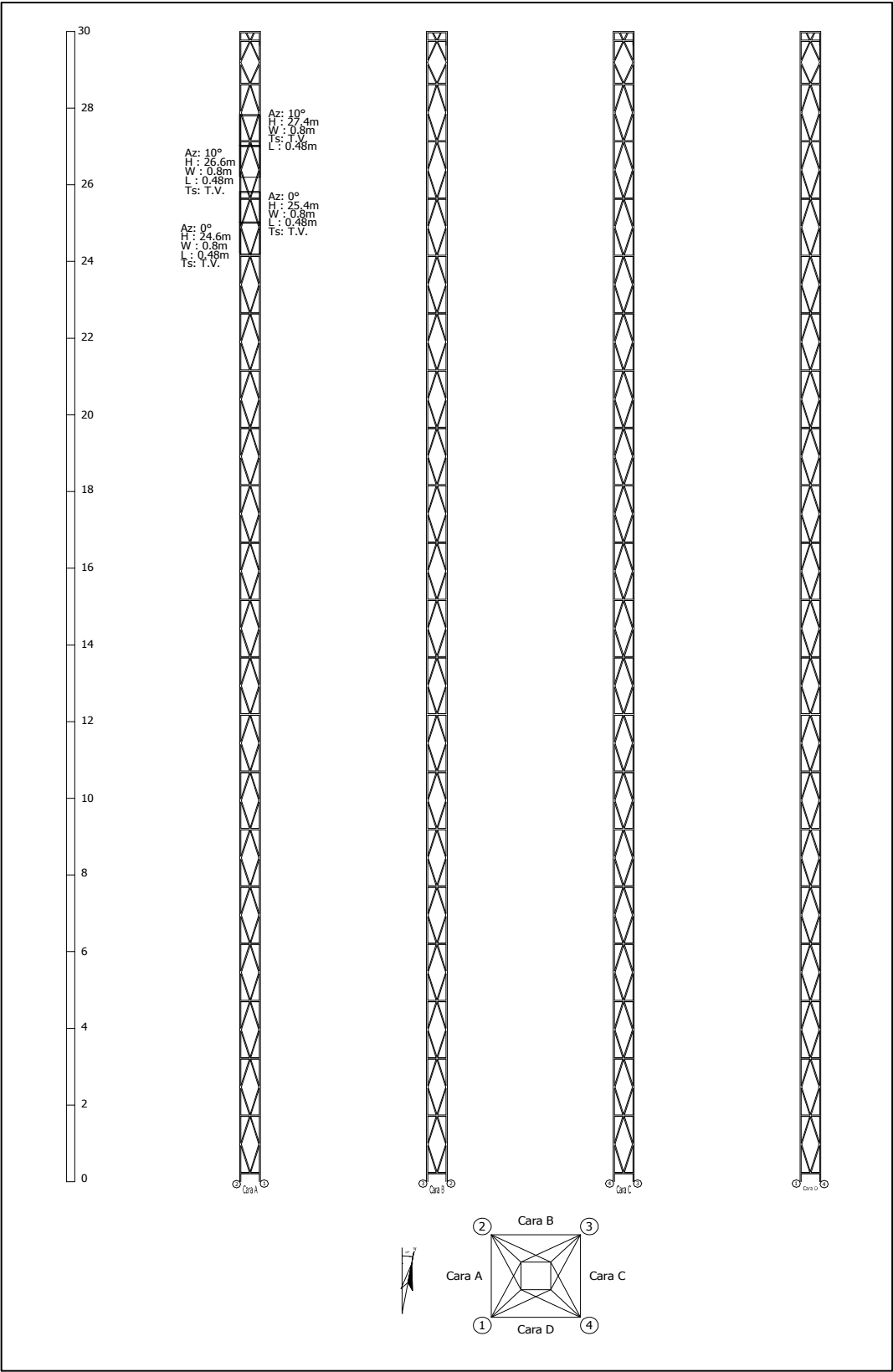

4. Edificación y cuarto de equipos
4.1 Edificación

Edificio	<input checked="" type="checkbox"/> Existente	<input type="checkbox"/> No Existente
Número de pisos: 1		
Impermeabilización	<input type="checkbox"/> Existente	<input checked="" type="checkbox"/> No Existente
	<input checked="" type="checkbox"/> Se requiere mantenimiento: arreglo del techo	
Pisos Interiores <i>Cualidad</i>	<input checked="" type="checkbox"/> Bueno	<input type="checkbox"/> Regular <input type="checkbox"/> Malo
	<input checked="" type="checkbox"/> Se requiere mantenimiento	
Pintura Exterior <i>Cualidad</i>	<input type="checkbox"/> Bueno	<input checked="" type="checkbox"/> Regular <input type="checkbox"/> Malo
	<input checked="" type="checkbox"/> Se requiere mantenimiento	
Pintura Interior <i>Cualidad</i>	<input type="checkbox"/> Bueno	<input checked="" type="checkbox"/> Regular <input type="checkbox"/> Malo
	<input checked="" type="checkbox"/> Se requiere mantenimiento	
Pararrayos <i>Estado</i>	<input checked="" type="checkbox"/> Existente	<input type="checkbox"/> No Existente
<i>Ubicación</i>	32 m	
<i>Cualidad</i>	<input checked="" type="checkbox"/> Bueno	<input type="checkbox"/> Regular <input type="checkbox"/> Malo
Iluminación Externa		
<i>Estado</i>	<input checked="" type="checkbox"/> Existente	<input type="checkbox"/> Insuficiente <input type="checkbox"/> No Existente
<i>Se requiere luz adicional</i>	<input checked="" type="checkbox"/> Si	<input type="checkbox"/> No
Escalerilla externa		
<i>Distancia Escalerilla Vertical - Borde torre (m)</i>	N/D	
<i>Distancia Torre - Salón de equipos (m)</i>	5	
<i>Ancho de la escalerilla (cm)</i>	20	
<p>N/A</p> <p>Analizar la posibilidad de ampliación de las estaciones de la Red Primaria, describiendo el levantamiento de área física, donde se contemple el crecimiento de las mismas o la inclusión de nuevos equipos (ÉSTAS ÁREAS DEBEN QUEDAR REFLEJADAS EN EL DIAGRAMA DE LOCALIZACIÓN GRAL O SALÓN DE EQUIPOS)</p>		
Comentarios de la edificación		
<p>Edificación en buenas condiciones.</p>		

4.2 Salón de Equipos

Estado del salón			
Tipo de salón	<input checked="" type="checkbox"/>	Concreto	<input type="checkbox"/> Shelter <input type="checkbox"/> Bastidor Outdoor
Otro:	<input type="checkbox"/>		
Tipo de acceso	<input type="checkbox"/>	Escotilla	<input checked="" type="checkbox"/> Puerta <input type="checkbox"/> Escalera
Otro:	<input type="checkbox"/>		
Dimensiones del acceso	Ancho: 1,45 m Alto: 2 m		
Datos del entorno			
Falso Piso	<input checked="" type="checkbox"/>	Existente	<input type="checkbox"/> No Existente
Falso Techo	<input checked="" type="checkbox"/>	Existente	<input type="checkbox"/> No Existente
Dimensión de la sala	Altura (m): 2,40 Ancho (m): 6,50 Longitud (m): 5,34 Área disponible para instalación (m²): 1,88 Ancho escalerilla interna (cm): 20		
Iluminación Interna			
Estado	<input checked="" type="checkbox"/>	Existente	<input type="checkbox"/> Insuficiente <input type="checkbox"/> No Existente
Se requiere luz adicional	<input checked="" type="checkbox"/>	Si	<input type="checkbox"/> No
KIT de seguridad			
Extintor	<input type="checkbox"/>	Existente	<input checked="" type="checkbox"/> No Existente
Ubicación			
Botiquín Primeros Auxilios			
Estado	<input type="checkbox"/>	Existente	<input type="checkbox"/> Insuficiente <input checked="" type="checkbox"/> No Existente
Contenido con Vigencia	<input type="checkbox"/>	Si	<input type="checkbox"/> No
Sistema de puesta a tierra	<input checked="" type="checkbox"/>	Existente	<input type="checkbox"/> No Existente
Cualidad	<input type="checkbox"/>	Bueno	<input checked="" type="checkbox"/> Regular <input type="checkbox"/> Malo
Medida de tierra (resistencia)	4,84 Ohmios		
Condiciones de ventilación	<input checked="" type="checkbox"/>	Climatización	<input type="checkbox"/> Ventilación <input type="checkbox"/> Nada
Marca y modelo aire acondicionado			
Área del cuarto a enfriar (m ²)	34,71		
Temperatura y humedad relativa	Hora (formato 24h)	Humedad Relativa (%)	Temperatura (°C)
	8:30	66	18
	9:20	61	20,1
	11:00	64	23
Comentarios del Cuarto de Equipos			
El cuarto está en buenas condiciones. El operador es pagado por el consorcio de canales nacionales privados (CCNP). El operador cuenta con ciertos implementos como estufa, lavadora, una mesa, etc; todo lo anterior dentro del cuarto de equipos.			

4.3. Diagrama Salón de Equipos (Elementos existentes: equipos, planta de emergencia, tablero de distribución AC, recorrido cable alimentación AC y DC, barrajes de tierra, pasamuros, escalerillas, accesos, cerramientos, cada uno con sus respectivas dimensiones)

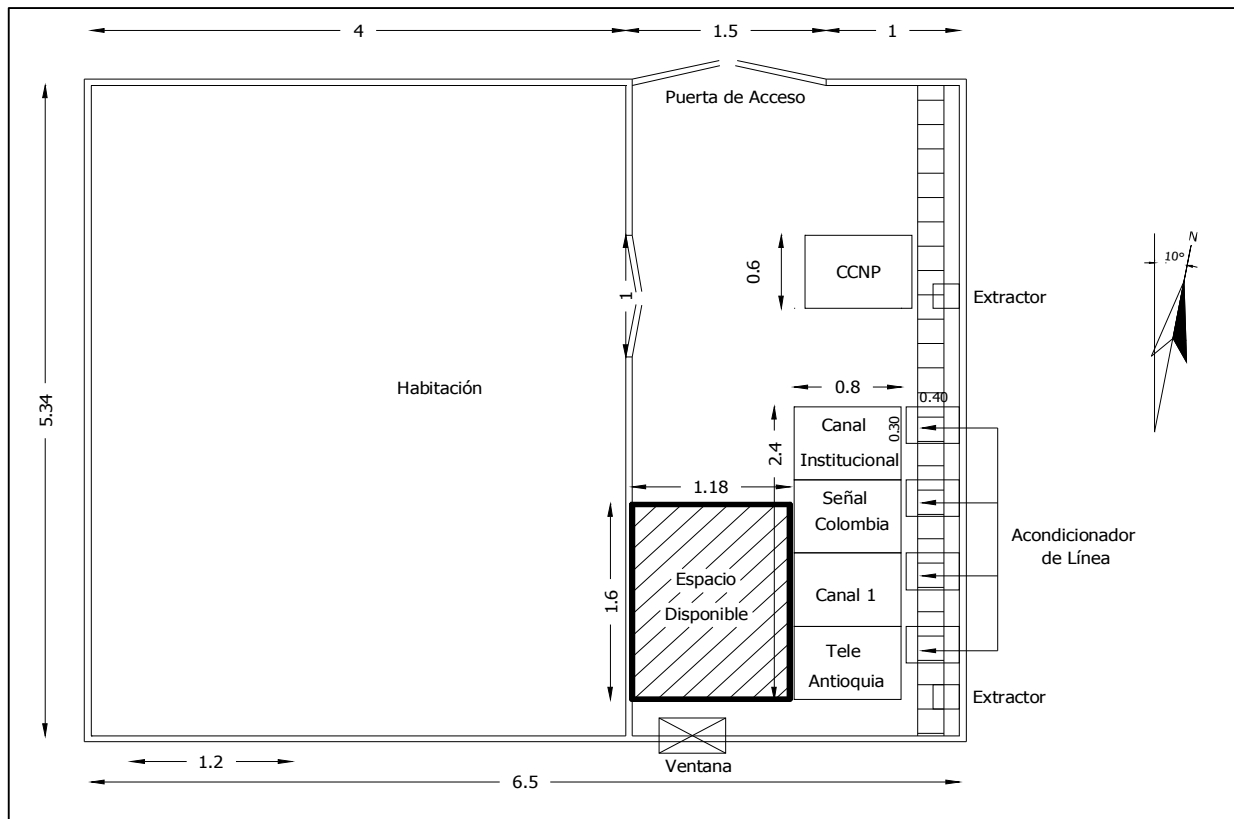

5. Equipos sistemas de televisión

Transmisores			
Transmisor principal CADENA UNO (PC1)			
Marca: Screen Service Serie: 9932-01465 Modelo: sct200u Frecuencia de Operación (MHz): (542 – 548) CH 26 Potencia (W): 20			
Tecnología	<input checked="" type="checkbox"/> Estado Sólido	<input type="checkbox"/> Tubos	
Tipo de amplificación	<input checked="" type="checkbox"/> Común	<input type="checkbox"/> Separada	
Tipo de refrigeración	<input checked="" type="checkbox"/> Aire	<input type="checkbox"/> Agua	
Excitado tipo Doble	<input type="checkbox"/> Si	<input checked="" type="checkbox"/> No	
Fecha de instalación		1999	
Soporta actualización a tecnología digital	<input type="checkbox"/> Si	<input checked="" type="checkbox"/> No	
Panel de alarmas y medidas			
Medidas			
Potencia de Video (W)	Directa: 20	Reflejada: 0	
Potencia de Audio (W)	Directa: N/D	Reflejada: N/D	
Rejección sobre la carga (W)		N/A	
Posición de los comandos			
Selección del excitador	<input type="checkbox"/> Existe	<input checked="" type="checkbox"/> No Existe	
Excitador en servicio	<input type="checkbox"/> A	<input type="checkbox"/> B	
Parámetros Transmisores		Transmisor A	Transmisor B
Potencia de Video Directa (W)		N/A	N/A
Potencia de Video Reflejada (W)		N/A	N/A
Potencia de Audio Directa (W)		N/A	N/A
Potencia de Audio Reflejada (W)		N/A	N/A
Fuente 1			
Voltaje (V)		N/A	N/A
Corriente (A)		N/A	N/A
Fuente 2			
Voltaje (V)		N/A	N/A
Corriente (A)		N/A	N/A
Relación de Alarmas transmisores		Transmisor A	Transmisor B
		<input type="checkbox"/> Todas apagadas	<input type="checkbox"/> Todas apagadas
		<input type="checkbox"/> ¿Hay alguna activa?	<input type="checkbox"/> ¿Hay alguna activa?
		<input type="checkbox"/> ¿Cuales?	<input type="checkbox"/> ¿Cuales?
		N/A	N/A
		N/A	N/A
Regulador Externo de transmisores (Revisar el estado de las protecciones de entrada) (La tensión de salida debe medirse)		Transmisor A	Transmisor B
		<input checked="" type="checkbox"/> Existente	<input type="checkbox"/> Existente
		<input type="checkbox"/> No existente	<input checked="" type="checkbox"/> No existente
		<input checked="" type="checkbox"/> Funciona	<input type="checkbox"/> Funciona
		<input type="checkbox"/> No Funciona	<input type="checkbox"/> No Funciona
		Marca: IREM	Marca:
		Modelo: TS58/1G	Modelo:
		Tensión Salida (V): 110	Tensión Salida (V):
		Fecha Instal.: 1999	Fecha Instal.:

Parámetros Excitadores	Excitador A	Excitador B
Potencia de Video Directa (mW)	N/A	N/A
Potencia de Audio Directa (mW)	N/A	N/A
Nivel de audio de entrada (V)	N/A	N/A
Desviación de sonido (kHz)	N/A	N/A
Nivel de video de entrada (mV)	N/A	N/A
Nivel de Sync de entrada (mV)	N/A	N/A
Parámetros Excitadores (Thompson)	Excitador A	Excitador B
+28V	N/A	N/A
+28V Fuente A	N/A	N/A
+28V Fuente B	N/A	N/A
Modulador de FI	N/A	N/A
Modulador de Sonido	N/A	N/A
Corrector de FI	N/A	N/A
Oscilador Local	N/A	N/A
Preamplificador de Video	N/A	N/A
Relación de Alarmas Excitadores	Excitador A	Excitador B
	<input type="checkbox"/> Todas apagadas	<input type="checkbox"/> Todas apagadas
	<input type="checkbox"/> ¿Hay alguna activa?	<input type="checkbox"/> ¿Hay alguna activa?
	¿Cuales?	¿Cuales?
	N/A	N/A
	N/A	N/A
	N/A	N/A
	N/A	N/A
	N/A	N/A
Conmutador Tx Principal / Tx Reserva	<input type="checkbox"/> Existe Manual	<input checked="" type="checkbox"/> No Existe Automático
Offset de precisión	<input type="checkbox"/> Funciona Marca: Screen Service Serie: 9931-01444	<input checked="" type="checkbox"/> No Funciona Modelo: SCS552 Fecha Instal: 1999
Distribuidor de Video	<input type="checkbox"/> Existente Estado:	<input checked="" type="checkbox"/> No existente Marca:
Trueline	<input type="checkbox"/> Existente	<input checked="" type="checkbox"/> No Existente
Carga Fantasma	<input type="checkbox"/> Existente	<input checked="" type="checkbox"/> No Existente
Medidas de Potencia		
Pot. de video con la señal de negro		
Con excitador A (W)	RMS: 5	PICO: 8,3
Con excitador B (W)	RMS: N/A	PICO: N/A
Pot. de audio con tono de 1000 ciclos	N/A	
Con excitador A (W)	N/A	
Con excitador B (W)	N/A	
Estado General	<input type="checkbox"/> Bueno <input type="checkbox"/> Malo ¿Porqué?	<input checked="" type="checkbox"/> Regular <input type="checkbox"/> Otro:
No se está utilizando a plenitud la capacidad del transmisor.		

Transmisor principal SEÑAL COLOMBIA (PSC)		Marca: Screen Service Serie: 9926-01326 Modelo: SCT200U Frecuencia de Operación (MHz): (614-620) CH 38 Potencia (W): 20 Equipo Apagado	
Tecnología	<input checked="" type="checkbox"/> Estado Sólido	<input type="checkbox"/> Tubos	
Tipo de amplificación	<input checked="" type="checkbox"/> Común	<input type="checkbox"/> Separada	
Tipo de refrigeración	<input checked="" type="checkbox"/> Aire	<input type="checkbox"/> Agua	
Excitado tipo Doble	<input type="checkbox"/> Si	<input checked="" type="checkbox"/> No	
Fecha de instalación		1999	
Soporta actualización a tecnología digital	<input type="checkbox"/> Si	<input checked="" type="checkbox"/> No	
Panel de alarmas y medidas			
Medidas			
Potencia de Video (W)	Directa: 0	Reflejada: 0	
Potencia de Audio (W)	Directa: 0	Reflejada: 0	
Rejección sobre la carga (W)	0		
Posición de los comandos			
Selección del excitador	<input type="checkbox"/> Existe	<input checked="" type="checkbox"/> No Existe	
Excitador en servicio	<input type="checkbox"/> A	<input type="checkbox"/> B	
Parámetros Transmisores		Transmisor A	Transmisor B
Potencia de Video Directa (W)		N/A	N/A
Potencia de Video Reflejada (W)		N/A	N/A
Potencia de Audio Directa (W)		N/A	N/A
Potencia de Audio Reflejada (W)		N/A	N/A
Fuente 1			
Voltaje (V)		N/A	N/A
Corriente (A)		N/A	N/A
Fuente 2			
Voltaje (V)		N/A	N/A
Corriente (A)		N/A	N/A
Relación de Alarmas transmisores		Transmisor A	Transmisor B
	<input type="checkbox"/> Todas apagadas	<input type="checkbox"/> Todas apagadas	
	<input type="checkbox"/> ¿Hay alguna activa?	<input type="checkbox"/> ¿Hay alguna activa?	
	<input type="checkbox"/> ¿Cuales?	<input type="checkbox"/> ¿Cuales?	
	N/A	N/A	
	N/A	N/A	
	N/A	N/A	
	N/A	N/A	
	N/A	N/A	
Regulador Externo de transmisores		Transmisor A	Transmisor B
(Revisar el estado de las protecciones de entrada)	<input checked="" type="checkbox"/> Existente	<input type="checkbox"/> Existente	
(La tensión de salida debe medirse)	<input type="checkbox"/> No existente	<input checked="" type="checkbox"/> No existente	
	<input checked="" type="checkbox"/> Funciona	<input type="checkbox"/> Funciona	
	<input type="checkbox"/> No Funciona	<input type="checkbox"/> No Funciona	
	Marca: IREM	Marca:	
	Modelo: TS58/1G	Modelo:	
	Tensión Salida (V): 110	Tensión Salida (V):	
	Fecha Instal.: 1999	Fecha Instal.:	

Parámetros Excitadores	Excitador A	Excitador B
Potencia de Video Directa (mW)	N/A	N/A
Potencia de Audio Directa (mW)	N/A	N/A
Nivel de audio de entrada (V)	N/A	N/A
Desviación de sonido (kHz)	N/A	N/A
Nivel de video de entrada (mV)	N/A	N/A
Nivel de Sync de entrada (mV)	N/A	N/A
Parámetros Excitadores (Thompson)	Excitador A	Excitador B
+28V	N/A	N/A
+28V Fuente A	N/A	N/A
+28V Fuente B	N/A	N/A
Modulador de FI	N/A	N/A
Modulador de Sonido	N/A	N/A
Corrector de FI	N/A	N/A
Oscilador Local	N/A	N/A
Preamplificador de Video	N/A	N/A
Relación de Alarmas Excitadores	Excitador A	Excitador B
	<input type="checkbox"/> Todas apagadas	<input type="checkbox"/> Todas apagadas
	<input type="checkbox"/> ¿Hay alguna activa?	<input type="checkbox"/> ¿Hay alguna activa?
	¿Cuales?	¿Cuales?
	N/A	N/A
	N/A	N/A
	N/A	N/A
	N/A	N/A
	N/A	N/A
Conmutador Tx Principal / Tx Reserva	<input type="checkbox"/> Existe Manual	<input checked="" type="checkbox"/> No Existe Automático
Offset de precisión	<input type="checkbox"/> Funciona Marca: Screen Service Serie: 9928-01292	<input checked="" type="checkbox"/> No Funciona Modelo: SCS552 Fecha Instal: 1999
Distribuidor de Video	<input type="checkbox"/> Existente Estado:	<input checked="" type="checkbox"/> No existente Marca:
Trueline	<input type="checkbox"/> Existente	<input checked="" type="checkbox"/> No Existente
Carga Fantasma	<input type="checkbox"/> Existente	<input checked="" type="checkbox"/> No Existente
Medidas de Potencia		
Pot. de video con la señal de negro		
Con excitador A (W)	RMS: 0	PICO: 0
Con excitador B (W)	RMS: N/A	PICO: N/A
Pot. de audio con tono de 1000 ciclos	N/A	
Con excitador A (W)	N/A	
Con excitador B (W)	N/A	
Estado General	<input type="checkbox"/> Bueno <input type="checkbox"/> Malo ¿Porqué?	<input type="checkbox"/> Regular <input type="checkbox"/> Otro: N/A

Transmisor principal SEÑAL INSTITUCIONAL (PSI)		Marca: Screen Service Serie: 9926-01322 Modelo: SCT200U Frecuencia de Operación (Mhz): (578 – 584) CH 32 Potencia (W): 20	
Tecnología	<input checked="" type="checkbox"/> Estado Sólido	<input type="checkbox"/> Tubos	
Tipo de amplificación	<input checked="" type="checkbox"/> Común	<input type="checkbox"/> Separada	
Tipo de refrigeración	<input checked="" type="checkbox"/> Aire	<input type="checkbox"/> Agua	
Excitado tipo Doble	<input type="checkbox"/> Si	<input checked="" type="checkbox"/> No	
Fecha de instalación		1999	
Soporta actualización a tecnología digital	<input type="checkbox"/> Si	<input checked="" type="checkbox"/> No	
Panel de alarmas y medidas			
Medidas			
Potencia de Video (W)	Directa: 20	Reflejada: 0	
Potencia de Audio (W)	Directa: N/D	Reflejada: N/D	
Rejección sobre la carga (W)		N/D	
Posición de los comandos			
Selección del excitador	<input type="checkbox"/> Existe	<input checked="" type="checkbox"/> No Existe	
Excitador en servicio	<input type="checkbox"/> A	<input type="checkbox"/> B	
Parámetros Transmisores		Transmisor A	Transmisor B
Potencia de Video Directa (W)		N/A	N/A
Potencia de Video Reflejada (W)		N/A	N/A
Potencia de Audio Directa (W)		N/A	N/A
Potencia de Audio Reflejada (W)		N/A	N/A
Fuente 1			
Voltaje (V)		N/A	N/A
Corriente (A)		N/A	N/A
Fuente 2			
Voltaje (V)		N/A	N/A
Corriente (A)		N/A	N/A
Relación de Alarmas transmisores		Transmisor A	Transmisor B
	<input type="checkbox"/> Todas apagadas	<input type="checkbox"/> Todas apagadas	
	<input type="checkbox"/> ¿Hay alguna activa?	<input type="checkbox"/> ¿Hay alguna activa?	
	<input type="checkbox"/> ¿Cuales?	<input type="checkbox"/> ¿Cuales?	
	N/A	N/A	
	N/A	N/A	
	N/A	N/A	
	N/A	N/A	
	N/A	N/A	
Regulador Externo de transmisores (Revisar el estado de las protecciones de entrada) (La tensión de salida debe medirse)		Transmisor A	Transmisor B
	<input checked="" type="checkbox"/> Existente	<input type="checkbox"/> Existente	
	<input type="checkbox"/> No existente	<input checked="" type="checkbox"/> No existente	
	<input checked="" type="checkbox"/> Funciona	<input type="checkbox"/> Funciona	
	<input type="checkbox"/> No Funciona	<input type="checkbox"/> No Funciona	
	Marca: IREM	Marca:	
	Modelo: TS58/1G	Modelo:	
	Tensión Salida (V): 110	Tensión Salida (V):	
	Fecha Instal.: 1999	Fecha Instal.:	

Parámetros Excitadores	Excitador A	Excitador B
Potencia de Video Directa (mW)	N/A	N/A
Potencia de Audio Directa (mW)	N/A	N/A
Nivel de audio de entrada (V)	N/A	N/A
Desviación de sonido (kHz)	N/A	N/A
Nivel de video de entrada (mV)	N/A	N/A
Nivel de Sync de entrada (mV)	N/A	N/A
Parámetros Excitadores (Thompson)	Excitador A	Excitador B
+28V	N/A	N/A
+28V Fuente A	N/A	N/A
+28V Fuente B	N/A	N/A
Modulador de FI	N/A	N/A
Modulador de Sonido	N/A	N/A
Corrector de FI	N/A	N/A
Oscilador Local	N/A	N/A
Preamplificador de Video	N/A	N/A
Relación de Alarmas Excitadores	Excitador A	Excitador B
	<input type="checkbox"/> Todas apagadas	<input type="checkbox"/> Todas apagadas
	<input type="checkbox"/> ¿Hay alguna activa?	<input type="checkbox"/> ¿Hay alguna activa?
	¿Cuales?	¿Cuales?
	N/A	N/A
	N/A	N/A
	N/A	N/A
	N/A	N/A
	N/A	N/A
Conmutador Tx Principal / Tx Reserva	<input type="checkbox"/> Existe <input type="checkbox"/> Manual	<input checked="" type="checkbox"/> No Existe <input type="checkbox"/> Automático
Offset de precisión	<input type="checkbox"/> Funciona Marca: Screen Service Serie: 9928-01291	<input checked="" type="checkbox"/> No Funciona Modelo: SCS552 Fecha Instal: 1999
Distribuidor de Video	<input type="checkbox"/> Existente Estado:	<input checked="" type="checkbox"/> No existente Marca:
Trueline	<input type="checkbox"/> Existente	<input checked="" type="checkbox"/> No Existente
Carga Fantasma	<input type="checkbox"/> Existente	<input checked="" type="checkbox"/> No Existente
Medidas de Potencia		
Pot. de video con la señal de negro		
Con excitador A (W)	RMS: 10,8	PICO: 18
Con excitador B (W)	RMS: N/D	PICO: N/D
Pot. de audio con tono de 1000 ciclos	N/A	
Con excitador A (W)	N/A	
Con excitador B (W)	N/A	
Estado General	<input checked="" type="checkbox"/> Bueno <input type="checkbox"/> Malo ¿Porqué? Se está utilizando eficientemente la capacidad del transmisor.	<input type="checkbox"/> Regular <input type="checkbox"/> Otro:

Comentarios Transmisor Principal / Reserva CADENA UNO

En esta estación los canales 26, 32, 38 están triplexados.

Canal: 26

Marca: Screen Service **Modelo:** SCT200U **Serie:** 9932-01465

Potencia: 5 W 8.3 Wp.

Potencia Reflejada (w): 0

Fuente: 4.9 [V] 14.6 [V]
23.6 [V] -14.7 [V]

Audio: -5 dBu

SYN: 0.27

Video: 0.70

Comentarios Transmisor Principal / Reserva SEÑAL COLOMBIA**EQUIPO APAGADO**

Marca: Screen Service **Modelo:** SCT200u **Serie:** 9926-01326

Canal: 38

El offset de precisión no funciona.

Comentarios Transmisor Principal / Reserva SEÑAL INSTITUCIONAL

Marca: Screen Service **Modelo:** SCT200U **Serie:** 9926-01322

Canal: 32

Potencia: 10,8W 18 Wp.

Potencia Reflejada (w): 0

Fuente: 4.9 [V] 14.5 [V]
24.5 [V] -14.5 [V]

Audio: -15 dBu

SYN: 0.42

Video: 0.59

Comentarios Transmisor Principal / Reserva TELEANTIOQUIA

Marca: Screen Service **Modelo:** SCT200U **Serie:** 9926-01322

Área que ocupa: 1 [mxm]

Consumo de energía: 0.080 [A]

6. Equipos sistema satelital

Receptor Satelital N°1			
Marca:	COSHIP		
Modelo:	CDUB 5110D S/N:40000121300366		
Banda de Operación	<input checked="" type="checkbox"/> C	<input type="checkbox"/> Ku	
Cadena	<input type="checkbox"/> Canal UNO		<input checked="" type="checkbox"/> Señal Colombia
	<input type="checkbox"/> Señal Institucional		
Fecha de Instalación:	2006		
Nivel de recepción del IRD:	52,00%		
Smart Card	<input checked="" type="checkbox"/> Existente	<input type="checkbox"/> No existente	
Número Serial Smart Card	40097186163		
Relación de Alarmas			
	<input checked="" type="checkbox"/> Todas apagadas	<input type="checkbox"/> ¿Hay alguna activa?	
	¿Cuales?		
Receptor Satelital N°2			
Marca:	COSHIP		
Modelo:	CDUB5110D S/N:40000121300367		
Banda de Operación	<input checked="" type="checkbox"/> C	<input type="checkbox"/> Ku	
Cadena	<input checked="" type="checkbox"/> Canal UNO		<input type="checkbox"/> Señal Colombia
	<input type="checkbox"/> Señal Institucional		
Fecha de Instalación:	2006		
Nivel de recepción del IRD:	51,00%		
Smart Card	<input checked="" type="checkbox"/> Existente	<input type="checkbox"/> No existente	
Número Serial Smart Card	40097186189		
Relación de Alarmas			
	<input type="checkbox"/> Todas apagadas	<input checked="" type="checkbox"/> ¿Hay alguna activa?	
	¿Cuales? Look encendida		
Receptor Satelital N°3			
Marca:	COSHIP		
Modelo:	CDUB5110D S/N:40000121300546		
Banda de Operación	<input checked="" type="checkbox"/> C	<input type="checkbox"/> Ku	
Cadena	<input checked="" type="checkbox"/> Canal UNO		<input type="checkbox"/> Señal Colombia
	<input checked="" type="checkbox"/> Señal Institucional		
Fecha de Instalación:			
Nivel de recepción del IRD:	55,00%		
Smart Card	<input checked="" type="checkbox"/> Existente	<input type="checkbox"/> No existente	
Número Serial Smart Card	40097186171		
Relación de Alarmas			
	<input type="checkbox"/> Todas apagadas	<input checked="" type="checkbox"/> ¿Hay alguna activa?	
	¿Cuales? Look encendida		

Antena Satelital N°1					
<i>Diámetro Antena (m)</i>	3,8				
<i>Estado Pétalos</i>	<input checked="" type="checkbox"/>	Bueno	<input type="checkbox"/>	Regular	<input type="checkbox"/> Malo
	<input checked="" type="checkbox"/>	Sólido	<input type="checkbox"/>	Malla	
<i>Estado Mástil</i>	<input checked="" type="checkbox"/>	Bueno	<input type="checkbox"/>	Regular	<input type="checkbox"/> Malo
<i>Estado Tornillería</i>	<input checked="" type="checkbox"/>	Bueno	<input type="checkbox"/>	Regular	<input type="checkbox"/> Malo
<i>Estado Pintura</i>	<input checked="" type="checkbox"/>	Bueno	<input type="checkbox"/>	Regular	<input type="checkbox"/> Malo
<i>Estado Corrosión</i>	<input checked="" type="checkbox"/>	Bueno	<input type="checkbox"/>	Regular	<input type="checkbox"/> Malo
Conexiones					
<i>Descripción Estado Puntos de conexión</i>	Buen estado				
<i>Descripción Estado Conectores</i>	Buen estado				
<i>Descripción Estado Cables Coaxiales</i>	Buen estado				
Sistema de puesta a tierra					
	<input checked="" type="checkbox"/>	Existente	<input type="checkbox"/>	No Existente	
<i>Cualidad</i>	<input checked="" type="checkbox"/>	Bueno	<input type="checkbox"/>	Regular	<input type="checkbox"/> Malo
<i>Medida de tierra (resistencia)</i>	0,99 Ohmios				
Comentarios del sistema satelital					
En buen estado, todo funcionando dentro de los parametros permitidos.					
Equipos instalados de otros operadores					
<i>Tipo de equipo:</i>	Screen Service SCT200U Teleantioquia				
<i>Área que ocupa:</i>	1 (m2)				
<i>Consumo de energía (A):</i>	0,08				
<i>Tipo de equipo:</i>	Transmisor BTESA				
<i>Área que ocupa:</i>	1 (m2)				
<i>Consumo de energía (A):</i>	0,07				
<i>Tipo de equipo:</i>	N/A				
<i>Área que ocupa:</i>	N/A				
<i>Consumo de energía (A):</i>	N/A				
<i>Tipo de equipo:</i>	N/A				
<i>Área que ocupa:</i>	N/A				
<i>Consumo de energía (A):</i>	N/A				
Comentarios equipos de otros operadores					
Existe un transmisor de Teleantioquia marca Screen Service modelo SCT200U funcionando correctamente.					

7. Sistema Eléctrico - Distribución AC

Detalles Acometida Eléctrica					
Origen	<input checked="" type="checkbox"/>	Comercial	<input type="checkbox"/>	Planta	
Cualidad	<input checked="" type="checkbox"/>	Bueno	<input type="checkbox"/>	Regular	<input type="checkbox"/> Cortes Frecuentes
Tipo de fase	<input type="checkbox"/>	Monofásico	<input type="checkbox"/>	Trifásico	<input checked="" type="checkbox"/> 2 fases, 1 neutro
Voltaje	<input checked="" type="checkbox"/>	110V	<input type="checkbox"/>	220V	<input type="checkbox"/> 380V <input type="checkbox"/> Otro:
Frecuencia	<input checked="" type="checkbox"/>	60Hz	<input type="checkbox"/>	50Hz	
Pot. Nominal Transformador N°1	17 kVA		kW		
	Voltaje de entrada (V): 11400		Voltaje de salida (V): 110		
	Fecha de instalación:		N/D		
	Estado: Buenas condiciones				
Pot. Nominal Transformador N°2	17 kVA		kW		
	Voltaje de entrada (V): 11400		Voltaje de salida (V): 110		
	Fecha de instalación:		N/D		
	Estado: Buenas condiciones				
Totalizador					
Corriente total hacia circuitos (A)	Fase R: 7,5		Fase S: 5,2	Fase T: N/A	Total: 12,7
Voltajes de línea	R-S: 205		R-T : N/A	S-T : N/A	
Voltaje Neutro - Tierra	N-T (V): 0,3				
Doble cto. Subestación Eléctrica	<input type="checkbox"/>	Existente	<input checked="" type="checkbox"/>	No Existente	
	<input type="checkbox"/>	Si	<input checked="" type="checkbox"/>	No	
Existe otra posibilidad para tener doble circuito de subestaciones eléctricas (redundancia)	Especificar Origen de la otra posibilidad:				
Comentarios Distribución AC					
<p>En el sistema eléctrico hay dos transformadores, hace falta un mantenimiento a todos los equipos en general.</p>					

8. Reposición de Equipos y consideraciones para modernización (Estas recomendaciones de visita están sujetas a la valoración de criterios adicionales)

8.1 Relacionar los ajustes que deberían contemplarse para digitalizar la red	
<i>Ajuste</i>	<i>Soporte</i>
Los transmisores de los diferentes canales.	<i>Funcionan analógicamente y no soportan actualización a sistema digital.</i>