

Sitio:

San Carlos

REPORTE DE ESTUDIO DE SITIO T.V.
1. Identificación

Cliente / Proyecto	RTVC	2-313
Sitio:	San Carlos	
Fecha de Visita:	01/02/2009	
Visita realizada por:	Jeremías Rodríguez	

2. Descripción del sitio

Dirección del sitio:			
Tipo de sitio	<input checked="" type="checkbox"/> Rural	<input type="checkbox"/> Urbano	
Possible contacto en el sitio	Nombre: Josue Usme		Tel.: 314 725 1587
Coordenadas geográficas del sitio (En la cara A de la torre)	Datum: WGS84		altitud (g° m' s"): 06° 10' 11,1" N
	Longitud (g° m' s"): 74° 59' 27,7" W		Altura (msnm): 1384
Acceso al sitio	<input type="checkbox"/> Tracto camión	<input type="checkbox"/> Camión	<input checked="" type="checkbox"/> Campero <input type="checkbox"/> A pie
	Otros:		
Descripción de acceso al sitio	Saliendo del municipio de San Carlos por la carretera que conduce hacia Granada (Antioquia), al llegar a un puente vehicular se encuentra un desvío a mano izquierda, se toma este desvío y pasando por una bomba de gasolina aproximadamente a 4 Km de la carretera hacia Granada se encuentra otro desvío a mano izquierda, se toma este desvío hasta llegar a la estación.		
Estado y recomendaciones Vías de Acceso	Vía en condiciones regulares. Hay algunos pasos difíciles que requieren de cuidado.		
Descargue de los equipos			
Ubicación zona descargue	<input checked="" type="checkbox"/> Existente	<input type="checkbox"/> No Existente	
Distancia: Estación - Z. Descargue	20m		
Permisos para ingresar al sitio	<input checked="" type="checkbox"/> Necesario	<input type="checkbox"/> No Necesario	
¿De quién?	Telecom		
Horario permitido de trabajo	6:00 - 17:00		
Obstáculos próximos	<input type="checkbox"/> Vegetación	<input type="checkbox"/> Edificación	<input type="checkbox"/> Otros:
Altura y detalles obstáculos próximos	Ninguno.		

Condiciones de seguridad					
Vigilancia	<input type="checkbox"/>	Si	<input checked="" type="checkbox"/>	No	
Estado puerta de acceso	<input checked="" type="checkbox"/>	Bueno	<input type="checkbox"/>	Malo	
Descripción puerta de acceso	Puerta en lámina.				
Ventanas	<input type="checkbox"/>	Si	<input checked="" type="checkbox"/>	No	
Cerramiento de la estación	<input checked="" type="checkbox"/>	Si	<input type="checkbox"/>	Bueno	<input type="checkbox"/> Malo
			<input type="checkbox"/>	No	
Dimensiones	11m x 11m				
Tipo de cerramiento (malla, etc))	Malla				
Facilidades de comunicación para coordinación y/o reporte de fallas					
Estado	<input checked="" type="checkbox"/>	Existente	<input type="checkbox"/>	No existe	
Tipo de Sist. Comunicación	<input checked="" type="checkbox"/>	Celular	<input type="checkbox"/>	Radio	<input type="checkbox"/> Trunking
	<input type="checkbox"/>	Línea telefónica (fija / inalámbrica)			
	<input type="checkbox"/>	Otro (¿Cuál?):			
Comentarios del sitio					
<p>La estación se encuentra a pocos metros de la carretera los cuales se deben recorrer a pie, no hay zona de descargue para equipos. Es una estación nueva, tanto la caseta como la torre fueron instalados hace poco. Tiene cerramiento y la antena satelital esta sobre la caseta.</p>					

2.1. Diagrama de acceso al sitio (RUTA GPS)

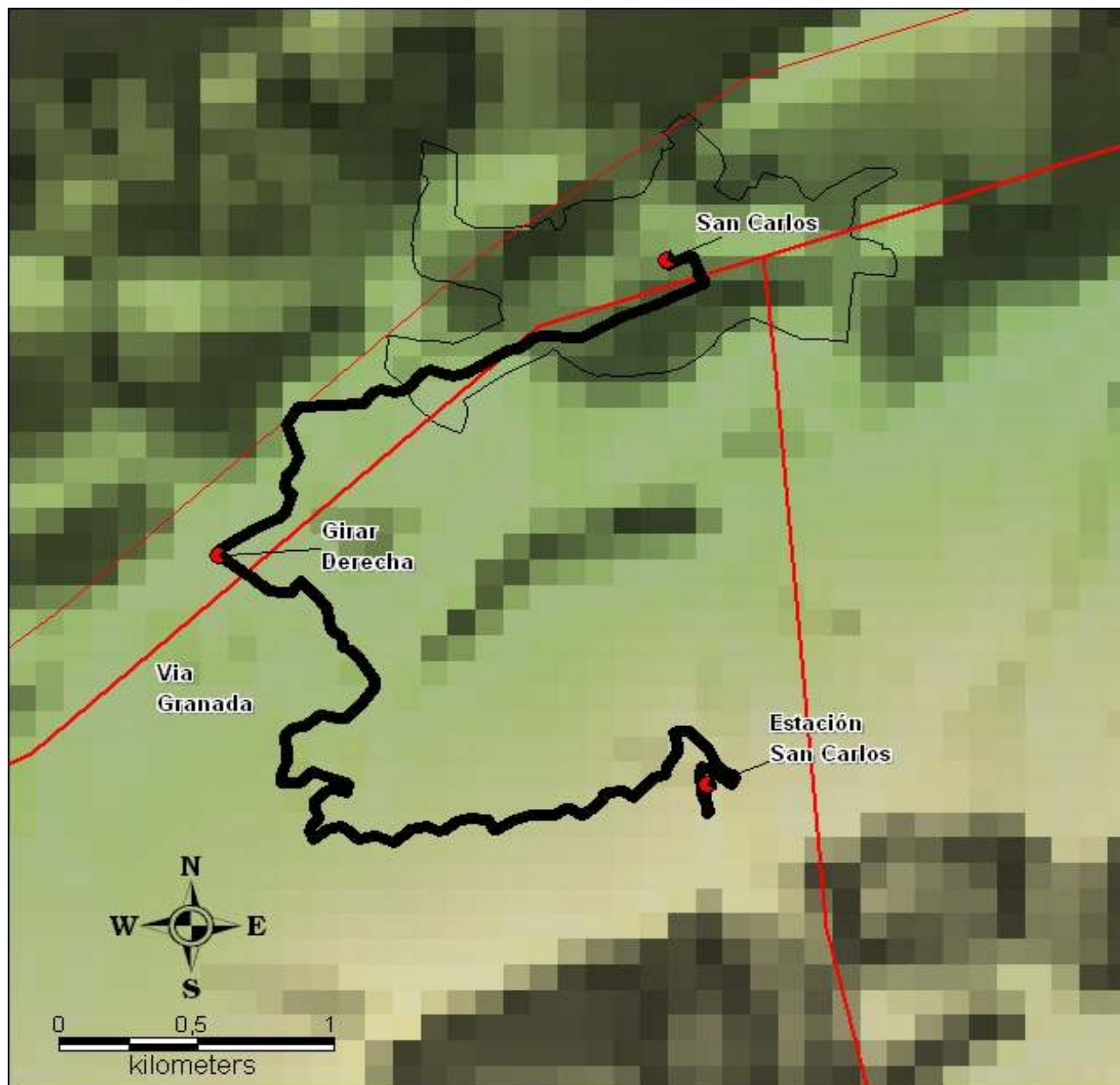

2.2. Diagrama localización General (Torres, caseta de equipos, caseta de energía, caseta vigilantes, ubicación generador, acometida eléctrica AC / DC, escalerillas, barrajes de tierra, cerramiento (si es posibles), torres en las vecindades, mayores obstáculos, ubicación estación canales privados)

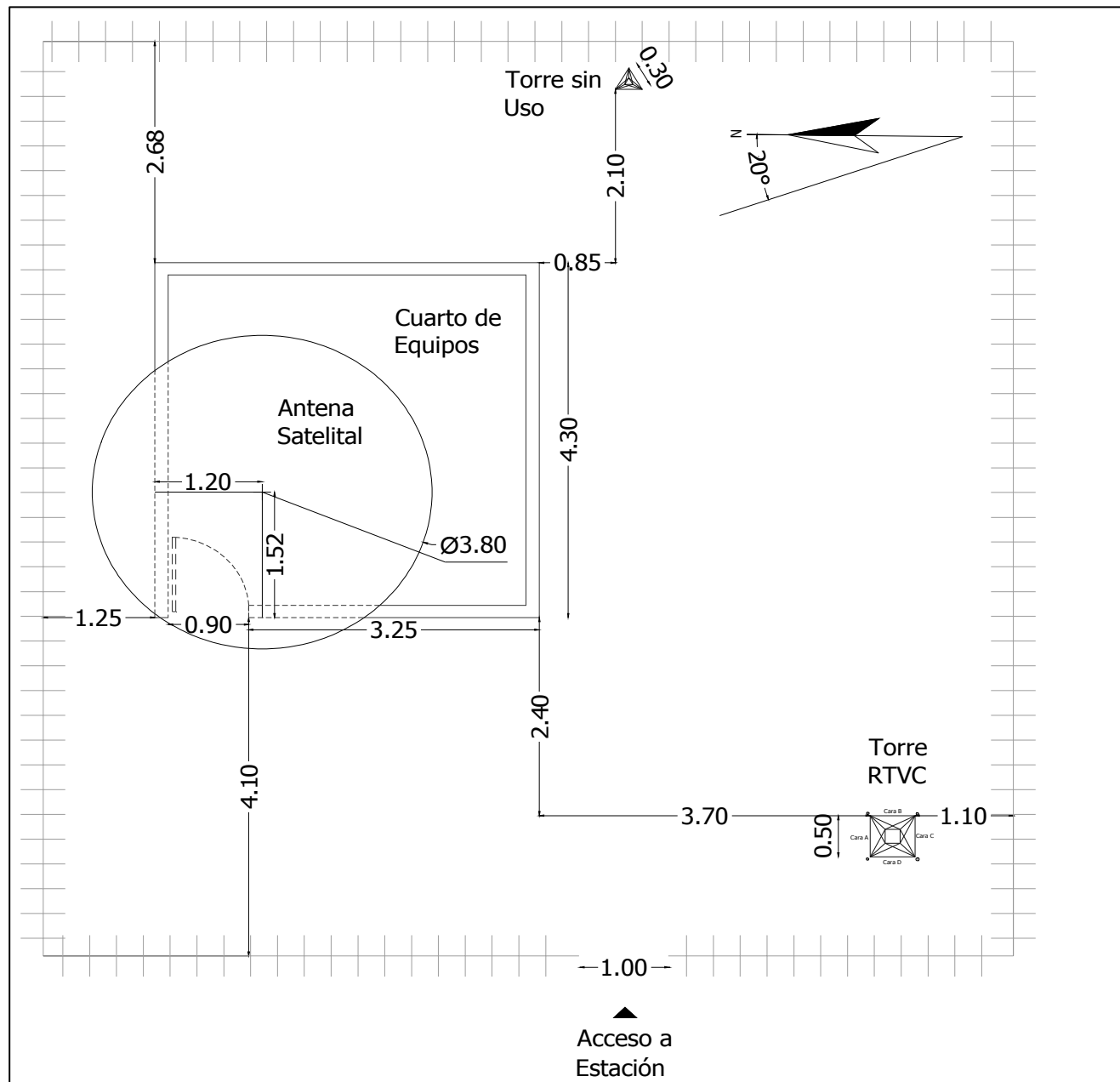

3. Detalles de la(s) torre(s)

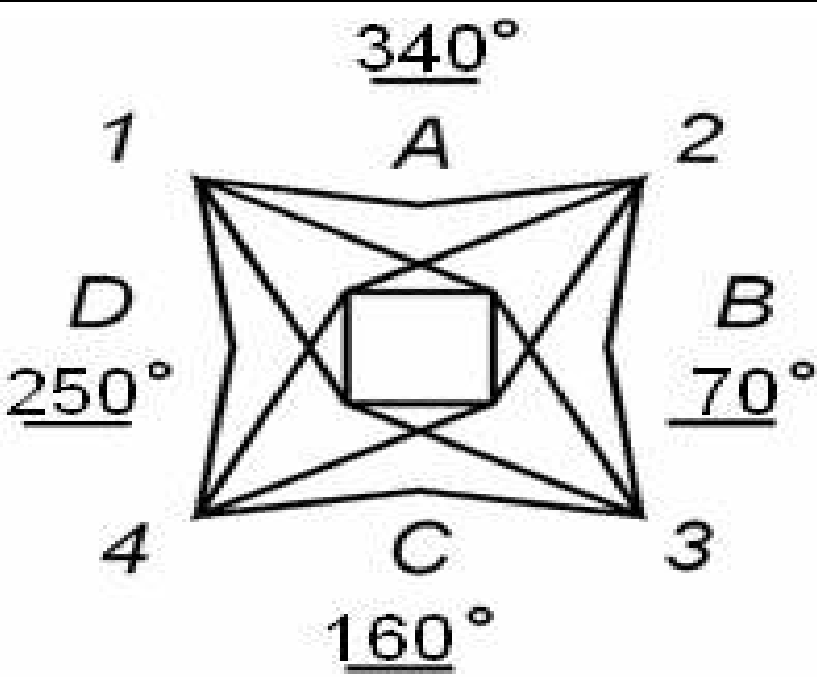
Torre N°1					
Tipo de torre	<input checked="" type="checkbox"/>	Existente	<input type="checkbox"/>	No Existente	
Torre	<input type="checkbox"/>	Autosoportada	<input checked="" type="checkbox"/>	Templeteada (Riendada)	
	<input type="checkbox"/>	Monopolo	<input type="checkbox"/>	Mástil	
	<input type="checkbox"/>	De Concreto	<input type="checkbox"/>	Otro	
Base	<input checked="" type="checkbox"/>	Cuadrada	<input type="checkbox"/>	Triangular	<input type="checkbox"/> Tubular
Localización	<input checked="" type="checkbox"/>	Piso	<input type="checkbox"/>	Terraza	
Característica de la torre					
Pintura	<input checked="" type="checkbox"/>	Buena	<input type="checkbox"/>	Mala	
Corrosión	<input type="checkbox"/>	Existente	<input checked="" type="checkbox"/>	No Existente	
Condición de las bases	<input checked="" type="checkbox"/>	Buena	<input type="checkbox"/>	Mala	
Luces de obstrucción	<input checked="" type="checkbox"/>	Existente	<input type="checkbox"/>	No Existente	
Estado	<input checked="" type="checkbox"/>	En servicio	<input type="checkbox"/>	No operativas	
Sistema pararrayos (SP)	<input checked="" type="checkbox"/>	Existente	<input type="checkbox"/>	No Existente	
El SP es aislado de otras tierras	<input type="checkbox"/>	Si	<input checked="" type="checkbox"/>	No	
Equipamientos de seguridad	<input type="checkbox"/>	Escalera	<input type="checkbox"/>	Guarda Cuerpos	
	<input type="checkbox"/>	Línea de vida	<input checked="" type="checkbox"/>	No Existente	
Sistema de puesta a tierra	<input checked="" type="checkbox"/>	Existente	<input type="checkbox"/>	No Existente	
Cualidad	<input type="checkbox"/>	Bueno	<input type="checkbox"/>	Regular	<input checked="" type="checkbox"/> Malo
Medida de tierra (resistencia)		22,9	Ohmios		
Altura de la torre	Altura total (m): 22				
Facilidades de extensión vertical	<input checked="" type="checkbox"/>	Si	<input type="checkbox"/>	No	
Dirección de las caras de la torre (Especificar los ángulos que corresponden a la dirección perpendicular a cada cara. En la línea sobre cada cara, especificar el azimut respecto al norte)					

Espacio disponible para nuevos sistemas			
Torre N°	1	Torre N°	
Vértice (1, 2, 3, 4) o Cara (A,B,C,D)	B, C, 2, 3, 4	Vértice (1, 2, 3, 4) o Cara (A,B,C,D)	
Altura Central	10,5m	Altura Central	
Espacio total	22m	Espacio total	
Torre N°	1	Torre N°	
Vértice (1, 2, 3, 4) o Cara (A,B,C,D)	A	Vértice (1, 2, 3, 4) o Cara (A,B,C,D)	
Altura Central	4m - 14,5m	Altura Central	
Espacio total	8m - 9m	Espacio total	
Torre N°	1	Torre N°	
Vértice (1, 2, 3, 4) o Cara (A,B,C,D)	D, 1	Vértice (1, 2, 3, 4) o Cara (A,B,C,D)	
Altura Central	9,5m	Altura Central	
Espacio total	19m	Espacio total	
Comentarios de las torres			
<p><i>Torre nueva. Soporta ampliación vertical hasta 50m.</i></p>			

3.1 Detalles de las antenas existentes Torre N°1

[illegible]

3.2 Diagramas de torre

SAN CARLOS

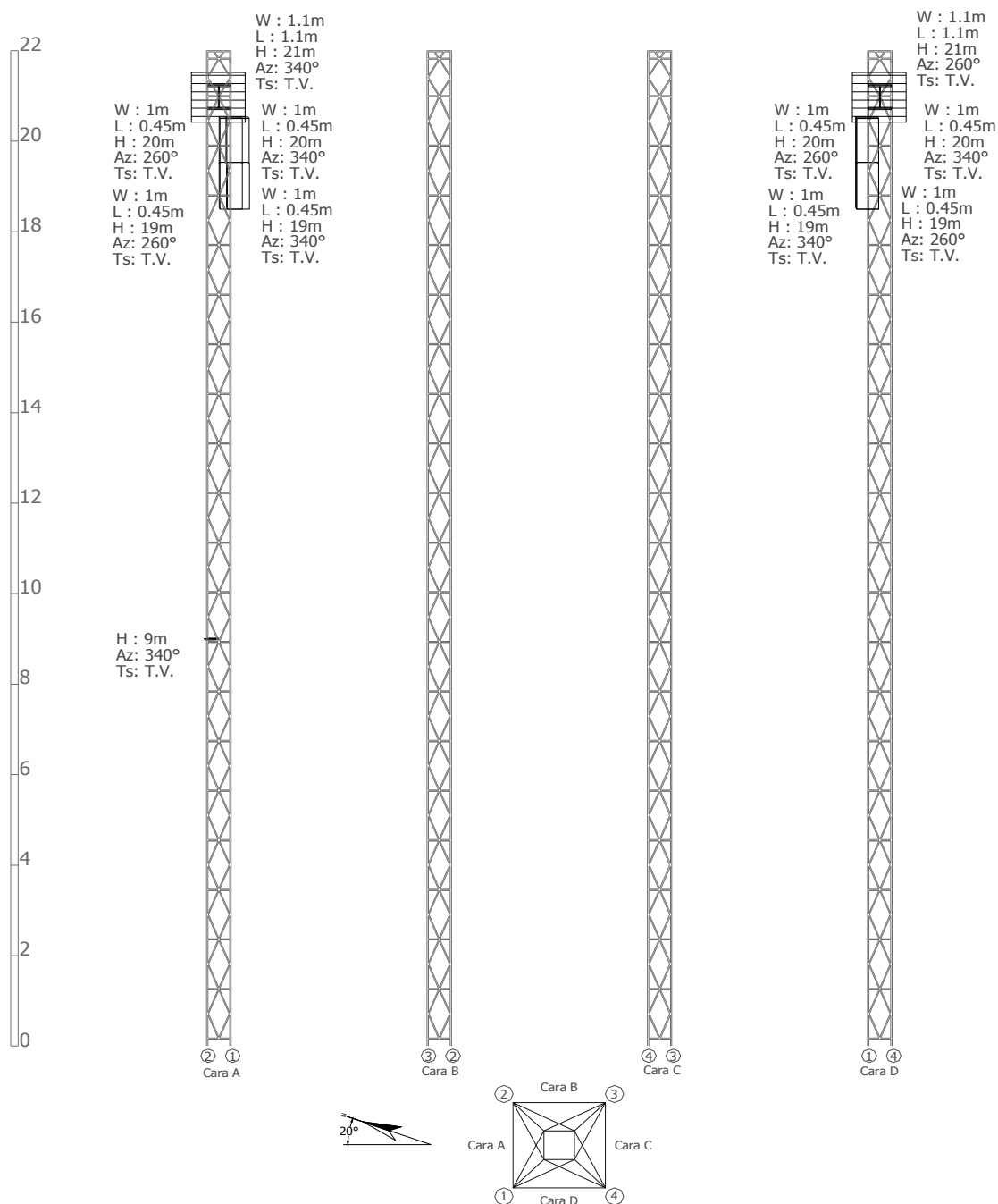

4. Edificación y cuarto de equipos

4.1 Edificación

Edificio	<input checked="" type="checkbox"/> Existente	<input type="checkbox"/> No Existente
	Número de pisos:	1
Impermeabilización	<input checked="" type="checkbox"/> Existente	<input type="checkbox"/> No Existente
	<input type="checkbox"/> Se requiere mantenimiento	
Pisos Interiores <i>Cualidad</i>	<input checked="" type="checkbox"/> Bueno	<input type="checkbox"/> Regular <input type="checkbox"/> Malo
	<input type="checkbox"/> Se requiere mantenimiento	
Pintura Exterior <i>Cualidad</i>	<input checked="" type="checkbox"/> Bueno	<input type="checkbox"/> Regular <input type="checkbox"/> Malo
	<input type="checkbox"/> Se requiere mantenimiento	
Pintura Interior <i>Cualidad</i>	<input checked="" type="checkbox"/> Bueno	<input type="checkbox"/> Regular <input type="checkbox"/> Malo
	<input type="checkbox"/> Se requiere mantenimiento	
Pararrayos <i>Estado</i>	<input type="checkbox"/> Existente	<input checked="" type="checkbox"/> No Existente
<i>Ubicación</i>		
<i>Cualidad</i>	<input type="checkbox"/> Bueno	<input type="checkbox"/> Regular <input type="checkbox"/> Malo
Iluminación Externa <i>Estado</i>	<input type="checkbox"/> Existente	<input type="checkbox"/> Insuficiente <input checked="" type="checkbox"/> No Existente
<i>Se requiere luz adicional</i>	<input type="checkbox"/> Si	<input type="checkbox"/> No
Escalerilla externa		
<i>Distancia Escalerilla Vertical - Borde torre (m)</i>	N/A	
<i>Distancia Torre - Salón de equipos (m)</i>	4,4 m	
<i>Ancho de la escalerilla (cm)</i>	30 cm	
N/A		
Comentarios de la edificación		
<p>Es una edificación nueva, las paredes internas y externas están en buenas condiciones.</p>		

4.2 Salón de Equipos

Estado del salón			
Tipo de salón	<input checked="" type="checkbox"/> Concreto	<input type="checkbox"/> Shelter	<input type="checkbox"/> Bastidor Outdoor
	<input type="checkbox"/> Otro:		
Tipo de acceso	<input type="checkbox"/> Escotilla	<input checked="" type="checkbox"/> Puerta	<input type="checkbox"/> Escalera
	<input type="checkbox"/> Otro:		
Dimensiones del acceso	0,9 m x 2 m		
Datos del entorno			
Falso Piso	<input type="checkbox"/> Existente	<input checked="" type="checkbox"/> No Existente	
Falso Techo	<input type="checkbox"/> Existente	<input checked="" type="checkbox"/> No Existente	
Dimensión de la sala	Altura (m): 2,5	Ancho (m): 4,0	Longitud (m): 4,0
	Área disponible para instalación (m²): 4		
Ancho escalera interna (cm)	20		
Iluminación Interna			
Estado	<input checked="" type="checkbox"/> Existente	<input type="checkbox"/> Insuficiente	<input type="checkbox"/> No Existente
Se requiere luz adicional	<input checked="" type="checkbox"/> Si	<input type="checkbox"/> No	
KIT de seguridad			
Extintor	<input type="checkbox"/> Existente	<input checked="" type="checkbox"/> No Existente	
Ubicación			
Botiquín Primeros Auxilios			
Estado	<input type="checkbox"/> Existente	<input type="checkbox"/> Insuficiente	<input checked="" type="checkbox"/> No Existente
Contenido con Vigencia	<input type="checkbox"/> Si	<input type="checkbox"/> No	
Sistema de puesta a tierra	<input checked="" type="checkbox"/> Existente	<input type="checkbox"/> No Existente	
Cualidad	<input type="checkbox"/> Bueno	<input type="checkbox"/> Regular	<input checked="" type="checkbox"/> Malo
Medida de tierra (resistencia)	15,3 Ohmios		
Condiciones de ventilación	<input type="checkbox"/> Climatización	<input checked="" type="checkbox"/> Ventilación	<input type="checkbox"/> Nada
Marca y modelo aire acondicionado	Extractores		
Área del cuarto a enfriar (m ²)	16,5		
Temperatura y humedad relativa	Hora (formato 24h)	Humedad Relativa (%)	Temperatura (°C)
	15:00	57	19
	16:00	59	17
	17:00	59	16
Comentarios del Cuarto de Equipos			
Salón con espacio suficiente para nuevos transmisores de hasta 1KW de potencia. Necesita aseo y un poco de orden en su interior.			

4.3. Diagrama Salón de Equipos (Elementos existentes: equipos, planta de emergencia, tablero de distribución AC, recorrido cable alimentación AC y DC, barrajes de tierra, pasamuros, escalerillas, accesos, cerramientos, cada uno con sus respectivas dimensiones)

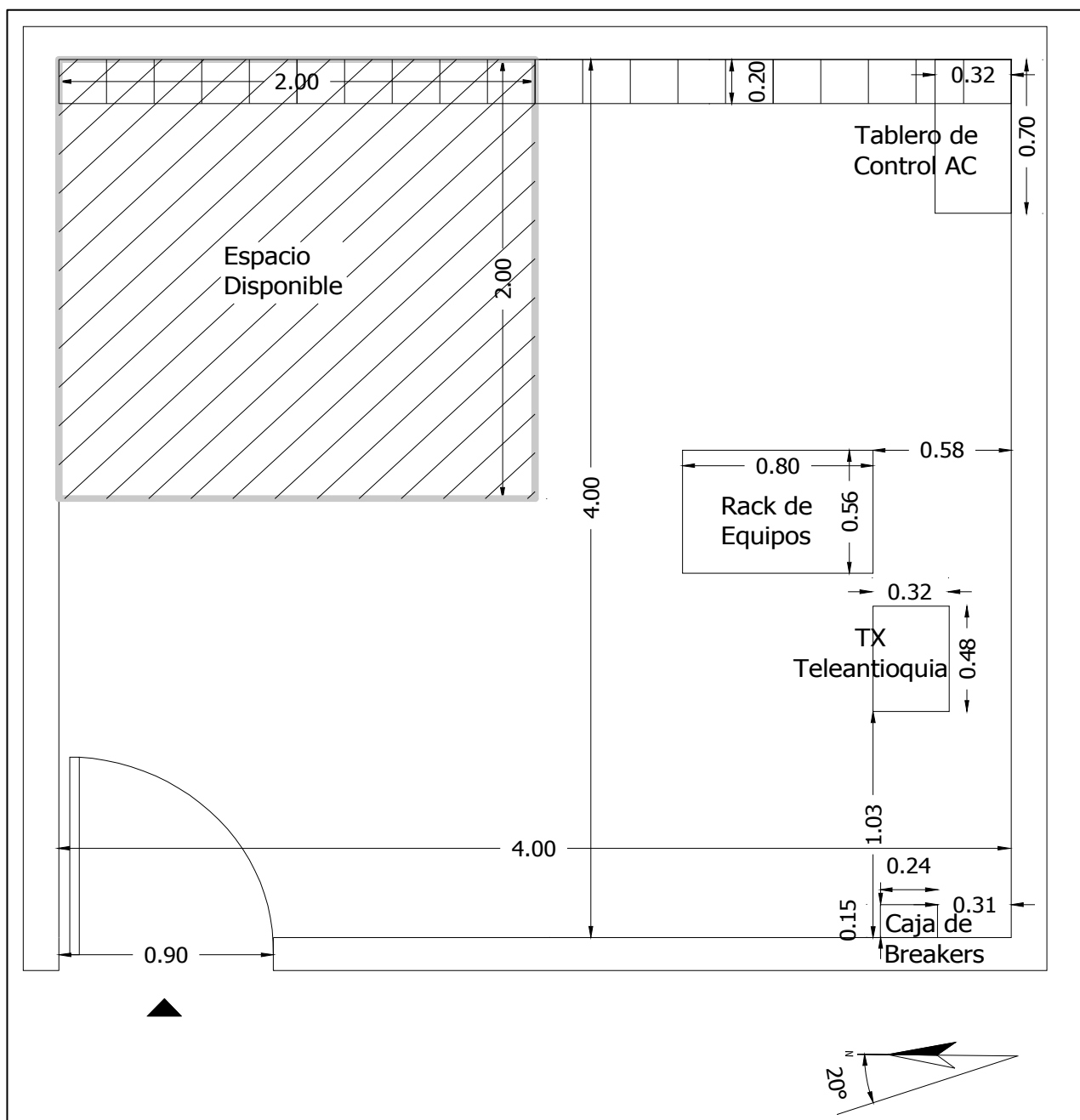

5. Equipos sistemas de televisión

Transmisores		
Transmisor principal CADENA UNO (PC1)		
	Marca: Egatel	
	Serie: 4208 14086	Modelo: N/D
	Frecuencia de Operación (MHz):	638 - 644 (CH 42)
	Potencia (kW):	0.100
Tecnología	<input checked="" type="checkbox"/> Estado Sólido	<input type="checkbox"/> Tubos
Tipo de amplificación	<input checked="" type="checkbox"/> Común	<input type="checkbox"/> Separada
Tipo de refrigeración	<input checked="" type="checkbox"/> Aire	<input type="checkbox"/> Agua
Excitado tipo Doble	<input type="checkbox"/> Si	<input checked="" type="checkbox"/> No
Fecha de instalación		2009
Soporta actualización a tecnología digital	<input checked="" type="checkbox"/> Si	<input type="checkbox"/> No
Panel de alarmas y medidas		
Medidas		
Potencia de Video (W)	Directa: N/D	Reflejada: N/D
Potencia de Audio (W)	Directa: N/D	Reflejada: N/D
Rejección sobre la carga (W)		N/A
Posición de los comandos		
Selección del excitador	<input type="checkbox"/> Existe	<input checked="" type="checkbox"/> No existe
Excitador en servicio	<input type="checkbox"/> A	<input type="checkbox"/> B
Parámetros Transmisores	Transmisor A	Transmisor B
Potencia de Video Directa (W)	N/D	N/A
Potencia de Video Reflejada (W)	N/D	N/A
Potencia de Audio Directa (W)	N/D	N/A
Potencia de Audio Reflejada (W)	N/D	N/A
Fuente 1		
Voltaje (V)	N/D	N/A
Corriente (A)	N/D	N/A
Fuente 2		
Voltaje (V)	N/D	N/A
Corriente (A)	N/D	N/A
Relación de Alarmas transmisores	Transmisor A	Transmisor B
	<input checked="" type="checkbox"/> Todas apagadas	<input type="checkbox"/> Todas apagadas
	<input type="checkbox"/> ¿Hay alguna activa?	<input type="checkbox"/> ¿Hay alguna activa?
	¿Cuales?	¿Cuales?
Regulador Externo de transmisores	Transmisor A	Transmisor B
(Revisar el estado de las protecciones de entrada)	<input checked="" type="checkbox"/> Existente	<input type="checkbox"/> Existente
(La tensión de salida debe medirse)	<input type="checkbox"/> No existente	<input checked="" type="checkbox"/> No existente
	<input checked="" type="checkbox"/> Funciona	<input type="checkbox"/> Funciona
	<input type="checkbox"/> No Funciona	<input type="checkbox"/> No Funciona
	Marca: UPS	Marca:
	Modelo:	Modelo:
	Tensión Salida (V): 110,8	Tensión Salida (V):
	Fecha Instal.: 2009	Fecha Instal.:

Parámetros Excitadores	Excitador A	Excitador B
Potencia de Video Directa (mW)	N/D	N/A
Potencia de Audio Directa (mW)	N/D	N/A
Nivel de audio de entrada (V)	N/D	N/A
Desviación de sonido (kHz)	N/D	N/A
Nivel de video de entrada (mV)	N/D	N/A
Nivel de Sync de entrada (mV)	N/D	N/A
Parámetros Excitadores (Thompson)	Excitador A	Excitador B
+28V	N/A	N/A
+28V Fuente A	N/A	N/A
+28V Fuente B	N/A	N/A
Modulador de FI	N/A	N/A
Modulador de Sonido	N/A	N/A
Corrector de FI	N/A	N/A
Oscilador Local	N/A	N/A
Preamplificador de Video	N/A	N/A
Relación de Alarmas Excitadores	Excitador A	Excitador B
	<input checked="" type="checkbox"/> Todas apagadas	<input type="checkbox"/> Todas apagadas
	<input type="checkbox"/> ¿Hay alguna activa?	<input type="checkbox"/> ¿Hay alguna activa?
	¿Cuales?	¿Cuales?
Conmutador Tx Principal / Tx Reserva	<input type="checkbox"/> Existe	<input checked="" type="checkbox"/> No existe
	<input type="checkbox"/> Manual	<input type="checkbox"/> Automático
Offset de precisión	<input type="checkbox"/> Existe	<input checked="" type="checkbox"/> No existe
	Marca:	Modelo:
	Serie:	Fecha Instal:
Distribuidor de Video	<input type="checkbox"/> Existente	<input checked="" type="checkbox"/> No existente
	Estado:	Marca:
Trueline	<input type="checkbox"/> Existente	<input checked="" type="checkbox"/> No Existente
Carga Fantasma	<input type="checkbox"/> Existente	<input checked="" type="checkbox"/> No Existente
Medidas de Potencia		
Pot. de video con la señal de negro		
Con excitador A (W)	RMS: N/D	PICO: N/D
Con excitador B (W)	RMS: N/A	PICO: N/A
Pot. de audio con tono de 1000 ciclos		
Con excitador A (W)	N/D	
Con excitador B (W)	N/A	
Estado General	<input type="checkbox"/> Bueno	<input type="checkbox"/> Regular
	<input checked="" type="checkbox"/> Malo	<input type="checkbox"/> Otro:
	¿Porqué?	
	Transmisor apagado. Aunque es un transmisor nuevo, no tiene excitador porque lo están reparando.	

Transmisor principal SEÑAL COLOMBIA (PSC)		Marca: Egatel Serie: 4208 14088 Modelo: TAE 9010 Frecuencia de Operación (MHz): 674 - 680 (CH 48) Potencia (kW): 0.100	
Tecnología	<input checked="" type="checkbox"/> Estado Sólido	<input type="checkbox"/> Tubos	
Tipo de amplificación	<input checked="" type="checkbox"/> Común	<input type="checkbox"/> Separada	
Tipo de refrigeración	<input checked="" type="checkbox"/> Aire	<input type="checkbox"/> Agua	
Excitado tipo Doble	<input type="checkbox"/> Si	<input checked="" type="checkbox"/> No	
Fecha de instalación		2009	
Soporta actualización a tecnología digital	<input checked="" type="checkbox"/> Si	<input type="checkbox"/> No	
Panel de alarmas y medidas			
Medidas			
Potencia de Video (W)	Directa: 60	Reflejada: N/D	
Potencia de Audio (W)	Directa: N/D	Reflejada: N/D	
Rejección sobre la carga (W)		N/A	
Posición de los comandos			
Selección del excitador	<input type="checkbox"/> Existe	<input checked="" type="checkbox"/> No existe	
Excitador en servicio	<input type="checkbox"/> A	<input type="checkbox"/> B	
Parámetros Transmisores		Transmisor A	Transmisor B
Potencia de Video Directa (W)		N/D	N/A
Potencia de Video Reflejada (W)		N/D	N/A
Potencia de Audio Directa (W)		N/D	N/A
Potencia de Audio Reflejada (W)		N/D	N/A
Fuente 1			
Voltaje (V)		N/D	N/A
Corriente (A)		N/D	N/A
Fuente 2			
Voltaje (V)		N/D	N/A
Corriente (A)		N/D	N/A
Relación de Alarmas transmisores		Transmisor A	Transmisor B
	<input checked="" type="checkbox"/> Todas apagadas	<input type="checkbox"/> Todas apagadas	
	<input type="checkbox"/> ¿Hay alguna activa?	<input type="checkbox"/> ¿Hay alguna activa?	
	¿Cuales?	¿Cuales?	
Regulador Externo de transmisores		Transmisor A	Transmisor B
(Revisar el estado de las protecciones de entrada)	<input checked="" type="checkbox"/> Existente	<input type="checkbox"/> Existente	
(La tensión de salida debe medirse)	<input type="checkbox"/> No existente	<input checked="" type="checkbox"/> No existente	
	<input checked="" type="checkbox"/> Funciona	<input type="checkbox"/> Funciona	
	<input type="checkbox"/> No Funciona	<input type="checkbox"/> No Funciona	
	Marca: UPS	Marca:	
	Modelo:	Modelo:	
	Tensión Salida (V): 110,8	Tensión Salida (V):	
	Fecha Instal.: 2009	Fecha Instal.:	

Parámetros Excitadores	Excitador A	Excitador B
Potencia de Video Directa (W)	N/D	N/A
Potencia de Audio Directa (mW)	N/D	N/A
Nivel de audio de entrada (V)	N/D	N/A
Desviación de sonido (kHz)	N/D	N/A
Nivel de video de entrada (mV)	N/D	N/A
Nivel de Sync de entrada (mV)	N/D	N/A
Parámetros Excitadores (Thompson)	Excitador A	Excitador B
+28V	N/A	N/A
+28V Fuente A	N/A	N/A
+28V Fuente B	N/A	N/A
Modulador de FI	N/A	N/A
Modulador de Sonido	N/A	N/A
Corrector de FI	N/A	N/A
Oscilador Local	N/A	N/A
Preamplificador de Video	N/A	N/A
Relación de Alarmas Excitadores	Excitador A	Excitador B
	<input checked="" type="checkbox"/> Todas apagadas	<input type="checkbox"/> Todas apagadas
	<input type="checkbox"/> ¿Hay alguna activa?	<input type="checkbox"/> ¿Hay alguna activa?
	¿Cuales?	¿Cuales?
Conmutador Tx Principal / Tx Reserva	<input type="checkbox"/> Existe <input type="checkbox"/> Manual	<input checked="" type="checkbox"/> No existe <input type="checkbox"/> Automático
Offset de precisión	<input type="checkbox"/> Existe Marca: Serie:	<input checked="" type="checkbox"/> No existe Modelo: Fecha Instal:
Distribuidor de Video	<input type="checkbox"/> Existente Estado:	<input checked="" type="checkbox"/> No existente Marca:
Trueline	<input type="checkbox"/> Existente	<input checked="" type="checkbox"/> No Existente
Carga Fantasma	<input type="checkbox"/> Existente	<input checked="" type="checkbox"/> No Existente
Medidas de Potencia		
Pot. de video con la señal de negro		
Con excitador A (W)	RMS: 48	PICO: 80
Con excitador B (W)	RMS: N/A	PICO: N/A
Pot. de audio con tono de 1000 ciclos		
Con excitador A (W)	N/D	
Con excitador B (W)	N/A	
Estado General	<input checked="" type="checkbox"/> Bueno <input type="checkbox"/> Malo ¿Porqué? Funciona bien, buena señal pero necesita ajuste de potencia al 100%.	<input type="checkbox"/> Regular <input type="checkbox"/> Otro:

Transmisor principal SEÑAL INSTITUCIONAL (PSI)		Marca: Egatel Serie: 4208 14087 Modelo: TAE 9010 Frecuencia de Operación (MHz): 650 - 656 (CH 44) Potencia (kW): 0.100	
Tecnología	<input checked="" type="checkbox"/> Estado Sólido	<input type="checkbox"/> Tubos	
Tipo de amplificación	<input checked="" type="checkbox"/> Común	<input type="checkbox"/> Separada	
Tipo de refrigeración	<input checked="" type="checkbox"/> Aire	<input type="checkbox"/> Agua	
Excitado tipo Doble	<input type="checkbox"/> Si	<input checked="" type="checkbox"/> No	
Fecha de instalación		2009	
Soporta actualización a tecnología digital	<input type="checkbox"/> Si	<input checked="" type="checkbox"/> No	
Panel de alarmas y medidas			
Medidas			
Potencia de Video (W)	Directa: 60	Reflejada: N/D	
Potencia de Audio (W)	Directa: N/D	Reflejada: N/D	
Rejección sobre la carga (W)		N/A	
Posición de los comandos			
Selección del excitador	<input type="checkbox"/> Existe	<input checked="" type="checkbox"/> No existe	
Excitador en servicio	<input type="checkbox"/> A	<input type="checkbox"/> B	
Parámetros Transmisores		Transmisor A	Transmisor B
Potencia de Video Directa (W)		N/D	N/A
Potencia de Video Reflejada (W)		N/D	N/A
Potencia de Audio Directa (W)		N/D	N/A
Potencia de Audio Reflejada (W)		N/D	N/A
Fuente 1			
Voltaje (V)		N/D	N/A
Corriente (A)		N/D	N/A
Fuente 2			
Voltaje (V)		N/D	N/A
Corriente (A)		N/D	N/A
Relación de Alarmas transmisores		Transmisor A	Transmisor B
	<input checked="" type="checkbox"/> Todas apagadas	<input type="checkbox"/> Todas apagadas	
	<input type="checkbox"/> ¿Hay alguna activa?	<input type="checkbox"/> ¿Hay alguna activa?	
	¿Cuales?	¿Cuales?	
Regulador Externo de transmisores (Revisar el estado de las protecciones de entrada) (La tensión de salida debe medirse)		Transmisor A	Transmisor B
	<input checked="" type="checkbox"/> Existente	<input type="checkbox"/> Existente	
	<input type="checkbox"/> No existente	<input checked="" type="checkbox"/> No existente	
	<input checked="" type="checkbox"/> Funciona	<input type="checkbox"/> Funciona	
	<input type="checkbox"/> No Funciona	<input type="checkbox"/> No Funciona	
	Marca : UPS	Marca:	
	Modelo:	Modelo:	
	Tensión Salida (V): 110,7	Tensión Salida (V):	
	Fecha Instal.: 2009	Fecha Instal.:	

Parámetros Excitadores	Excitador A	Excitador B
Potencia de Video Directa (mW)	N/D	N/A
Potencia de Audio Directa (mW)	N/D	N/A
Nivel de audio de entrada (V)	N/D	N/A
Desviación de sonido (kHz)	N/D	N/A
Nivel de video de entrada (mV)	N/D	N/A
Nivel de Sync de entrada (mV)	N/D	N/A
Parámetros Excitadores (Thompson)	Excitador A	Excitador B
+28V	N/A	N/A
+28V Fuente A	N/A	N/A
+28V Fuente B	N/A	N/A
Modulador de FI	N/A	N/A
Modulador de Sonido	N/A	N/A
Corrector de FI	N/A	N/A
Oscilador Local	N/A	N/A
Preamplificador de Video	N/A	N/A
Relación de Alarmas Excitadores	Excitador A	Excitador B
	<input checked="" type="checkbox"/> Todas apagadas	<input type="checkbox"/> Todas apagadas
	<input type="checkbox"/> ¿Hay alguna activa?	<input type="checkbox"/> ¿Hay alguna activa?
	¿Cuales?	¿Cuales?
Conmutador Tx Principal / Tx Reserva	<input type="checkbox"/> Existe <input type="checkbox"/> Manual	<input checked="" type="checkbox"/> No existe <input type="checkbox"/> Automático
Offset de precisión	<input type="checkbox"/> Existe Marca: Serie:	<input checked="" type="checkbox"/> No existe Modelo: Fecha Instal:
Distribuidor de Video	<input type="checkbox"/> Existente Estado:	<input checked="" type="checkbox"/> No existente Marca:
Trueline	<input type="checkbox"/> Existente	<input checked="" type="checkbox"/> No Existente
Carga Fantasma	<input type="checkbox"/> Existente	<input checked="" type="checkbox"/> No Existente
Medidas de Potencia		
Pot. de video con la señal de negro		
Con excitador A (W)	RMS: 48	PICO: 80
Con excitador B (W)	RMS: N/A	PICO: N/A
Pot. de audio con tono de 1000 ciclos		
Con excitador A (W)	N/D	
Con excitador B (W)	N/A	
Estado General	<input checked="" type="checkbox"/> Bueno <input type="checkbox"/> Malo ¿Porqué? Funciona bien, buena señal pero necesita ajuste de potencia al 100%.	<input type="checkbox"/> Regular <input type="checkbox"/> Otro:

Comentarios Transmisor Principal / Reserva CADENA UNO

Al momento de la visita no se encontró el excitador, solamente estaba el amplificador. Es un transmisor nuevo, no se sabe desde cuando se llevaron el excitador.

Comentarios Transmisor Principal / Reserva SEÑAL COLOMBIA

Transmisor nuevo. Funciona bien pero se recomienda ajustar su potencia al 100%.

Comentarios Transmisor Principal / Reserva SEÑAL INSTITUCIONAL

Transmisor nuevo. Funciona bien pero se recomienda ajustar su potencia al 100%.

6. Equipos sistema satelital

Receptor Satelital N°1	
Marca:	Tiernan
Modelo:	TDR 1000
Banda de Operación	<input checked="" type="checkbox"/> C <input type="checkbox"/> Ku
Cadena	<input checked="" type="checkbox"/> Canal UNO <input type="checkbox"/> Canal A <input type="checkbox"/> Señal Colombia
	<input type="checkbox"/> Señal Institucional
Fecha de Instalación:	2009
Nivel de recepción del IRD:	N/D
Smart Card	<input checked="" type="checkbox"/> Existente <input type="checkbox"/> No existente
Número Serial Smart Card	11000 01260
Relación de Alarmas	
	<input checked="" type="checkbox"/> Todas apagadas <input type="checkbox"/> ¿Hay alguna activa?
	¿Cuales?
Receptor Satelital N°2	
Marca:	Tiernan
Modelo:	TDR 1000
Banda de Operación	<input checked="" type="checkbox"/> C <input type="checkbox"/> Ku
Cadena	<input type="checkbox"/> Canal UNO <input type="checkbox"/> Canal A <input type="checkbox"/> Señal Colombia
	<input checked="" type="checkbox"/> Señal Institucional
Fecha de Instalación:	2009
Nivel de recepción del IRD:	N/D
Smart Card	<input checked="" type="checkbox"/> Existente <input type="checkbox"/> No existente
Número Serial Smart Card	11000 01262
Relación de Alarmas	
	<input checked="" type="checkbox"/> Todas apagadas <input type="checkbox"/> ¿Hay alguna activa?
	¿Cuales?
Receptor Satelital N°3	
Marca:	Tiernan
Modelo:	TDR 1000
Banda de Operación	<input checked="" type="checkbox"/> C <input type="checkbox"/> Ku
Cadena	<input type="checkbox"/> Canal UNO <input type="checkbox"/> Canal A <input checked="" type="checkbox"/> Señal Colombia
	<input type="checkbox"/> Señal Institucional
Fecha de Instalación:	2009
Nivel de recepción del IRD:	N/D
Smart Card	<input checked="" type="checkbox"/> Existente <input type="checkbox"/> No existente
Número Serial Smart Card	11000 01266
Relación de Alarmas	
	<input checked="" type="checkbox"/> Todas apagadas <input type="checkbox"/> ¿Hay alguna activa?
	¿Cuales?

Antena Satelital N°1					
<i>Diámetro Antena (m)</i>	3,8				
<i>Estado Pétalos</i>	<input checked="" type="checkbox"/>	Bueno	<input type="checkbox"/>	Regular	<input checked="" type="checkbox"/> Malo
	<input checked="" type="checkbox"/>	Sólido	<input type="checkbox"/>	Malla	
<i>Estado Mástil</i>	<input checked="" type="checkbox"/>	Bueno	<input type="checkbox"/>	Regular	<input type="checkbox"/> Malo
<i>Estado Tornillería</i>	<input checked="" type="checkbox"/>	Bueno	<input type="checkbox"/>	Regular	<input type="checkbox"/> Malo
<i>Estado Pintura</i>	<input checked="" type="checkbox"/>	Bueno	<input type="checkbox"/>	Regular	<input type="checkbox"/> Malo
<i>Estado Corrosión</i>	<input checked="" type="checkbox"/>	Bueno	<input type="checkbox"/>	Regular	<input type="checkbox"/> Malo
Conexiones					
<i>Descripción Estado Puntos de conexión</i>	Bueno				
<i>Descripción Estado Conectores</i>	Bueno				
<i>Descripción Estado Cables Coaxiales</i>	Bueno				
Sistema de puesta a tierra					
	<input checked="" type="checkbox"/>	Existente	<input type="checkbox"/>	No Existente	
<i>Cualidad</i>	<input type="checkbox"/>	Bueno	<input type="checkbox"/>	Regular	<input type="checkbox"/> Malo
<i>Medida de tierra (resistencia)</i>	N/D		Ohmios		
Comentarios del sistema satelital					
La antena satelital se encuentra sobre el salón de equipos.					
Equipos instalados de otros operadores					
<i>Tipo de equipo:</i>	Transmisor Teleantioquia				
<i>Área que ocupa:</i>	0,51m x 0,48m				
<i>Consumo de energía (A):</i>	N/D				
<i>Tipo de equipo:</i>					
<i>Área que ocupa:</i>					
<i>Consumo de energía (A):</i>					
<i>Tipo de equipo:</i>					
<i>Área que ocupa:</i>					
<i>Consumo de energía (A):</i>					
<i>Tipo de equipo:</i>					
<i>Área que ocupa:</i>					
<i>Consumo de energía (A):</i>					
Comentarios equipos de otros operadores					
Existe un transmisor de teleantioquia, toma la energía de uno de los tomas del salón de equipos, no es posible obtener su consumo individual de corriente.					

7. Sistema Eléctrico - Distribución AC

Detalles Acometida Eléctrica					
Origen	<input checked="" type="checkbox"/>	Comercial	<input type="checkbox"/>	Planta	
Cualidad	<input checked="" type="checkbox"/>	Bueno	<input type="checkbox"/>	Regular	<input type="checkbox"/> Cortes Frecuentes
Tipo de fase	<input checked="" type="checkbox"/>	Monofásico	<input type="checkbox"/>	Trifásico	<input checked="" type="checkbox"/> Dos fases
Voltaje	<input checked="" type="checkbox"/>	110V	<input checked="" type="checkbox"/>	220V	<input type="checkbox"/> 380V <input type="checkbox"/> Otro:
Frecuencia	<input checked="" type="checkbox"/>	60Hz	<input type="checkbox"/>	50Hz	
Pot. Nominal Transformador N°1	<div>N/D kVA kW</div> <div>Voltaje de entrada (V): N/D Voltaje de salida (V): 220 / 110</div> <div>Fecha de instalación: N/D</div> <div>Estado: Bueno</div>				
Pot. Nominal Transformador N°2	<div>kVA kW <input checked="" type="checkbox"/> No Existente</div> <div>Voltaje de entrada (V): Voltaje de salida (V):</div> <div>Fecha de instalación:</div> <div>Estado:</div>				
Totalizador					
Corriente total hacia circuitos (A)	Fase R: 3,48		Fase S: 6,54		Total: 10,02
Voltajes de línea	R - S : 240		R : 120,4		S : 118,4
Voltaje Neutro - Tierra	N-T (V): 0.0		unidos		
Doble cto. Subestción Eléctrica	<input type="checkbox"/>	Existente	<input checked="" type="checkbox"/>	No Existente	
	<input type="checkbox"/>	Si	<input type="checkbox"/>	No	
Existe otra posibilidad para tener doble circuito de subestaciones eléctricas (redundancia)	Especificar Origen de la otra posibilidad:				
Comentarios Distribución AC					
<div>Como la</div> <div>edificación, la acometida eléctrica es nueva y esta en buen estado.</div>					

8. Reposición de Equipos y consideraciones para modernización (Estas recomendaciones de visita están sujetas a la valoración de criterios adicionales)

8.1 Relacionar los equipos que deberían reemplazarse para optimizar el funcionamiento del sistema analógico	
<i>Nombre del equipo</i>	<i>Soporte</i>
Transmisores C1, SC, SI	<i>Realizar mantenimiento y en el caso del transmisor del C1 colocar su excitador. Por la fecha de instalación se puede pensar que todavía tiene vigente la garantía.</i>
Mantenimiento general a la estación.	<i>Hay desorden y falta aseo.</i>

8.2 Relacionar los ajustes que deberían contemplarse para digitalizar la red	
<i>Ajuste</i>	<i>Soporte</i>
<i>Hacer los ajustes necesarios para digitalizar los equipos existentes actualmente.</i>	<i>Son equipos recientemente adquiridos, se pueden actualizar a tecnología digital.</i>